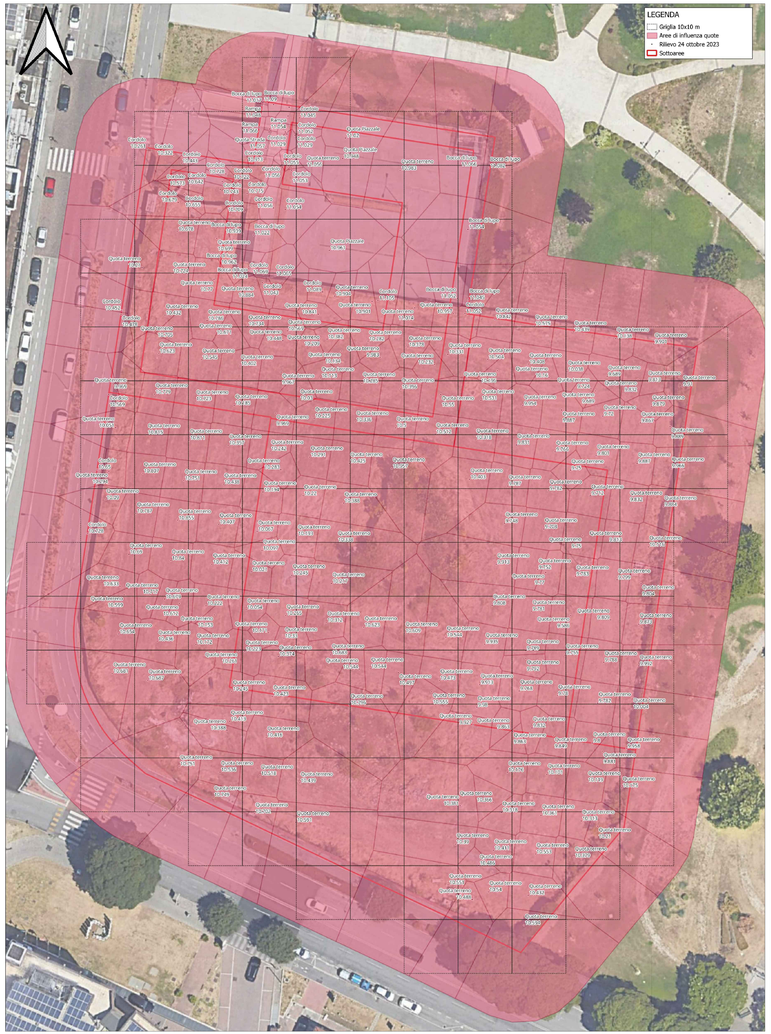

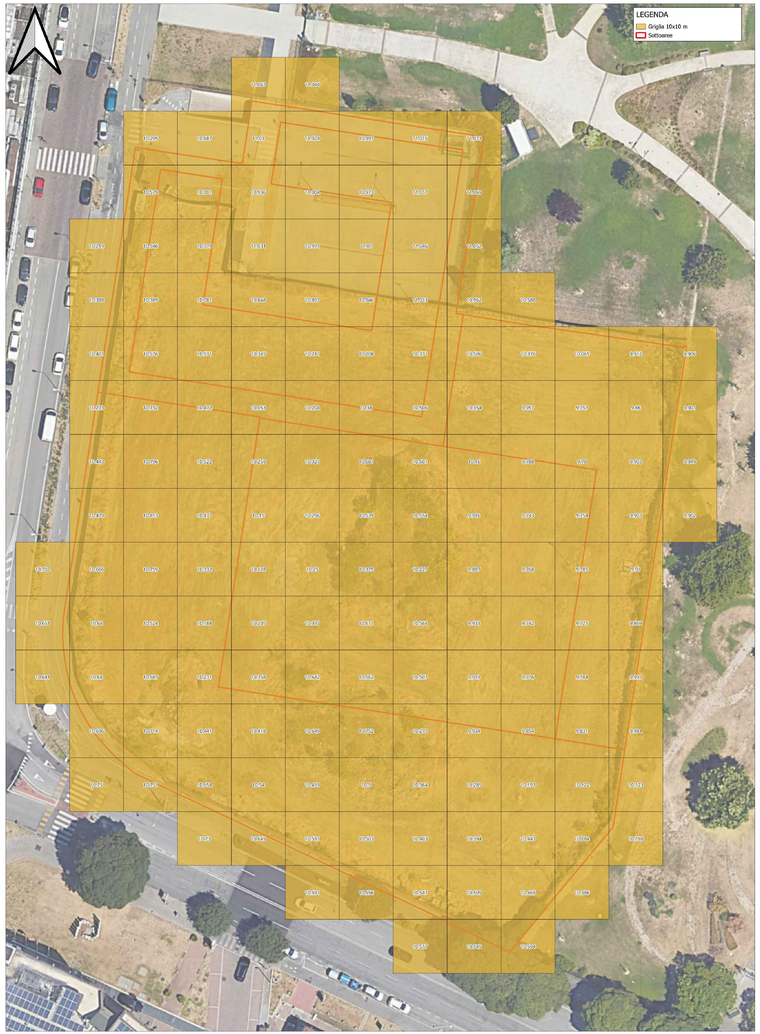

Provincia di
PADOVA
Comune di
PADOVA

P.U.A. "Centro direzionale C.Rizzato"

in attuazione della "Scheda di intervento - Area di Rigenerazione R17b" della Variante al Piano degli Interventi

AREA COMPRESA TRA VIALE VENEZIA - VIA DEL PESCAROTTO
Foglio n.72 mappali 585 - 780 - 782
Foglio n.72 mappali 780 sub. 1
Foglio n.72 mappali 768 sub. 5

AREE RICADENTI IN AMBITO P.U.A. "P11 tra via San Marco e via delle Grazie"
Foglio n.57 mappali 591 - 592 - 593 - 594 - 595 - 81

IL COMMITTENTE
DITTA ASPIAG SERVICE s.r.l.
sede legale: Sistiana (UD)
c.f. 01086760327
p.iva: 00802600313

FRANCESCO CIBIN
02.12.2025
12:54:02
GMT+01:00

SERVICE A CURA DI:
ALLPLAN GmbH
Konrad-Zuse-Platz 1
81829 München
Germania
Amtsgericht München
HRB 91011

Ing. Giuseppe Basso
Ordine degli Ingegneri della Provincia di Treviso
n. 2400

I PROGETTISTI
Arch. Francesco Cibin
Ing. Giuseppe Basso
Ing. Sara Guadagnin

TITOLO ELABORATO:
Analisi quote medie lotto
Verifica di compatibilità idraulica ai sensi delle Norme Tecniche di Attuazione del Piano di Gestione Rischio Alluvioni PGRA 2022-2027

20.a
scala: 1:250

CODICE ELABORATO
DSP 2015 U EC C20E
TIPO DOCUMENTO | ANNO | FASE | STUDIO | TOPICO | REVISIONE

REV	DATA	DIS.	DESCRIZIONE
0	Novembre 2023	.....	.....
1	Marzo 2024	.....	.....
2	Aprile 2024	GDG	1° INTEGRAZIONE
3	Giugno 2024	GDG	2° INTEGRAZIONE
4	Marzo 2025	GDG	3° INTEGRAZIONE
5	Luglio 2025	GDG	4° INTEGRAZIONE
6	Novembre 2025	BRT	5° INTEGRAZIONE
7	Dicembre 2025	BRT	6° INTEGRAZIONE

TECHNE PROGETTI
ingegneria ed architettura
p.iva 03930680279
e-mail: info@techneprogetti.com
pec: techneprogetti@pec.it
Via Garibaldi 20, 35021 San Giorgio in Piano (VE)
dott. ing. Lucio Bergamo
dott. arch. Francesco Cibin

La società detiene i diritti di proprietà intellettuale sul presente elaborato ai sensi della L.633/41 e ne vieta la riproduzione e la divulgazione senza autorizzazione.

techne progetti