

AMBITO "P.U.A. C. RIZZATO"
Scala 1:2000

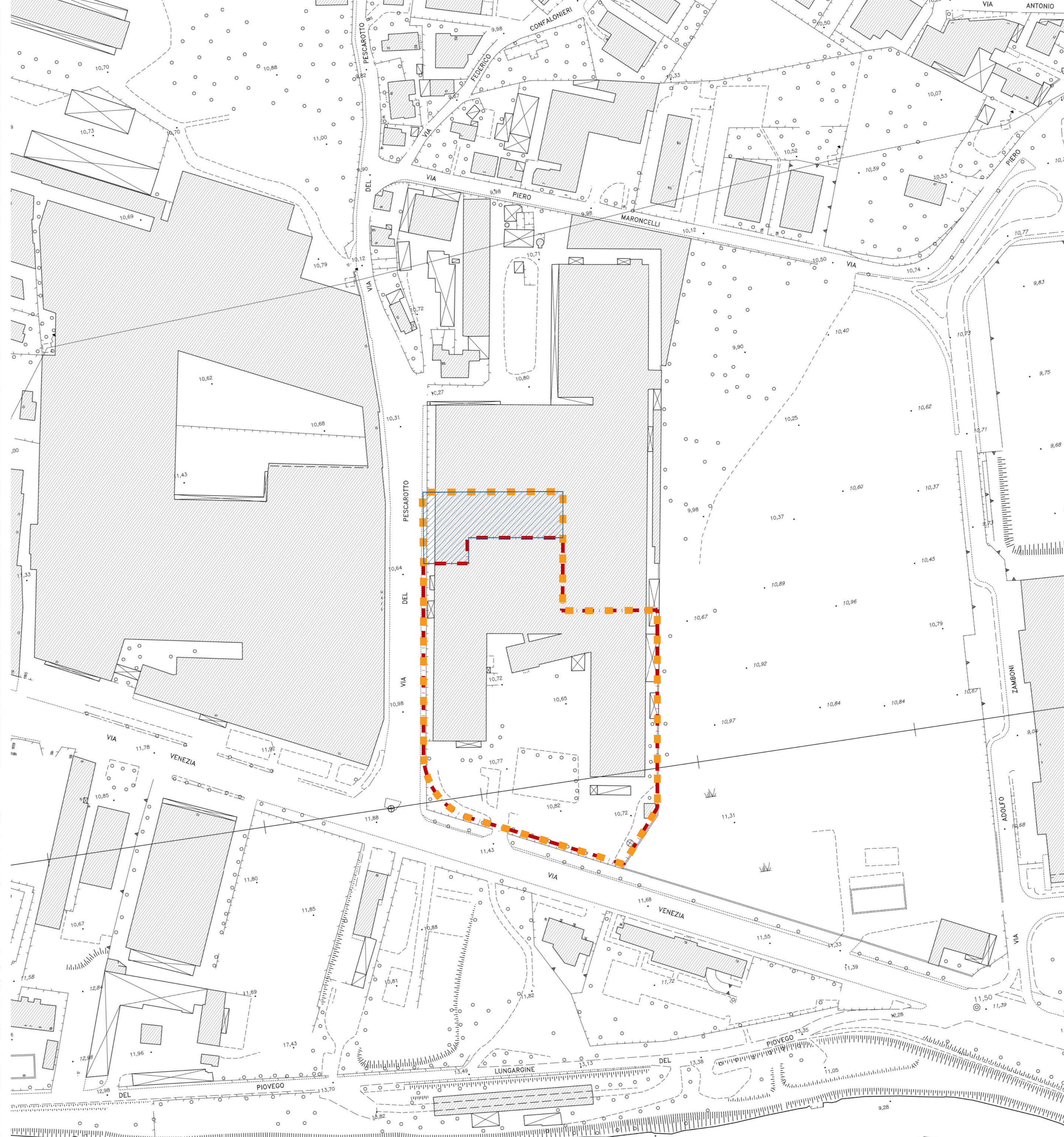

- LEGENDA**
- Perimetro Ambito di intervento P.U.A. "Centro direzionale C. Rizzato"
 - Area di proprietà catastale (perimetro accordo)
 - Area asservita ad uso pubblico
Secondo l'Atto di "Cessione di aree e costituzione di vincolo ad uso pubblico a favore del Comune di Padova" registrato in data 26/07/2013 all'Ufficio Entrate di Padova - n° 36.777 di Rep. e al n°11.419 di Rac.
 - Perimetro di una parte dell'Accordo Pubblico Privato ex art. 6 della L.R. 11/2004, finalizzato all'ampliamento del parco del Basso Isontino.
(Ambito di intervento P.U.A. "PT1" tra via San Marco e via delle Grazie" su cui reperire standard a verde pubblico.)

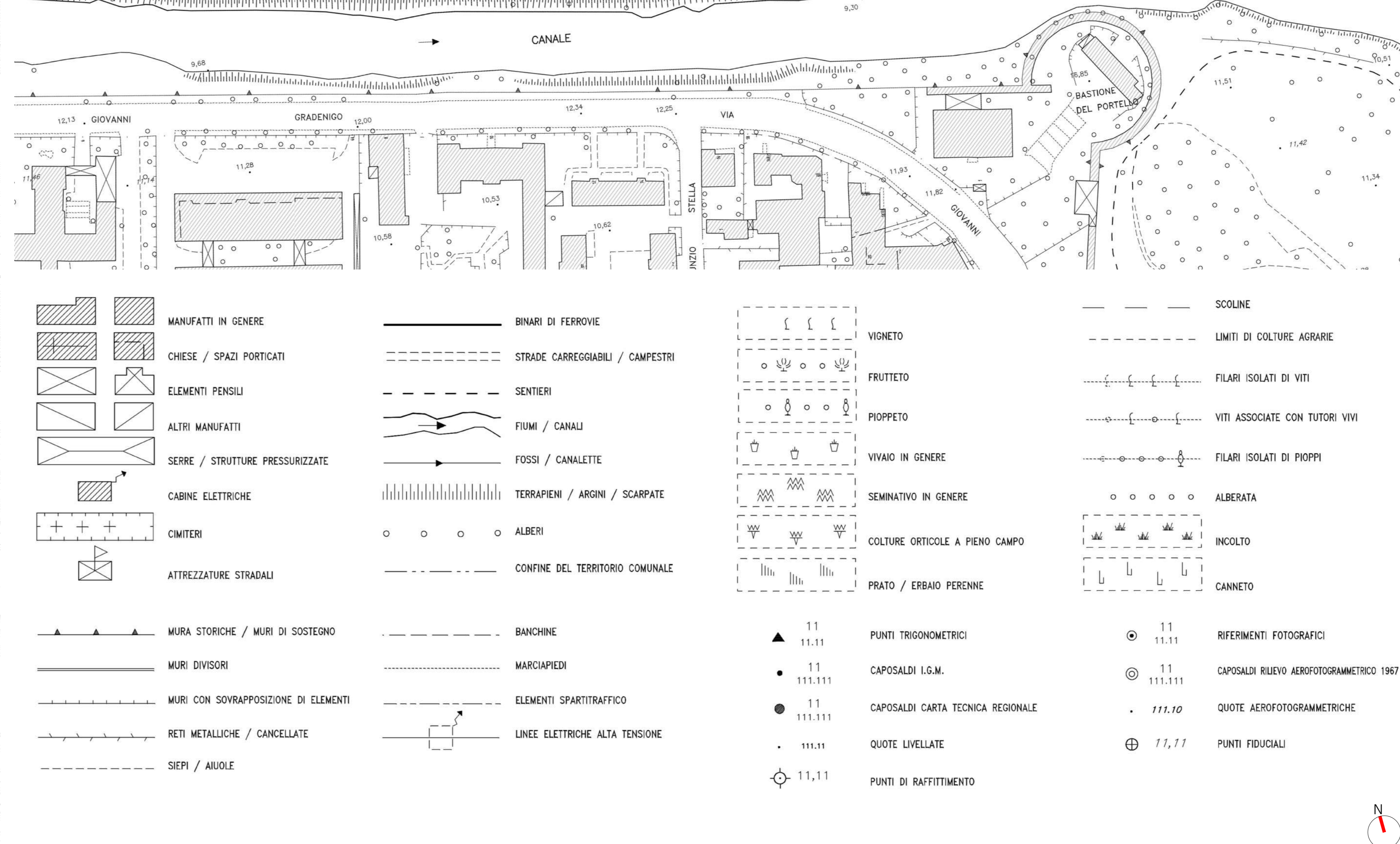
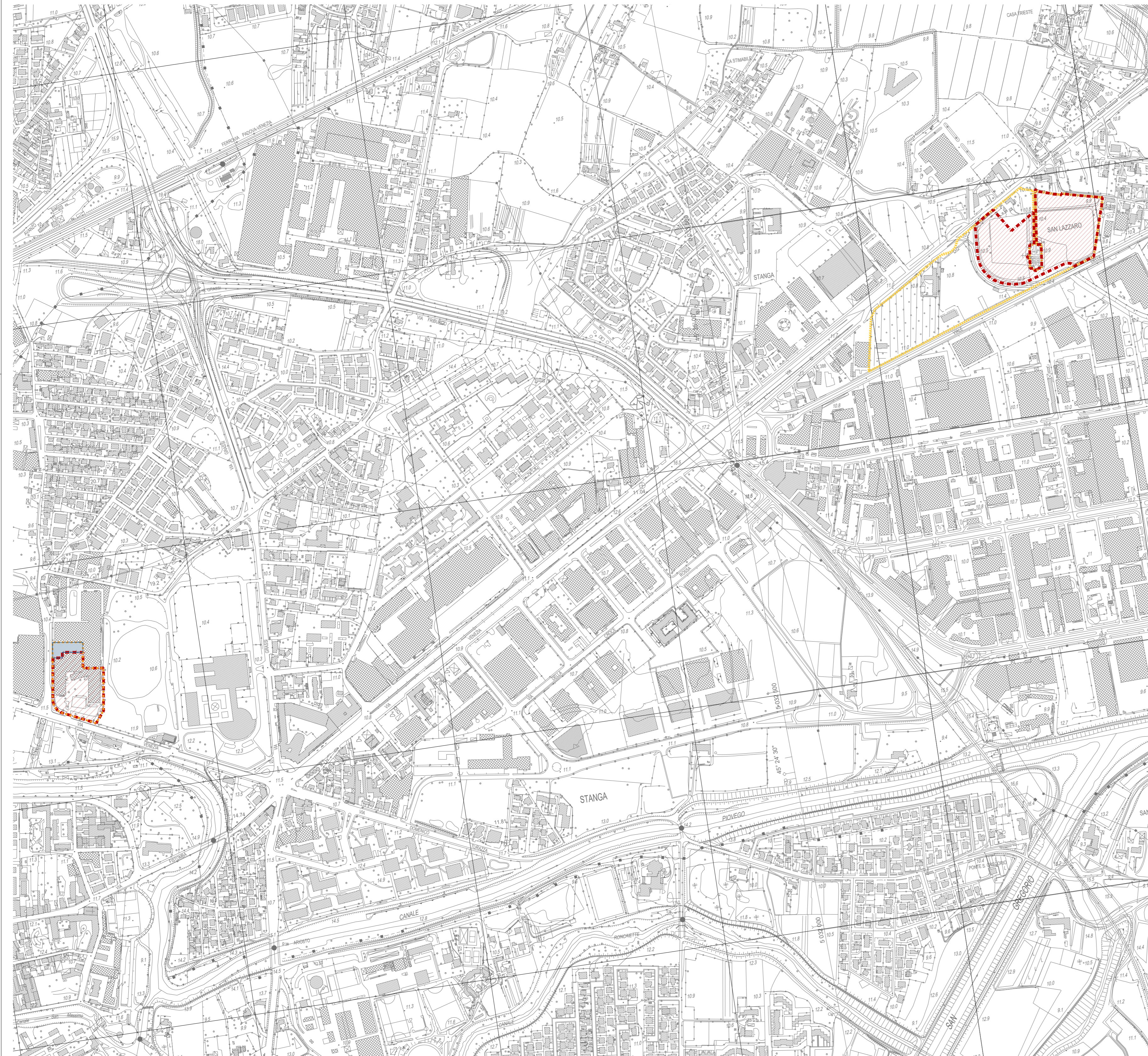

- | | | | |
|---|---|---|---|
| <ul style="list-style-type: none"> MANUFATTI IN GENERE CHIESE / SPAZI PORTICATI ELEMENTI PENSILI ALTRI MANUFATTI SERRE / STRUTTURE PRESSURIZZATE CABINE ELETTRICHE CIMITERI ATTREZZATURE STRADALI MURA STORICHE / MURI DI SOSTEGNO MURI DIVISORI MURI CON SOVRAPPOSIZIONE DI ELEMENTI RETI METALLICHE / CANCELLATE SIEPI / AIUOLE | <ul style="list-style-type: none"> BINARI DI FERROVIE STRADE CARREGGIABILI / CAMPESTRI SENTIERI FIUMI / CANALI FOSSI / CANALLETTE TERRAPIENI / ARGINI / SCARPATE ALBERI CONFINE DEL TERRITORIO COMUNALE BANCHE MARCIAPIEDI ELEMENTI SPARTITRAFFICO LINEE ELETTRICHE ALTA TENSIONE | <ul style="list-style-type: none"> VIGNETO FRUTTETO VIVAI IN GENERE SEMINATIVO IN GENERE PRATO / ERBAIO PERENNE SCOLINE LIMITI DI COLTURE AGRARIE FILARI ISOLATI DI VITI VITI ASSOCIATE CON TUTORI VIVI FILARI ISOLATI DI PIOPPI ALBERATA INCOLTO CANNETO | <ul style="list-style-type: none"> PUNTI TRIGONOMETRICI CAPOSALDI I.S.M. CAPOSALDI CARTA TECNICA REGIONALE QUOTE LIVELLATE PUNTI DI RIFATTIMENTO RIFERIMENTI FOTOGRAFICI CAPOSALDI RILIEVO AEROFOTOGRAFICO 1967 QUOTE AEROFOTOGRAFOMETRICHE PUNTI FIDUCIALI |
|---|---|---|---|

Provincia di
PADOVA
Comune di
PADOVA
P.U.A. "Centro direzionale C.Rizzato"
in attuazione della "Schema di intervento - Area di Rigenerazione R/17b" della Variante al Piano degli Interventi

AREA COMPRESA TRA VIALE VENEZIA - VIA DEL PESCAROTTO
Foglio n.72 mappali 585 - 780 - 782
Foglio n.72 mappali 780 sub. 1
Foglio n.72 mappali 788 sub. 5

AREE RICADENTI IN AMBITO P.U.A. "PT1" tra via San Marco e via delle Grazie"
Foglio n.57 mappali 591 - 592 - 593 - 594 - 595 - 81

IL COMMITTENTE
DITTA: ASIAG SERVICE s.r.l.
10061 Segrate (MI)
via Bruno Buzzi n.30
p.iva 028282012

I PROGETTISTI
Arch. Francesco Cibi
Arch. Silvano Davoli
Ing. Sara Guadagno

TITOLO ELABORATO:
Inquadramento territoriale

01.a
scala: VARIE

CODICE ELABORATO
DSP 2016 U E C 01 F

| REV. | DATA | DIS. | DESCRIZIONE |
|------|---------------|------|----------------|
| 0 | Novembre 2023 | GDG | EMISSIONE |
| 1 | Maggio 2024 | DVD | 1° INTERAZIONE |
| 2 | Agosto 2024 | GDG | 2° INTERAZIONE |
| 3 | Dicembre 2024 | GDG | 3° INTERAZIONE |
| 4 | Marzo 2025 | GDG | 4° INTERAZIONE |
| 5 | Luglio 2025 | GDG | 5° INTERAZIONE |
| 6 | Novembre 2025 | BNT | 6° INTERAZIONE |
| 7 | Dicembre 2025 | DVD | 7° INTERAZIONE |

TECHNE PROGETTI
Ingegneria ed architettura

dot. Ing. Loris Bergamo
dot. arch. Francesco Cibi

p.iva 036688279
e-mail: info@techneprogetti.com
tel. 0421 22951
Via Garibaldi 20, 30027 San Donà di Piave (VE)

Il presente documento è riservato ai propriari del procedimento e non può essere diffuso o utilizzato per scopi diversi da quelli per i quali è stato redatto.