

VIABILITA' DI ACCESSO AL PIANO SEMI INTERRATO E FLUSSO VEICOLARE DI ACCESSO AL PARCHEGGIO PUBBLICO

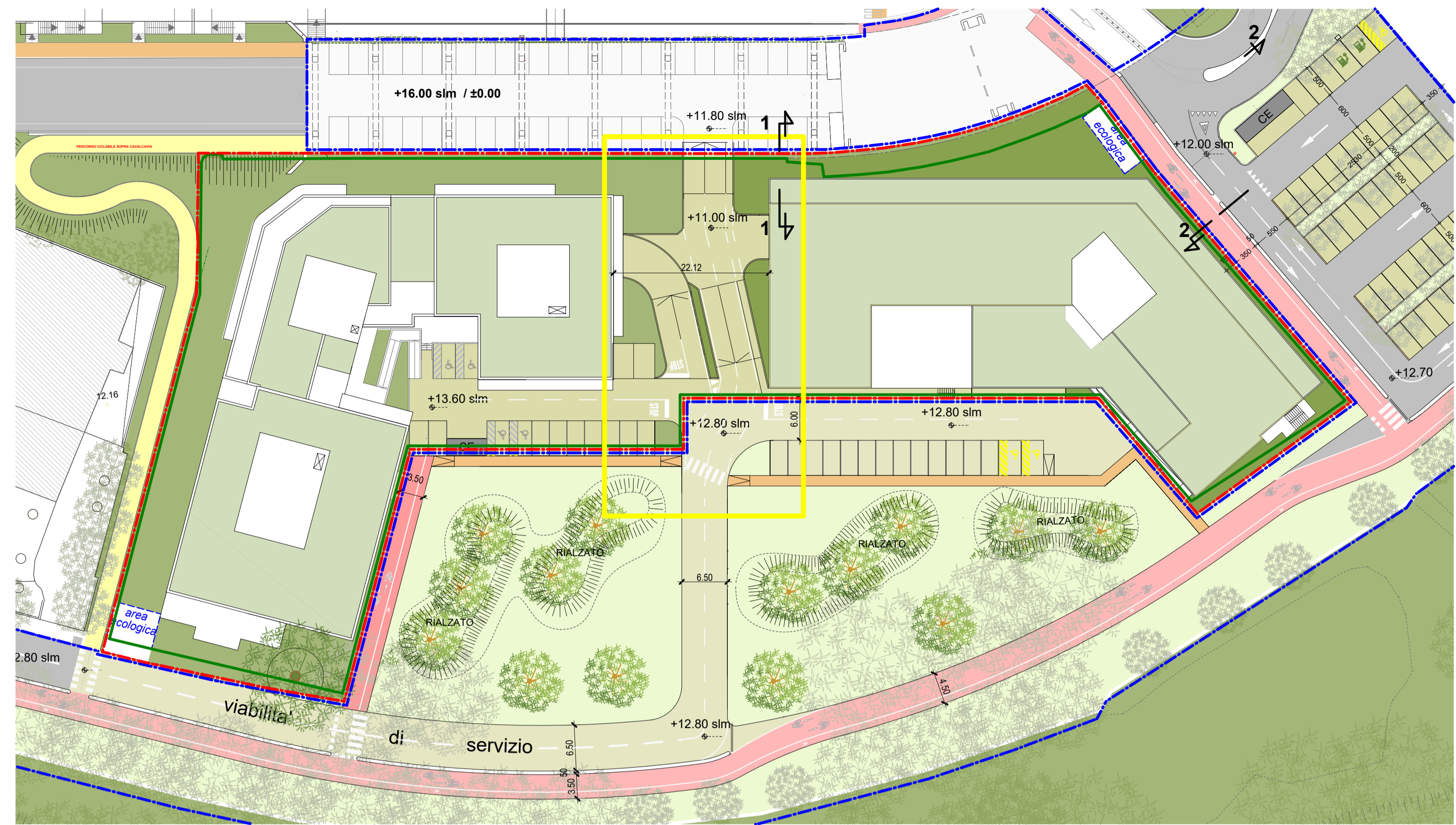

PLANIMETRIA GENERALE scala 1:500

LEGENDA:

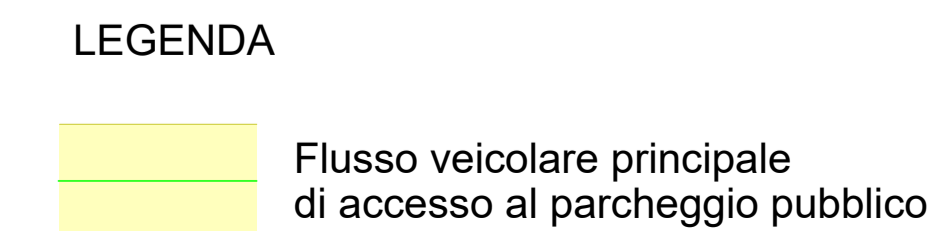
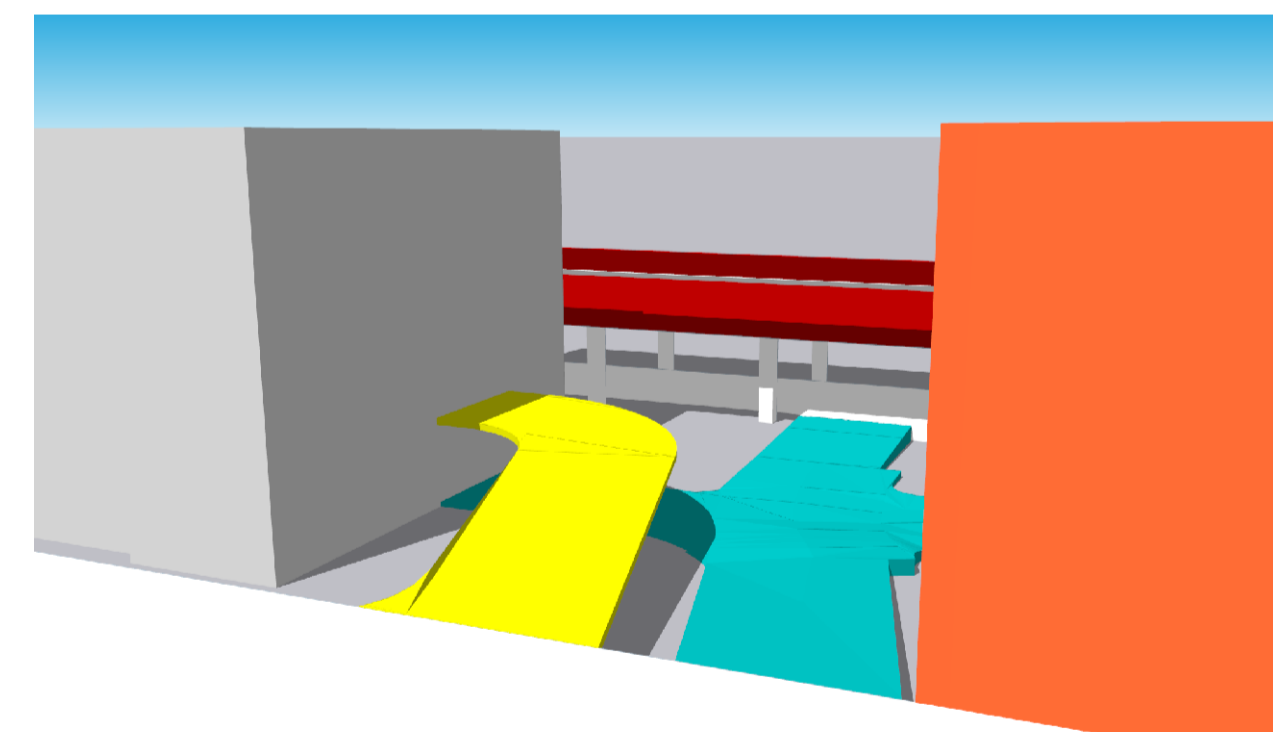
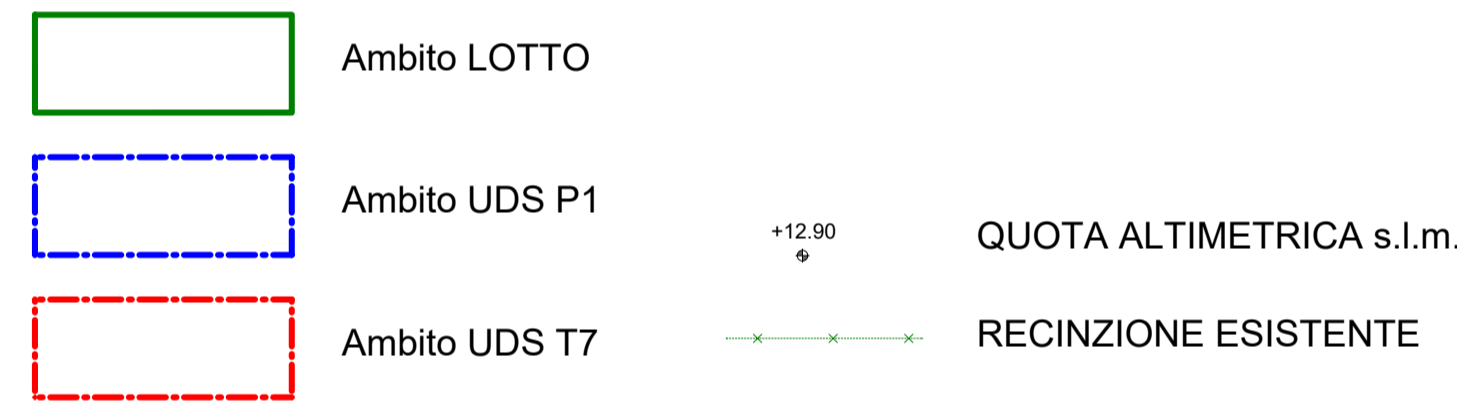

SCHEMA VOLUMETRICO vista 1

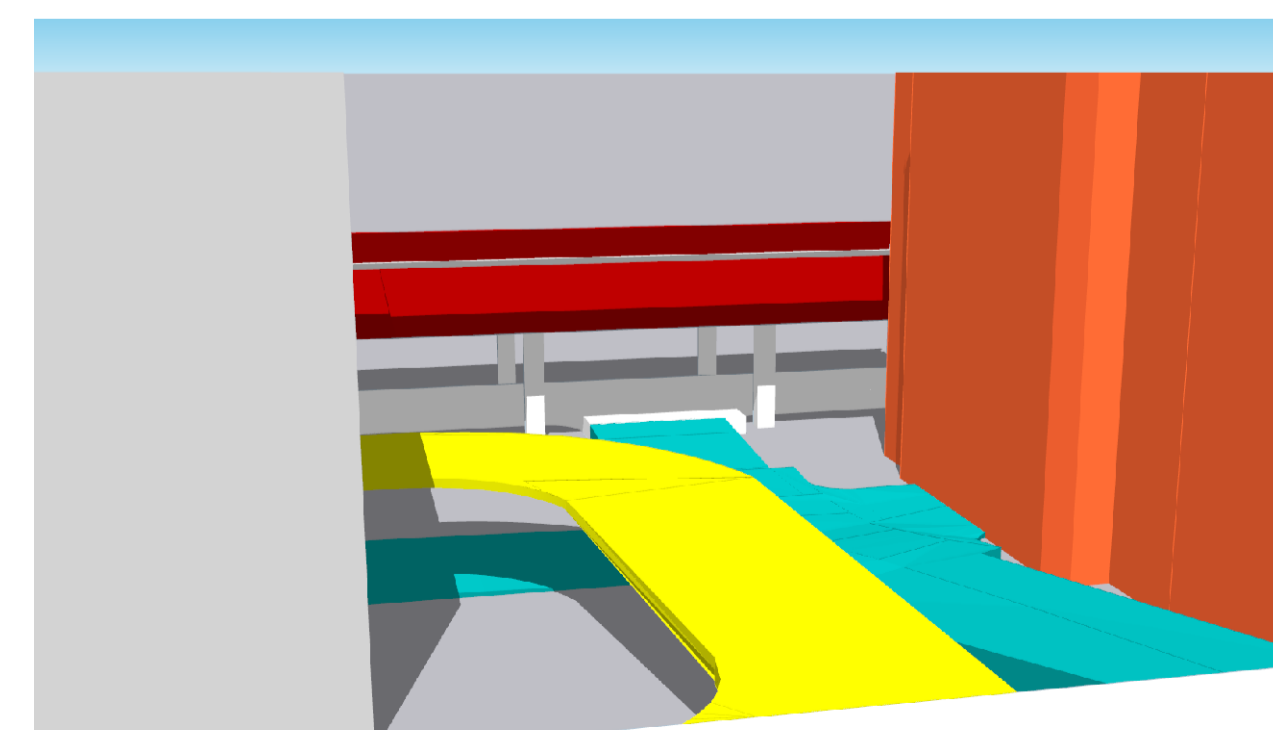

SCHEMA VOLUMETRICO vista 2

<b>COMUNE DI PADOVA</b>					
<b>PROGRAMMA DI RIQUALIFICAZIONE URBANA P.R.U. "IL SUPERAMENTO DEI MARGINI"</b>					
D.M. 21.12.94 Approvato con Accordo di Programma del 23.12.1998 tra Ministero del LLPP - Regione Veneto - Comune di Padova - Aler di Padova D.G.R. n. 214 del 15.02.1999, pubblicato nel B.U.R.V. n. 22 del 12.03.1999					
<b>COSTRUZIONE DI UN EDIFICIO AD USO STUDENTATO DENOMINATO "EDIFICIO B" NELL'UNITA' DI SPAZIO T7</b>					
COMMITTENTE <b>AGRIFUTURA S.r.l.</b> Via dell'Economia, 84 - 36100 Vicenza		PROGETTISTA OPERE ARCHITETTONICHE Dott. Arch. Gaetano Ingui Via dell'Economia, 90 36100 Vicenza (VI)		PROGETTISTA OPERE ARCHITETTONICHE Dott. Arch. Davide Tombolan Via Luigi Pelizzo, 39 35128 Padova (PD)	
TITOLO <b>SISTEMAZIONE ESTERNA STUDIO MOBILITA'</b>					
CODICE PROGETTO X:\COMESSE\2021_05_UGS_T7_EDIF_B_PADOVA\		NOME FILE tav 18 Sistemazione esterna_recinzioni_studio mobilità.pdf		TAV	SCALA:
ENTI AUTORIZZAZIONI \ PROGETTO \ PROGETTO DEFINITIVO \ Progetto Ottobre 2023		CODICE ELAB. Andrea 2022_01_Edificio B PRU T7 PD/pb282		<b>18 b</b>	1_100
		DATA		01.07.2023	
2	Aggiornamento generale a seguito chiusura conferenza dei servizi	01.12.2023	Tretto - Rosoni	L. Tanello	G. Ingui
1	Aggiornamento generale a seguito osservazioni conferenza dei servizi	27.10.2023	Tretto - Rosoni	L. Tanello	G. Ingui
REV.	DESCRIZIONE	DATA	REDATTO	VERIFICATO	APPROVATO