

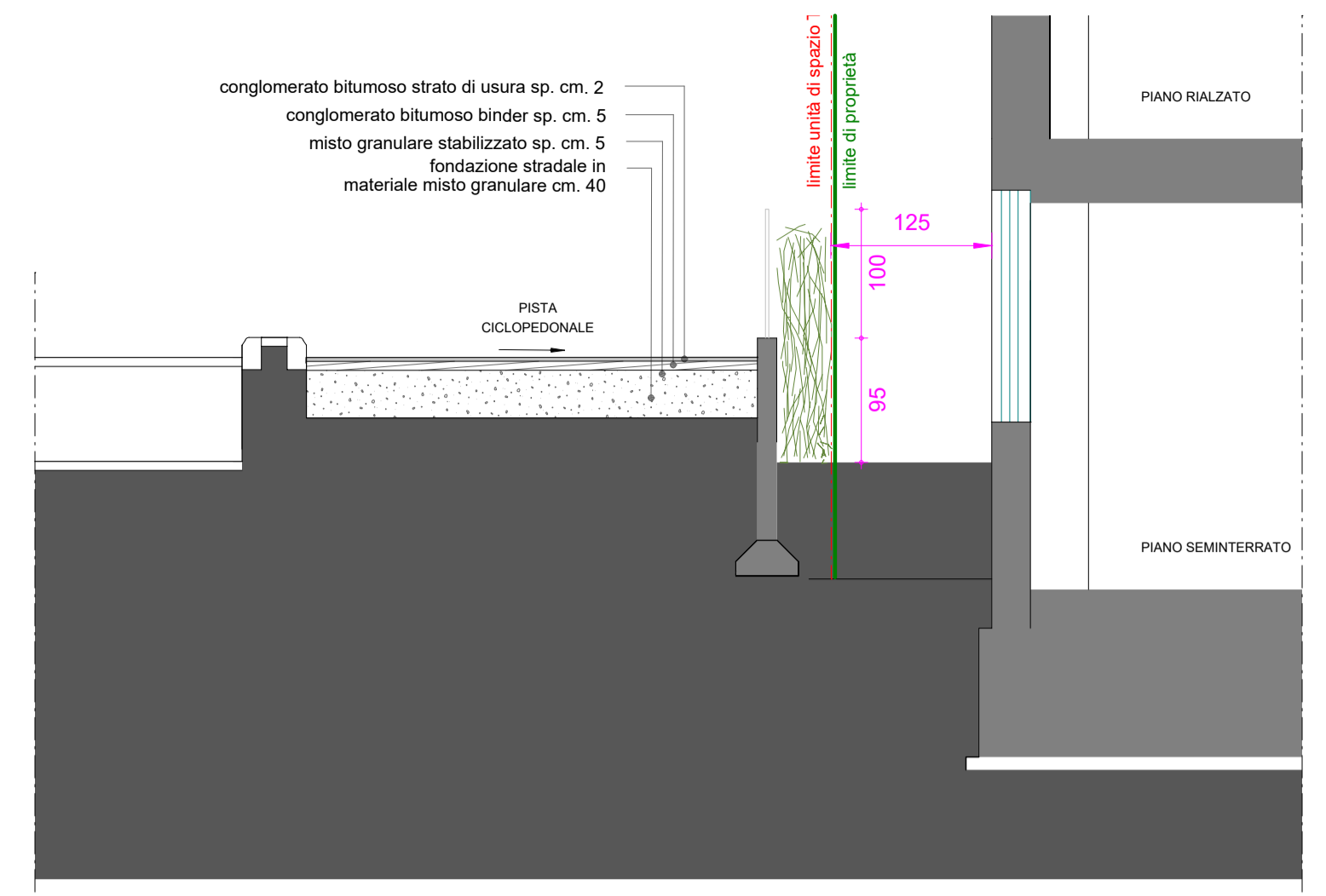

PLANIMETRIA GENERALE scala 1:500



SEZIONE 2_2

scala 1:50

LEGENDA:

- Ambito LOTTO
- Ambito UDS P1
- Ambito UDS T7

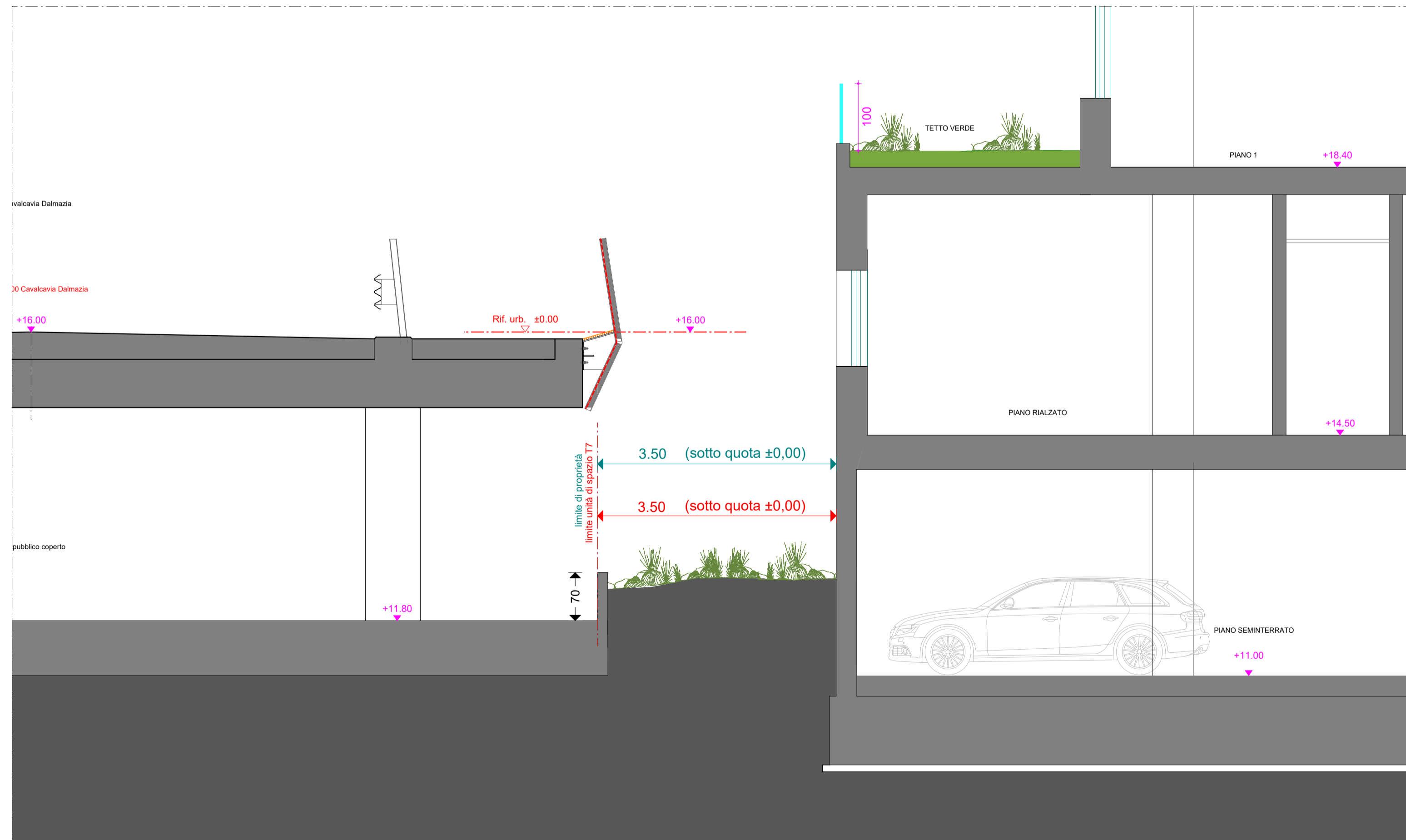

SEZIONE 1_1

scala 1:50

COMUNE DI PADOVA

PROGRAMMA DI RIQUALIFICAZIONE URBANA P.R.U.
"IL SUPERAMENTO DEI MARGINI"

D.M. 21.12.94
Approvato con Accordo di Programma del 23.12.1998 tra Ministero del LLPP - Regione Veneto - Comune di Padova - Ater di Padova
D.G.R. n. 214 del 15.02.1999, pubblicato nel B.U.R.V. n. 22 del 12.03.1999

COSTRUZIONE DI UN EDIFICIO AD USO STUDENTATO
DENOMINATO "EDIFICIO B" NELL'UNITA' DI SPAZIO T7

| | | |
|---|--|--|
| COMMITTENTE AGRIFUTURA S.r.l. <small>Via dell'Economia, 84 - 36100 Vicenza</small> | PROGETTISTA OPERE ARCHITETTONICHE Dott. Arch. Gaetano Ingui <small>Via dell'Economia, 90 36100 Vicenza (VI)</small> | PROGETTISTA OPERE ARCHITETTONICHE Dott. Arch. Davide Tombolan <small>Via Luigi Pellizzo, 39 35128 Padova (PD)</small> |
|---|--|--|

TITOLO
**SISTEMAZIONE ESTERNA
RECINZIONI - PARTICOLARI COSTRUTTIVI**

| | | | |
|---|---|---------------------|--|
| CODICE PROGETTO X:\1.COMESSE\2021_05_UDS_T7_EDIF_B_PADOVA\ | NOME FILE tav 18 Sistemazione esterna_recinzioni_particolari costruttivi.pdf | TAV 18 a | SCALA: 1_500 1_100 1_50 1_20 |
| ENTI AUTORIZZAZIONI \ PROGETTO \ PROGETTO DEFINITIVO \ Progetto Ottobre 2023 | CODICE ELAB. Andrea 2022_01_Edificio B PRU T7 PD/pb269 | DATA: 01.07.2023 | |

| REV. | DESCRIZIONE | DATA | REDATTO | VERIFICATO | APPROVATO |
|------|--|------------|-----------------|------------|-----------|
| 2 | Aggiornamento generale a seguito chiusura conferenza dei servizi | 01.12.2023 | Tretto - Rosoni | L. Tanello | G. Ingui |
| 1 | Aggiornamento generale a seguito osservazioni conferenza dei servizi | 27.10.2023 | Tretto - Rosoni | L. Tanello | G. Ingui |