

COMPENDIO 1

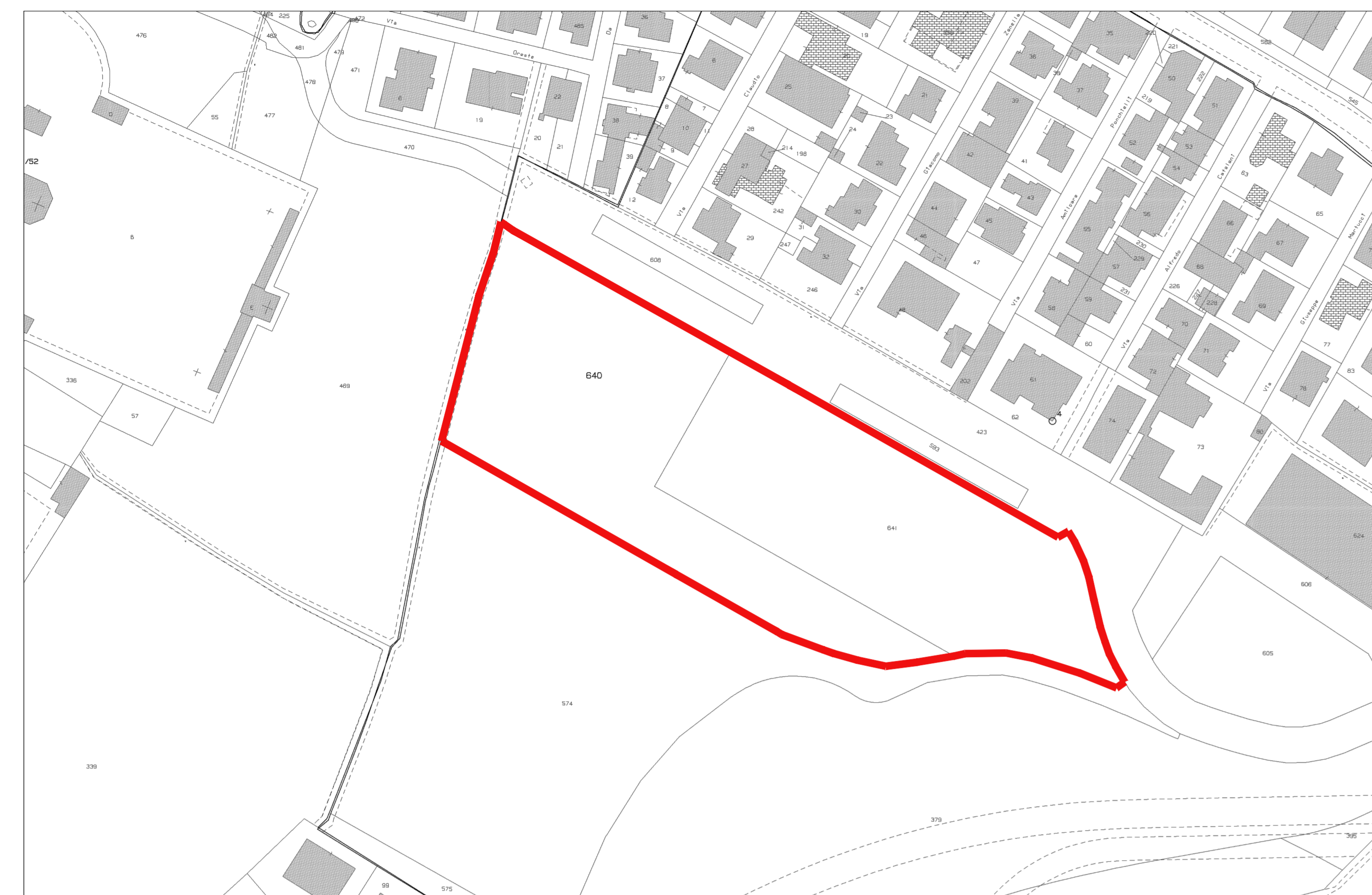

ESTRATTO N.C.T.R. FG. 576 MAPP. 640 - 641
SCALA 1:1000



FOTOPIANO
SCALA 1:1000



ESTRATTO P.I. variante
via E. Rubaltelli - PUA "Parco Milcovich"
1:5.000

16

LEGENDA

COMPENDIO 1 - VIA RUBALTELLI MQ 10.945 (DATO CATASTALE)

LUOGO
PADOVA
VIA BOCCACCO - 35026

COMITATO

OGGETTO
P.U.A. DI VIA BOCCACCO/ZACCONI PER L'ATTUAZIONE DELL'ACCORDO DI PIANIFICAZIONE FINALIZZATO ALL'AMPLIAMENTO DEL PARCO DEI FRASSINI E DEL PARCO MILCOVICH

PROGETTO
MENEGAZZI MICHELON ARCHITETTI ASSOCIATI
VIA FORNACE BORANO 184 - 35135 PADOVA
TEL. 049 849267 E MAIL: mml@menegazzimichelon.it

CODICE
2303

RESE
PANO URBANISTICO ATTUATIVO

TAVOLA
INQUADRAMENTO TERRITORIALE:
- COMPENDIO 1
- COMPENDIO 2

2303-A 01.3

DATA
GIUGNO 2025

SCALA
1:1000 - 1:5000

FILE
LAVORO 2303 - PADOVA VIA BOCCACCO -
MAGGIORE PIANIFICAZIONE (P.U.A.) A ZONE XXIII - ULTERIORI
INTEGRAZIONI PRODOTTE DA STUDIO ASSOCIATI S.R.L.

COMPENDIO 2

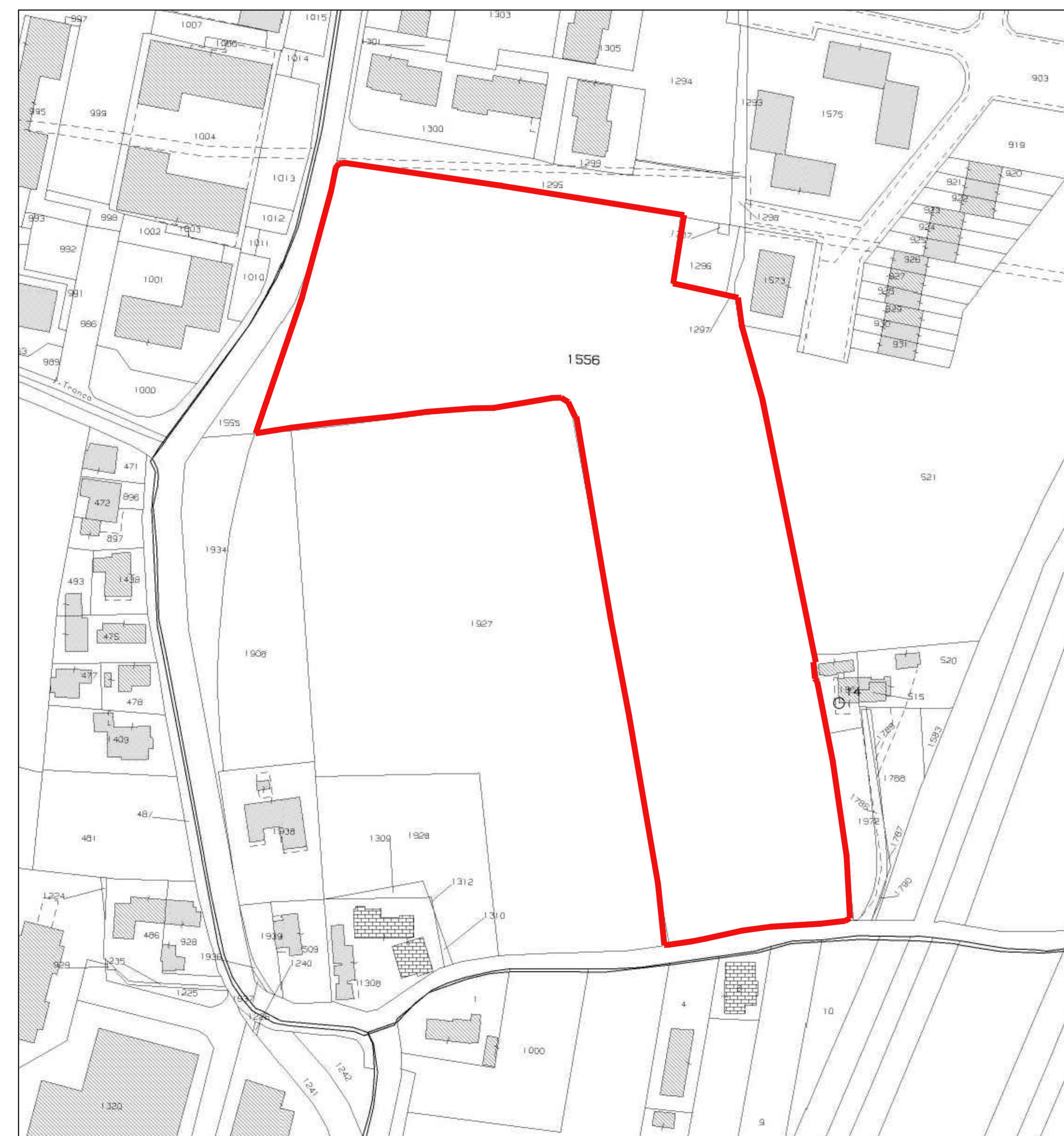

ESTRATTO N.C.T.R. FG. 100 MAPP. 1556
SCALA 1:1000



FOTOPIANO
SCALA 1:1000



ESTRATTO P.I. variante
Via E. Zacconi - via G. Boccacchio
1:5.000

17

LEGENDA

COMPENDIO 2 - VIA BOCCACCO-ZACCONI MQ 25.692 (DATO REALE)