



Prospetto Ovest
1:100



Prospetto Sud
1:100



Prospetto Est
1:100



Prospetto Nord
1:100

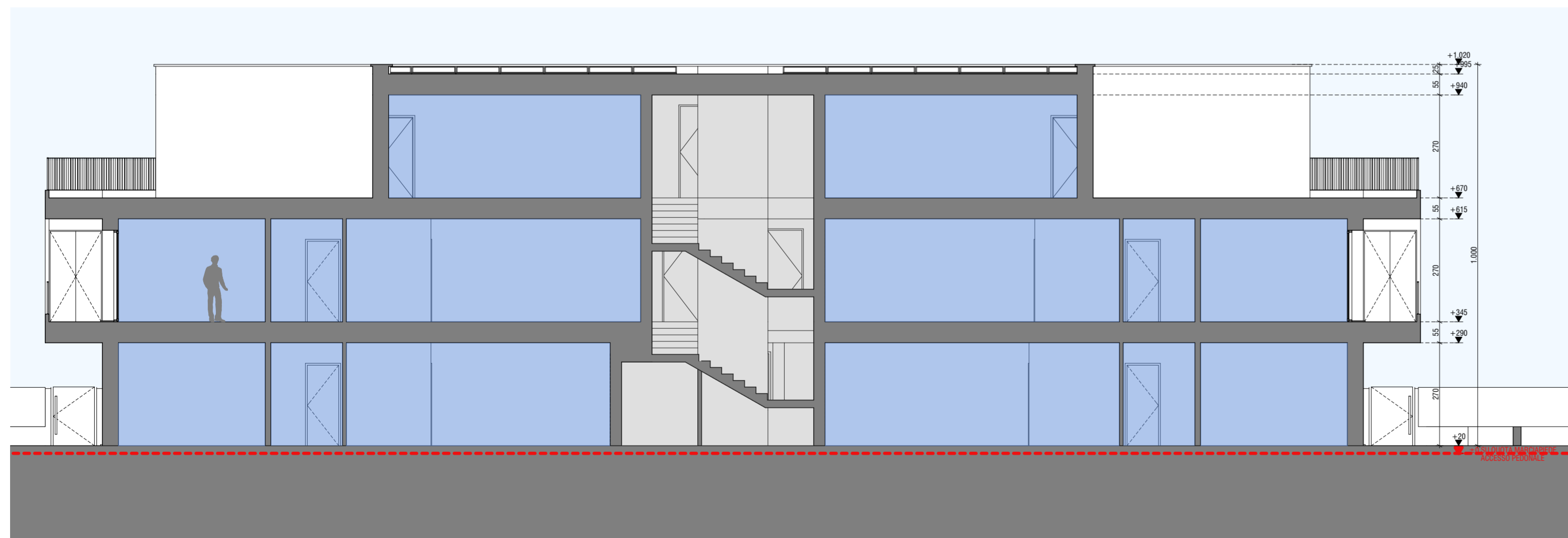

Sezione Edificio
1:100

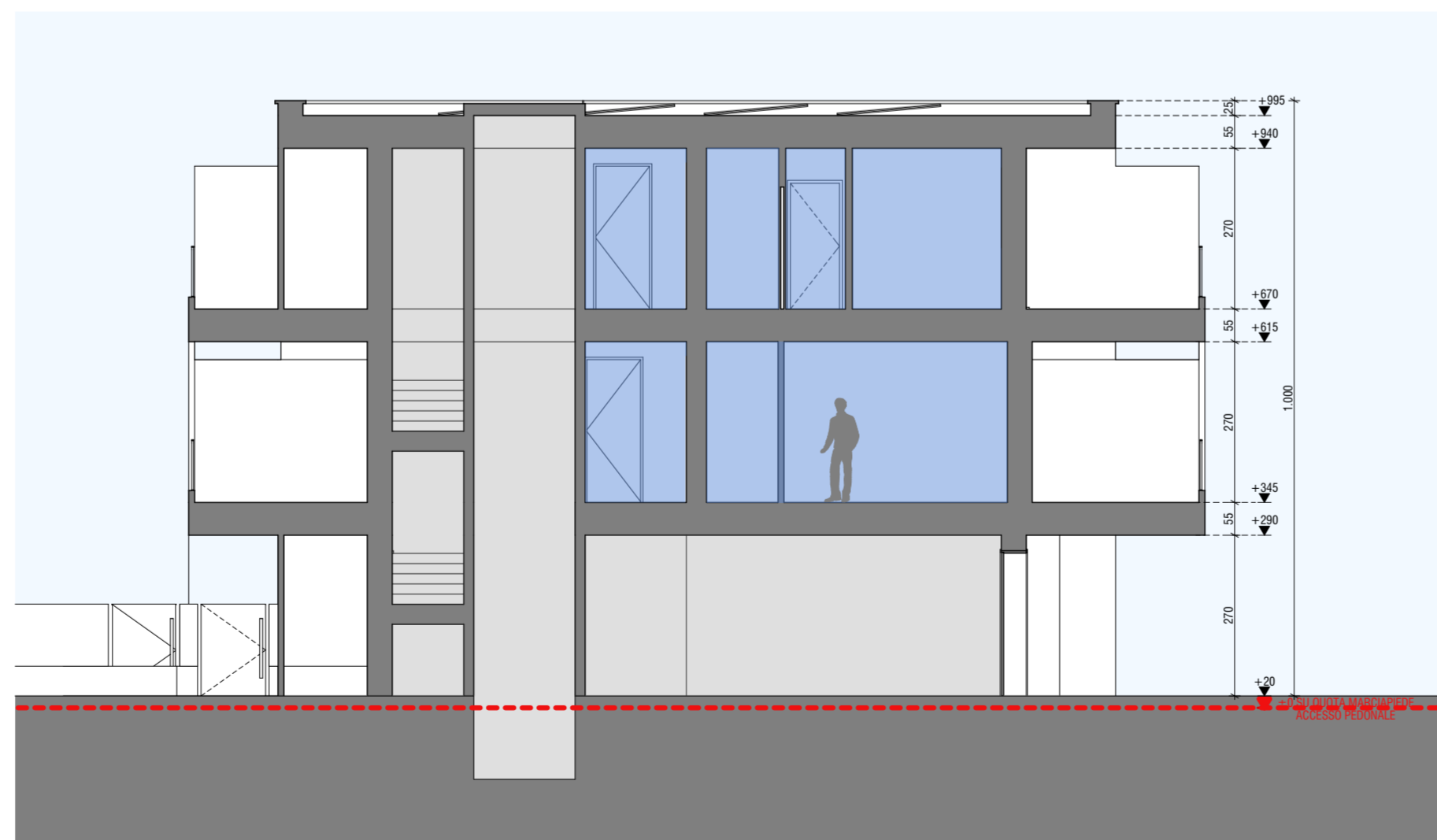

Sezione Edificio
1:100

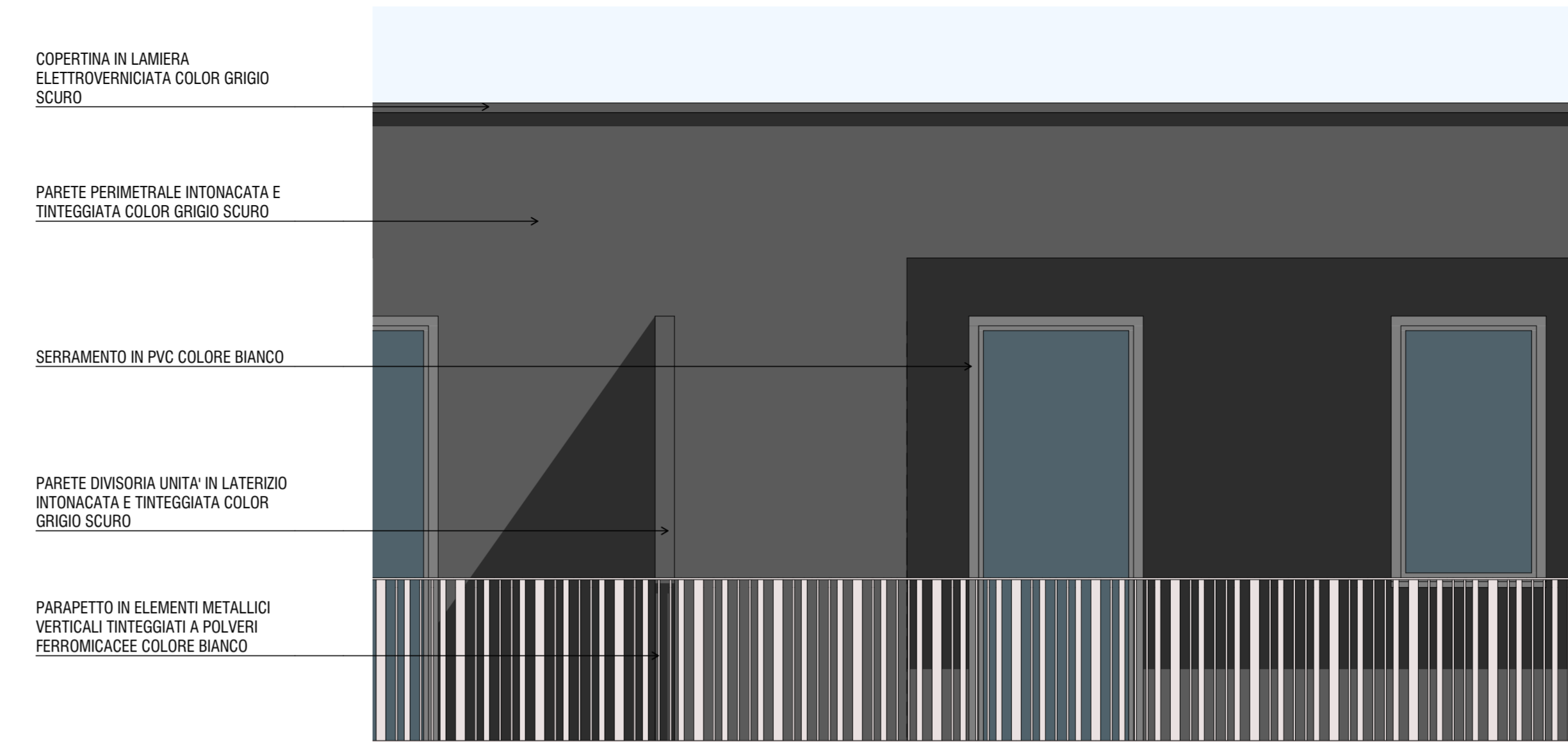

COPERTINA IN LAMIERA
ELETTROVERNICIATA COLOR GRIGIO
SCURO

PARETE PERIMETRALE INTONACATA E
TINTEGGIATA COLOR GRIGIO SCURO

SERRAMENTO IN PVC COLORE BIANCO

PARETE DIVISORIA UNITA' IN LATERIZIO
INTONACATA E TINTEGGIATA COLOR
GRIGIO SCURO

PARAPETTO IN ELEMENTI METALLICI
VERTICALI TINTEGGIATI A POLVERI
FERROMICHEE COLORE BIANCO

SOLAIO INTONACATO E TINTEGGIATO
COLOR BIANCO

SERRAMENTO IN PVC COLORE BIANCO

PARETE PERIMETRALE INTONACATA E
TINTEGGIATA COLOR BEIGE

SOLAIO INTONACATO E TINTEGGIATO
COLOR BIANCO

PARETE PERIMETRALE IN LATERIZIO
INTONACATA E TINTEGGIATA COLOR
BEIGE

PORTONE BASCULANTE IN LAMIERA
COLORE BIANCO

Particolare Prospetto
1:25

LUGLIO	PADOVA VIA BOCCACCIO - VIA ZACCONI
COMMITTI	
OGGETTO	P.U.A. DI VIA BOCCACCIO/ZACCONI PER L'ATTUAZIONE DELL'ACCORDO DI PIANIFICAZIONE FINALIZZATO ALL'AMPLIAMENTO DEL PARCO DEI FRASSINI E DEL PARCO MILCOVICH
PROGETTO	MENEGAZZI MICHELON ARCHITETTI ASSOCIATI VIA FERRAZZE MORANDI 16/A 35138 PADOVA 049 846987 - MAIL: GMENEGAZZI@MCAONLINE.IT
CODICE	2303
FASE	PIANO URBANISTICO ATTUATIVO
TAVOLA	LOTTO 1 PROSPETTI SEZIONI PARTICOLARE DI PROSPETTO
	2303-A 12.3
DATA	LUGLIO 2025
SCALA	1:100 - 1:25
FILE	LAVORO 2303 - PADOVA VIA BOCCACCIO - MACROAREA PIANIFICAZIONE P.U.A. 2025 XX-XX - ULTERIORI INTEGRAZIONI/PRODOTTI DA STUDIO/DISEGNI/PLM

