



STUDIO D'ARCHITETTURA VANZETTO MARIO ALESSANDRO  
VIA ESTE 27 - 35142 PADOVA - TEL. 049. 8759767 - FAX. 049. 8210801  
architetto@studiovanzetto.it

DESCRIZIONE PROGETTO	DOMANDA DI APPROVAZIONE PUA - STRALCIO ACCORDO PUBBLICO-PRIVATO A07 terreni ricompresi tra le vie Castelfidardo, via Adua e via Aosta con "previsoni planivolumetriche"	SCALA  FUORI SCALA
COMMITTENTE	FURLAN ABITARE S.R.L.	CODICE 007-12
PROGETTISTA	ARCH. VANZETTO MARIO ALESSANDRO	DATA LUGLIO 2025
COLLABORATORI		TAVOLA N.
DESCRIZIONE TAVOLA	DOCUMENTAZIONE FOTOGRAFICA	

Il presente disegno è di nostra proprietà e non può essere riprodotto nè consegnato a terzi senza N.S. autorizzazione scritta Legge 22 Aprile 1941 n° 633

DOCUMENTAZIONE FOTOGRAFICA DEGLI ALBERI ESISTENTI



ESTRATTO DA "GOOGLE MAPS"  
AREA CENTRALE APP A07

# ALBERI ESISTENTI IN AMBITO APP A07

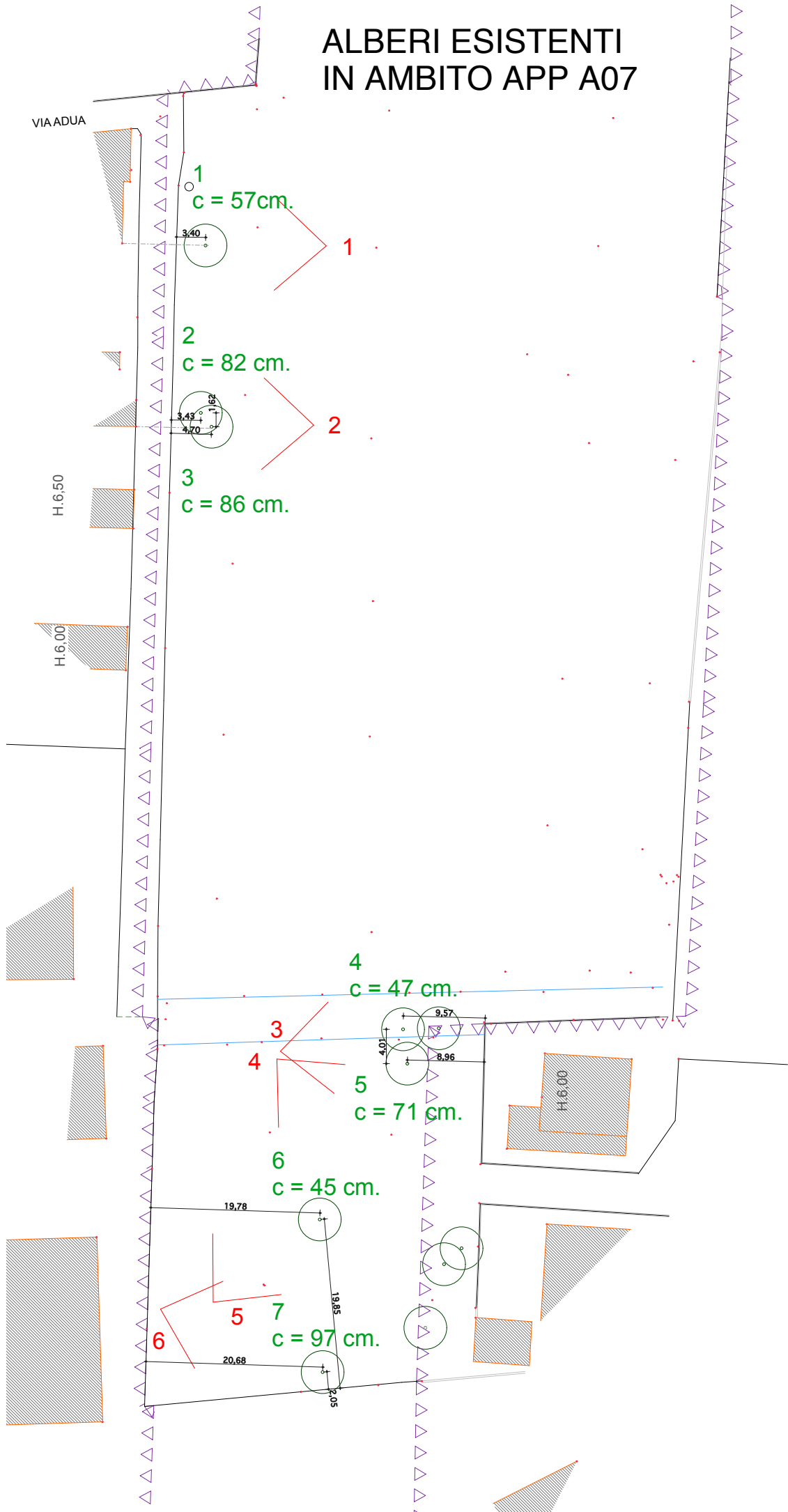

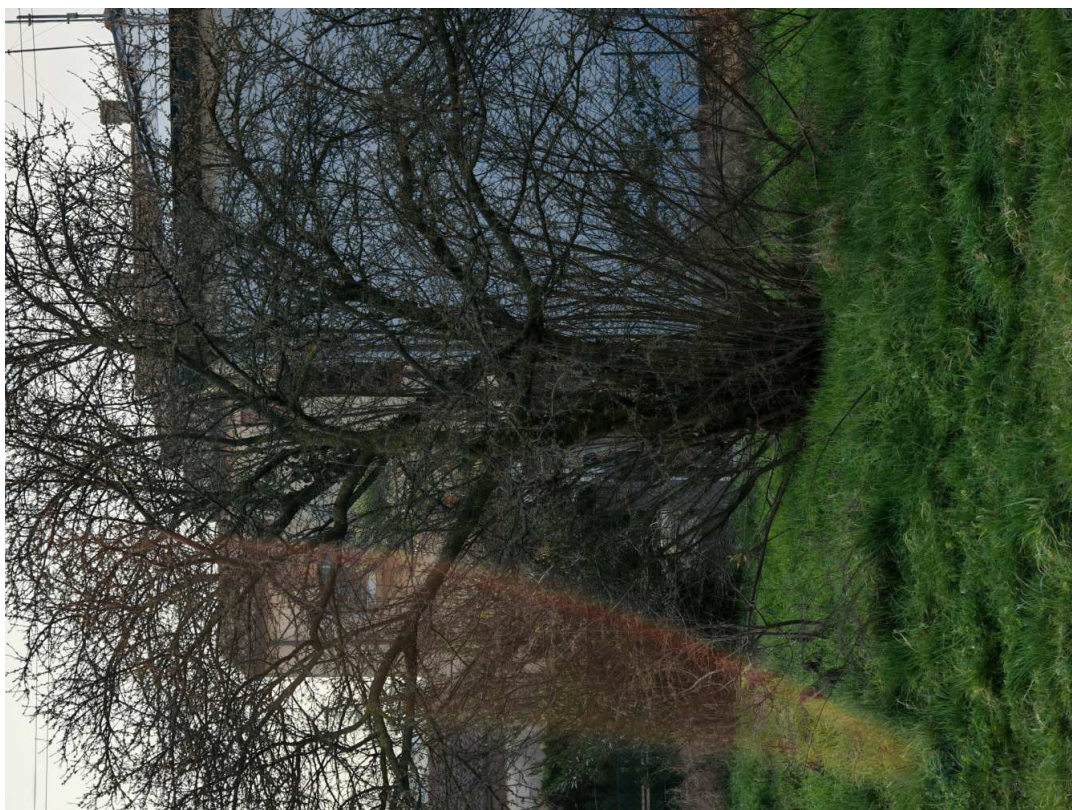

1



albero n° 1) Circ = 57 cm.



2



albero n° 2) Circ = 82 cm.



albero n° 3) Circ = 86 cm.





albero n° 4) Circ = 47 cm.

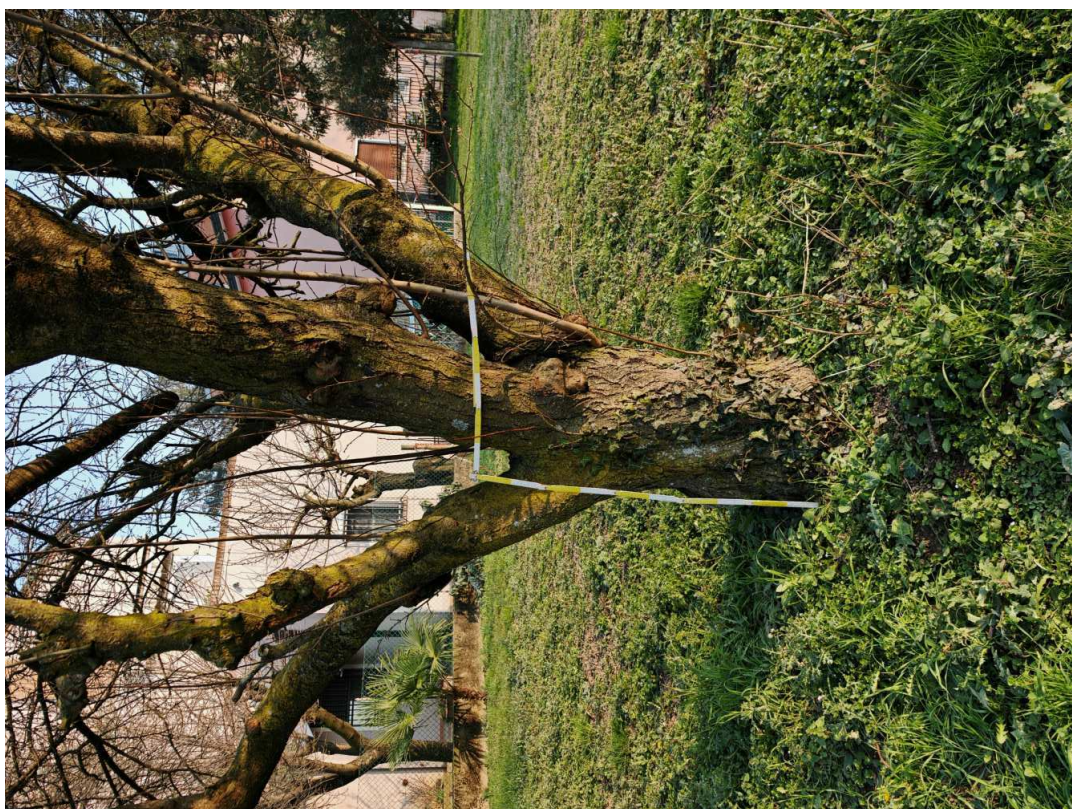

albero n° 5) Circ = 71 cm.



4



5



albero n° 6) Circ = 45 cm.





7) Circ = 97 cm.

# ALBERI ESISTENTI IN AREA EXTRA AMBITO

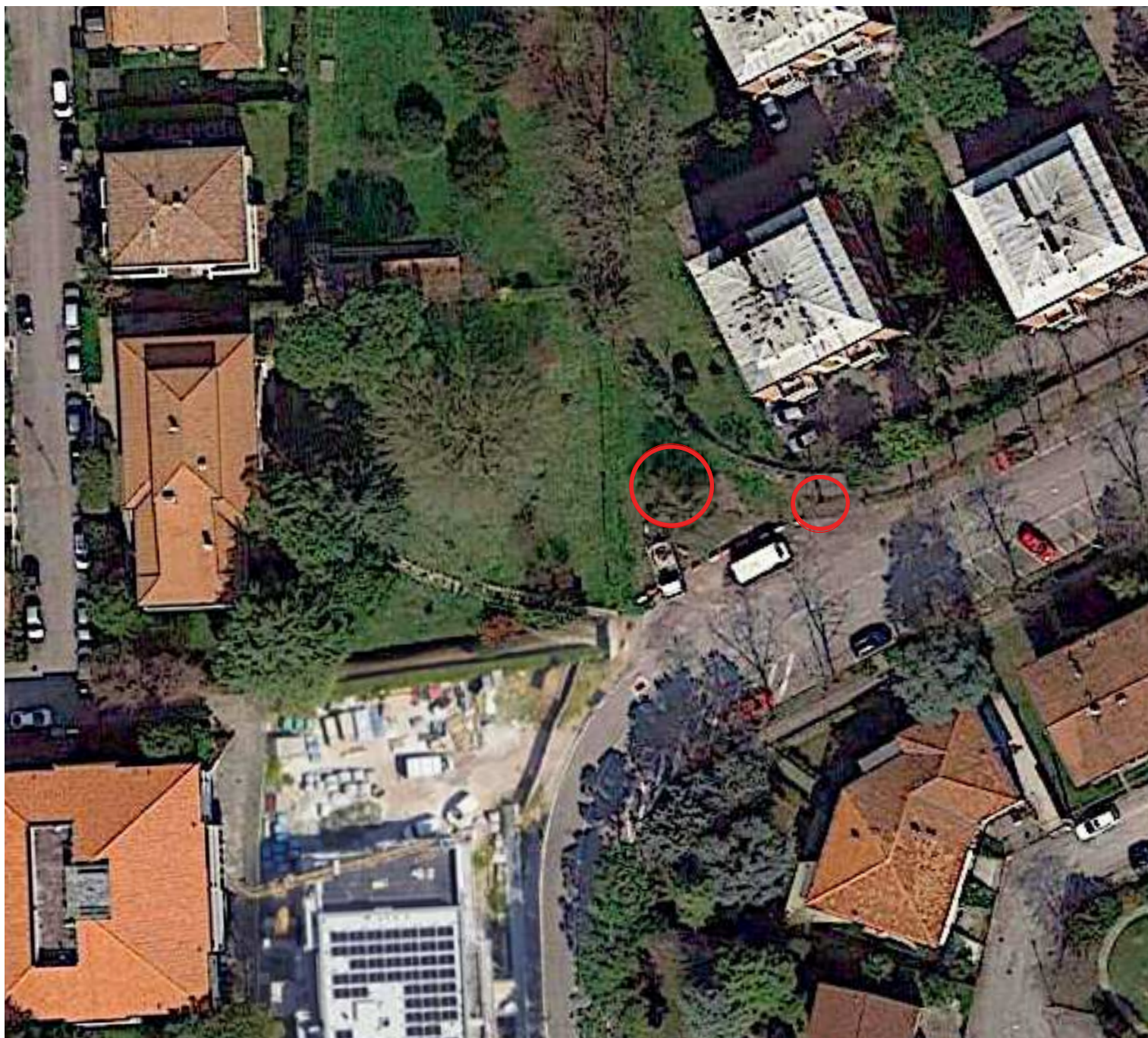

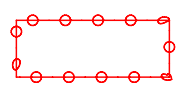
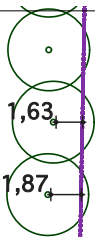

AREA EXTRA AMBITO

*Fraxinus sp.*

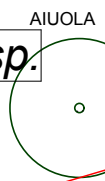

*Tilia sp.*



1

3

Via Aosta

AIUOLA  
ESISTENTE

MARCIAPIEDE

MARCIAPIEDE

MARCIAPIEDE

AIUOLA  
MARCIAPIEDE

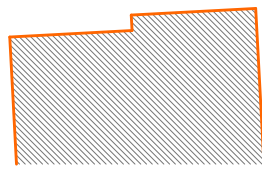
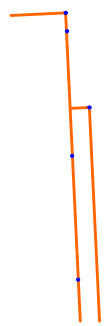



1

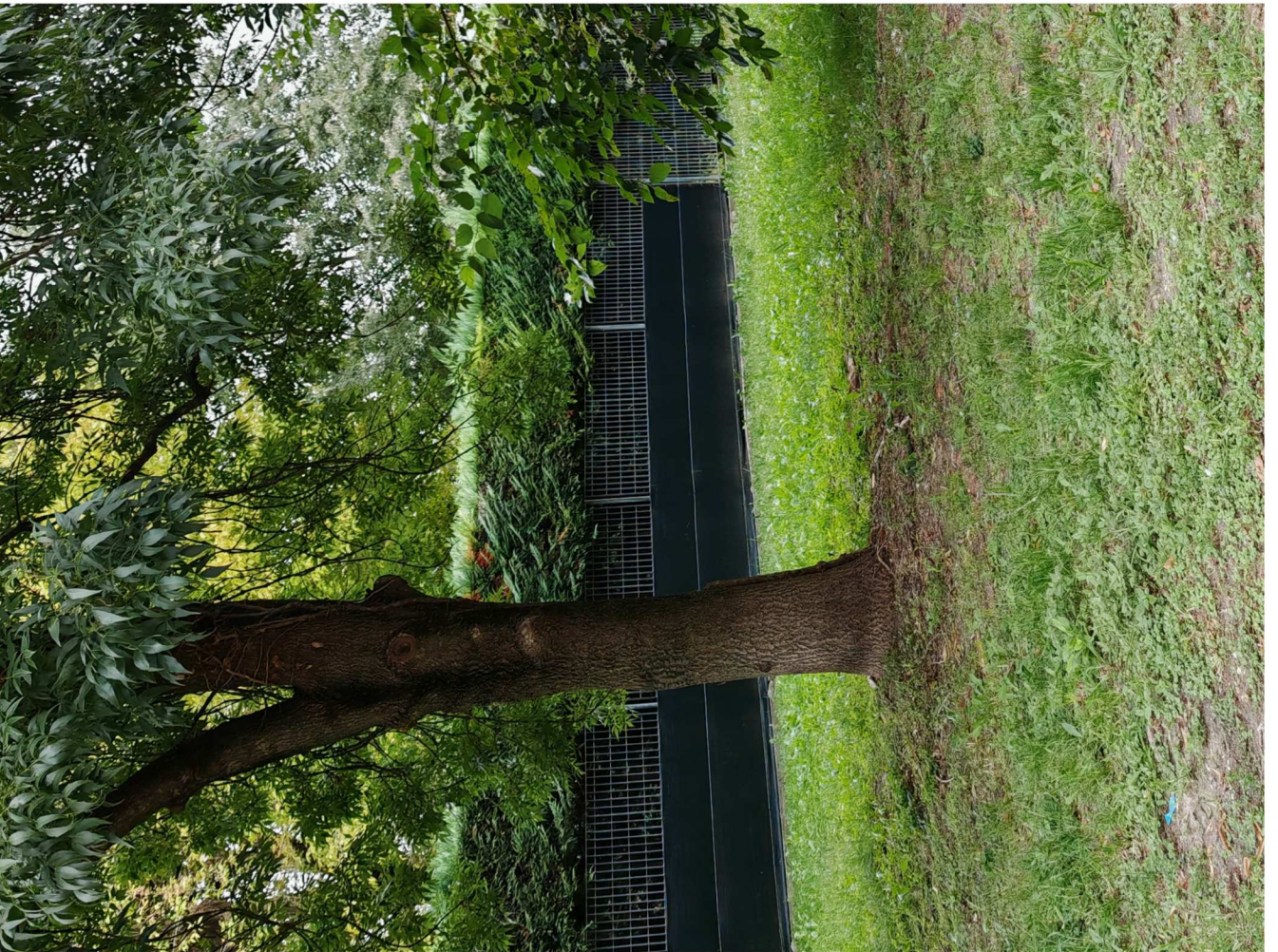

2



3



4

# DOCUMENTAZIONE FOTOGRAFICA DEI PUNTI D'INNESTO CON LE ZONE DI CONFINE

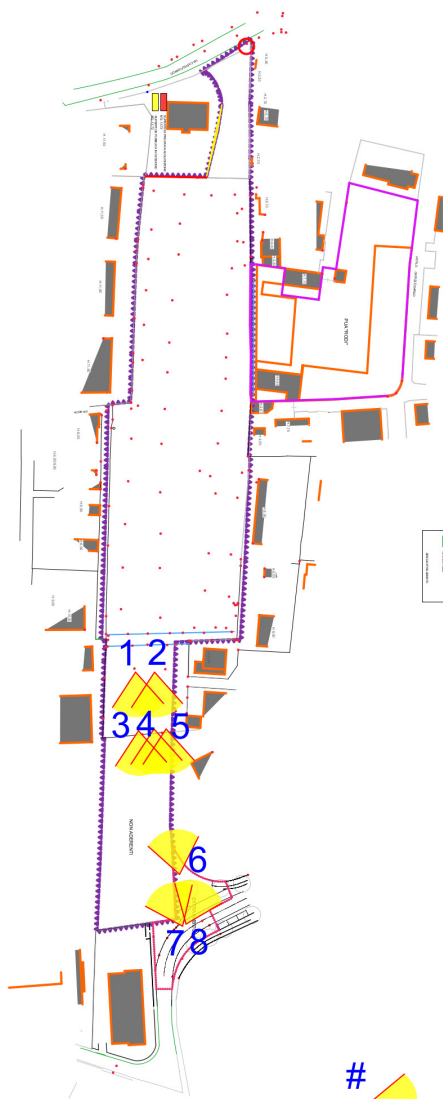



1

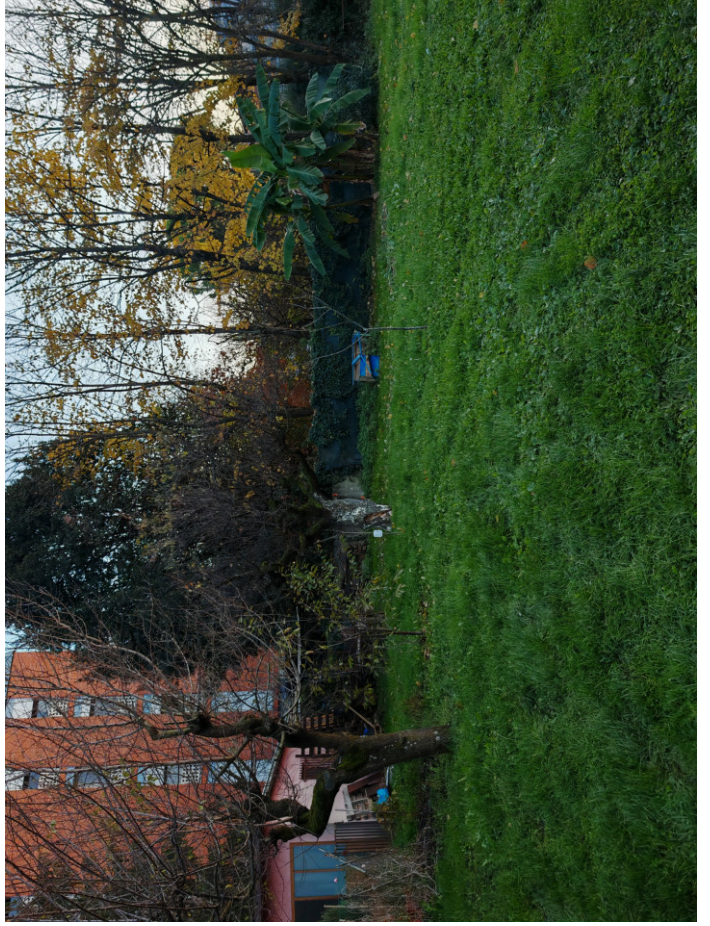

2



3

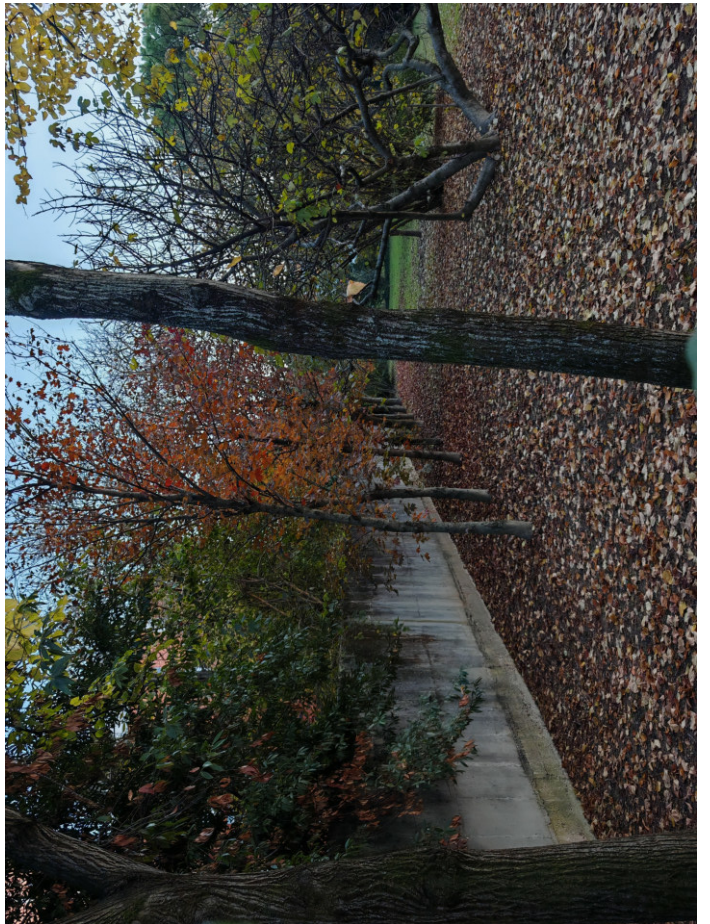

4



5



6



7



8