Carta altimetrica
scala 1:20.000

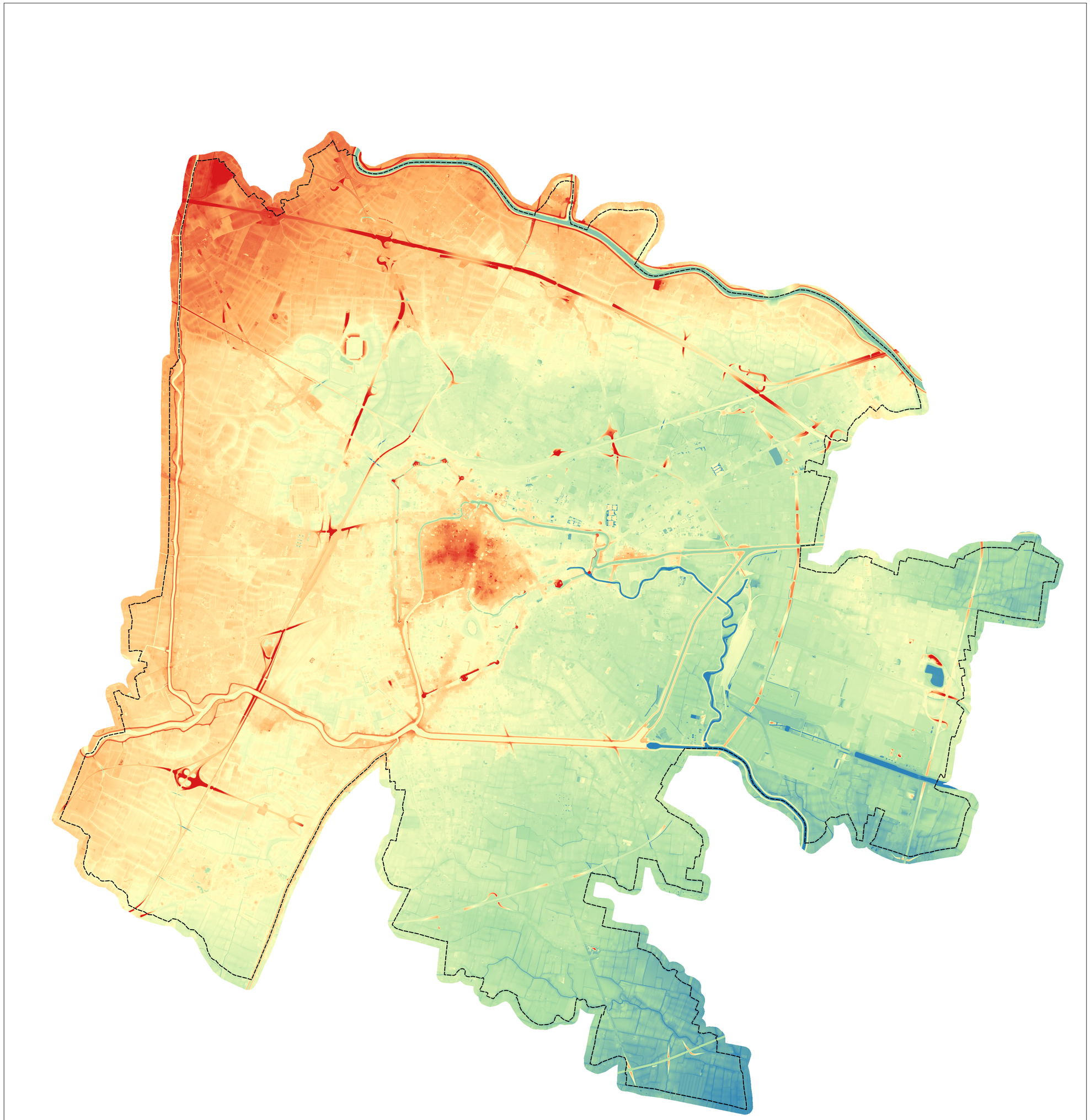

Legenda

LIMITI AMMINISTRATIVI
Comune di Padova

ALTIMETRIA
Quota l.m.m.
18 m
6 m

Comune di Padova
Piazza del Municipio, 1
35122 Padova

Sindaco
Sergio Giordani

Assessore Urbanistica
Andrea Ragona

Direttore generale
dott. Danilo Guarti

Capo settore Urbanistica e Servizi catastali
arch. Nicoletta Paiaro

gruppo di lavoro
arch. Vanni Baldisseri
Alessandra Fachini
arch. Enrico Ferreguti
arch. Diego Giacon
dott. Maurizio Littamè
dott. Manuele Nicoletta
avv. Luisa Zugolaro
Capo settore Lavori Pubblici
arch. Raffaella Gianello

Consiglio di Bacino Bacchiglione
via Palladio, 128
36030 Villaverla (VI)

direttore generale
ing. Francesco Corvetti

Consorzio di Bonifica Bacchiglione
via del Vescovado, 11
35141 Padova

direttore tecnico
ing. Michele Marchiori

gruppo di lavoro
geom. Roberto Quaglio
p.i. Roberto Carraro
Sguotti Stefano
Buzzarello Fabio
Mirco Dante

AcegasApsAmga
via del Teatro, 5
34121 Trieste

direttore tecnico
ing. Paolo Jerkic

gruppo di lavoro
p.i. Pietro Brazzarola
ing. Felice Canonico
ing. Alessandra Carta
ing. Francesco Gagliardi

progettazione e coordinamento
Planum Srl
via Daniele Manin, 53
30174 Mestre (VE)
tel +39 041 927320
www.planum.com - info@planum.com

direttore tecnico idraulica e ambiente
ing. Francesca Domeneghetti

responsabile di commessa
ing. Roberto Leonardi

gruppo di lavoro
ing. Sara Domeneghetti
ing. Paolo Sinigaglia
dott.ssa Rossana Basileo
ing. Vincenzo Giugno
dott.ssa Samira Sabaghi
ing. Paolo Rallo
pian. urb. Alberto Azzolina
pian. urb. Alberto Filosofo

PADOVA 2030
PIANO DELLE ACQUE



oggetto
PIANO DELLE ACQUE
DEL COMUNE DI PADOVA

elaborato
CARTA ALTIMETRICA

07.00

file			commessa
P24086-A-72-07.00-TAV-r00			P24086

rev	data		redatto	verificato	approvato
rev	data		redatto	verificato	approvato
rev	data		redatto	verificato	approvato
00	10/2026	prima emissione	IR. Basileo	R. Leonardi	F. Domeneghetti