COMUNE DI PADOVA

P.A.T.

Elaborato **B** **5**

Scala **1:10.000**

Quadro Conoscitivo
Carta dell'Uso del suolo
Classe c0506015

Aree occupate da diverse tipologie di uso del suolo
Elaborato adeguato alle prescrizioni approvate con la Conferenza Decisoria del 21 marzo 2014

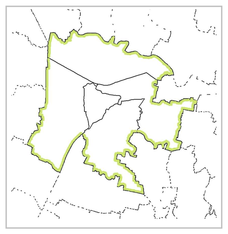

GRUPPO DI LAVORO
PROGETTISTI
- Capo Settore Arch. G. Zuliani
- Dirigente Arch. M. Lazzari
COORDINATE GENERALI
- Prof. Arch. T. Gliro
- Arch. M. Lazzari
VALUTAZIONE AMBIENTALE STRATEGICA
- Arch. F. Gallarato
PIANIFICAZIONE DEL TESSUTO URBANO
- Prof. Arch. G. Torres (Studio Torres Associati)
CARATTERI DEL PAESAGGIO, RESIDENZIALI E PRODUTTIVI DEL TERRITORIO
- Arg. G. Morello
- Dott. Agr. A. Lazzari
- Dott. Geol. D. Stefani (Geologica Veneta S.A.S)
- Ing. Trapani
PATRIMONIO STORICO MONUMENTALE
- Arch. M. Lazzari
- Dott. Arch. M. Gasparinetti Tosetto
- Dott. Arch. F. Gallarato
- Dott. Arch. G. Zuliani
VERDE, AMBIENTE E ECOLOGIA
- Dr. Agr. G. Dalla Vecchia
- Dr.ssa Arch. G. Drago
- Dott. Agr. A. Lazzari
- Ing. G. Zanel
CONDIZIONI GEOMORFOLOGICHE, IDROGEOLOGICHE, SISMICHE
- Dott. Geol. D. Stefani
- Dott. Geol. M. Cavinato
- Dott. Geol. A. Bondesan
ADEGUAMENTO DI PIANO ALLA REGIONE VENETO
- Arch. F. Gallarato
ADEGUAMENTO DI PIANO ALLA PROVINCIA DI PADOVA
- Dott. Arch. M. Gasparinetti Tosetto
AMMINISTRAZIONE COMUNALE DI PADOVA
- Ing. Alessandro Duffing, L. Mattioni
- Dott. Arch. Maria Teresa Nalesso, Dott. Arch. Paola Mizzi
- Dott. Ing. Antonio Ferrara
- Dott. Ing. Luca Ferrari
COLLABORATORI
- Dott. Arch. M. Lazzari
- Dott. ssa Ott. G. Scantamburlo
- Dott. Arch. L. Bertolaso
- Dott. Arch. F. Gallarato
- Geom. E. Alberto
- Geom. M. Ferro
- Geom. F. Rossi
- Geom. M. Cittadin
- A. Rossi

DATA 21 marzo 2014

Elaborato **B.5**
Scala **1: 10.000**

Carta dell'Uso del suolo

LEGENDA

N.T.A

confine comunale

Elementi del sistema ambientale

Idrografia

Elementi del territorio agricolo

Fattorie didattiche

Elementi del territorio agricolo

Orti di uso domestico

Seminativo

Vigneto

Frutteto

Incolto

Pioppeto

Serre e vivai

Aree arborate e arbustive sparse

Prati e aree prative lungo gli argini fluviali e i canali

Verde attrezzato a parco o per impianti sportivi

Verde di pertinenza stradale

Alberature e siepi

Alberi monumentali
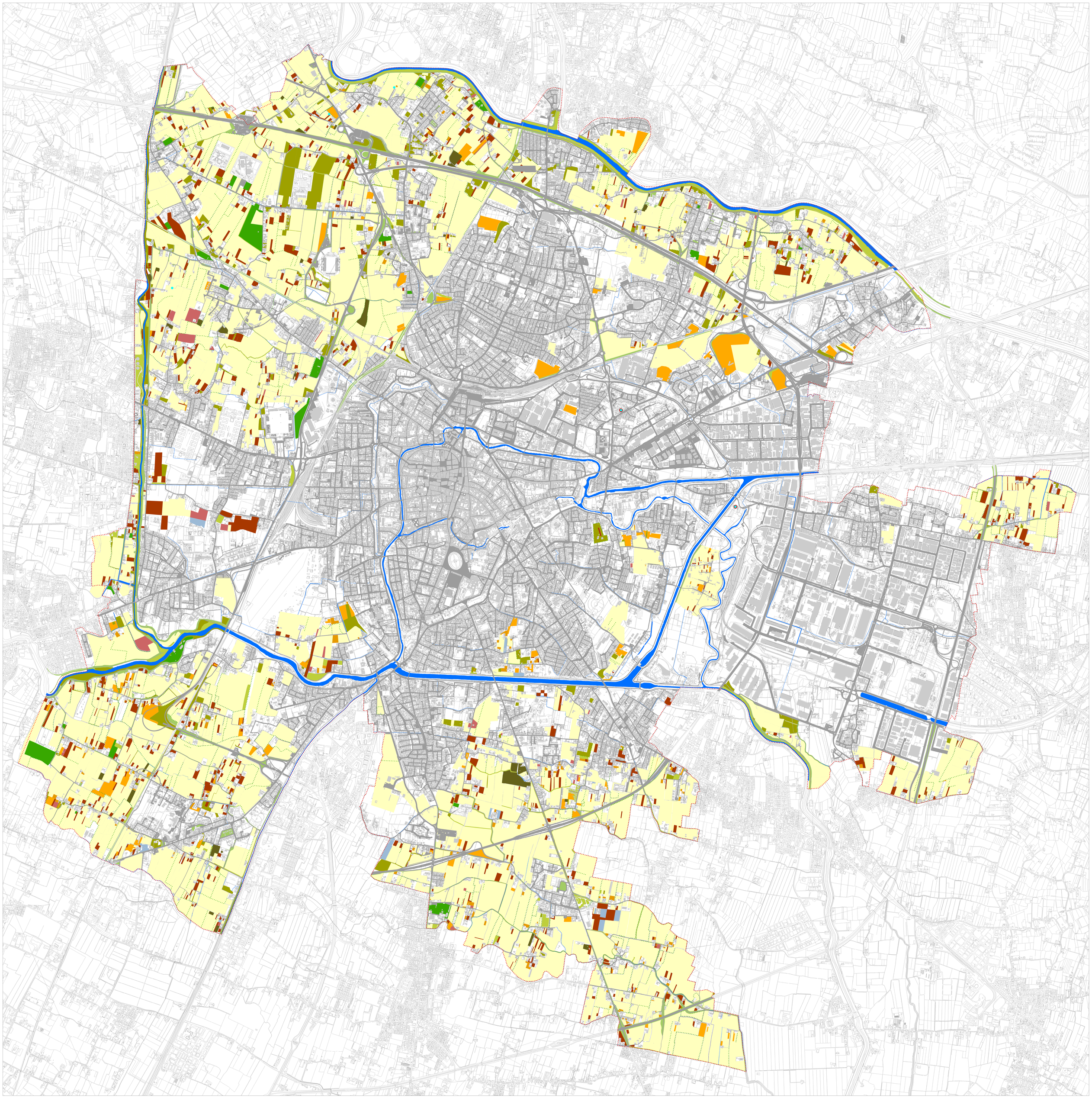
Aree edificate