



DOC

PI 2021



COMUNE DI PADOVA

D2

Piano degli Interventi  
(Legge Regionale n. 11/2004 e s.m.i.)

Elaborato 14

CITTÀ DEI RIONI

Approvazione 2° PI con  
DCC n. 6 del 13/02/2023

**30ERI**  
STEFANO  
BOERI  
ARCHITETTI

**MA  
TE**  
engineering







COMUNE DI PADOVA  
Piazza del Municipio, 1  
35122 PADOVA (PD)  
Tel. +39 049 82051 11



**Il Sindaco**  
Sergio GIORDANI

**Assessore Urbanistica**  
Andrea RAGONA

**Segretario Generale**  
Dott. Giovanni ZAMPIERI

**Capo settore urbanistica e servizi catastali**  
Dott. Danilo GUARTI

**Ufficio di Piano  
del settore Urbanistica e Servizi Catastali**  
Dott.ssa Luisa ZUGOLARO  
Arch. Vanni BALDISSERI  
Ing. Antonio ZOTTA  
Arch. Attilio DELLO VICARIO  
Geom. Nicola GELAIN  
Arch. Enrico FERREGUTI  
Geom. Letizia MOLETTA  
Geom. Claudio BELLUCO  
Geom. Paolo ROCCO  
Geom. Aldo ALBERTIN  
Sig. Luca GRIGOLETTO

**Capo Settore Edilizia Privata**  
Arch. Nicoletta PAIARO

**Adozione 2° PI**  
DCC n. 49 del 12/04/2022

**Approvazione 2° PI**  
DCC n. 6 del 13/02/2023



GRUPPO DI LAVORO

**Progettisti**

Coordinamento Scientifico  
Prof. Arch. Stefano BOERI  
Responsabile Contrattuale  
Urb. Raffaele GEROMETTA (MATE)  
Coordinatore Progettuale  
Urb. Daniele RALLO (MATE)  
Arch. Corrado LONGA (SBA)  
Coordinatore Operativo  
Urb. Fabio VANIN (MATE)

**Esperti specialistici**

Pianificazione Urbanistica  
Arch. Laura DI DONFRANCESCO (SBA)  
Arch. Veronica D'ONOFRIO (MATE)  
Arch. Elena GIANELLONI (SBA)  
Arch. Francesca CAPICCHIONI (SBA)

Sistema Informativo Territoriale (SIT) e Cartografia  
Urb. Lisa DE GASPER (MATE)  
Urb. Ivan SIGNORILE (MATE)

**Normativa**

Urb. Alberto CAGNATO (MATE)  
Avv. Federico GUALANDI

Valutazioni ambientali (VAS VInCA),  
paesaggio, agronomia, idraulica  
Ing. Elettra LOWENTHAL (MATE)  
Dott. Paolo RIGONI (STUDIO SILVA)

Valutazioni economiche, perequazione  
Prof. Arch. Stefano STANGHELLINI  
Arch. Valentina COSMI

**Mobilità e infrastrutture**

Urb. Tito STEFANELLI (TRT)







# Introduzione

Il progetto *Città dei rioni* rappresenta la struttura del nuovo piano degli interventi di Padova che interviene sul disegno urbano a partire dagli spazi aperti, i servizi e il verde di quartiere con i seguenti obiettivi:

- 1) identificare i quartieri come sistemi urbani della prossimità interdipendenti con la città nel suo disegno complessivo
- 2) qualificare la rete degli spazi pubblici locali e dei servizi di quartiere
- 3) completare il disegno dello spazio urbano locale
- 4) implementare le connessioni urbane
- 5) costruire il disegno della città pubblica costituito da sottosistemi urbani in sinergia

Il progetto *Città dei rioni* individua 32 rioni sulla base delle differenti identità locali presenti sul territorio, nello specifico:

- Altichiero
- Porterotto
- Sacro Cuore
- Montà/Sant'Ignazio
- San Giuseppe / Porta Trento
- Chiesanuova/Cave
- Santo Stefano/Brusegana
- Sacra Famiglia
- Voltabrusegana
- Paltana
- Guizza/Bassanello
- SS. Crocifisso
- Mandria
- Salboro
- Isola di Torre/ Pontevigodarzere
- Torre
- Arcella/San Carlo/San Bellino
- Ansaborgomagno/Stazione
- Mortise
- Ponte di Brenta
- San Lazzaro
- Fiera/Stanga
- Zona Industriale
- Camin
- San Paolo/Forcellini/San Camillo
- Forcellini/Isola di Terranegra
- Santa Rita/Sant'Osvaldo
- Città Giardino/Santa Croce
- Madonna Pellegrina
- Granze
- Voltabarozzo

Il progetto *Città dei rioni* struttura gli spazi pubblici e i servizi di ciascun quartiere in 3 sistemi:

- sistema degli spazi pubblici e dei servizi di prossimità
- sistema del verde e del paesaggio agrourbano
- sistema della mobilità lenta

Ogni sistema è costituito da un disegno urbano che organizza e indirizza la qualificazione degli spazi aperti e dei servizi attraverso 3 elementi:

- elementi areali: hanno la funzione di prescrizione rispetto al disegno urbano della *Città dei rioni* e sono individuati come areali cartografici
- elementi lineari: hanno la funzione di indirizzo rispetto al disegno urbano della *Città dei rioni* e sono individuati come linee che possono essere modificate ma non eliminate nella fase attuativa del piano
- elementi puntuali: hanno la funzione di indirizzo rispetto al disegno urbano della *Città dei rioni* e sono individuati come punti che possono essere modificati ma non eliminati nella fase attuativa del piano



**Altichiero**

**Ponterotto**

**Sacro Cuore**

**Montà / S. Ignazio**

**Porta Trento / S. Giuseppe**

**Chiesanuova / Cave**

**Piazze / Savonarola**

**Santo Portello**

**S. Stefano / Brusegana**

**Sacra Famiglia**

**Voltabrusegana**

**Paltana**

**Guizza / Bassanello**

**SS. Crocifisso**

**Mandria**

**Salboro**

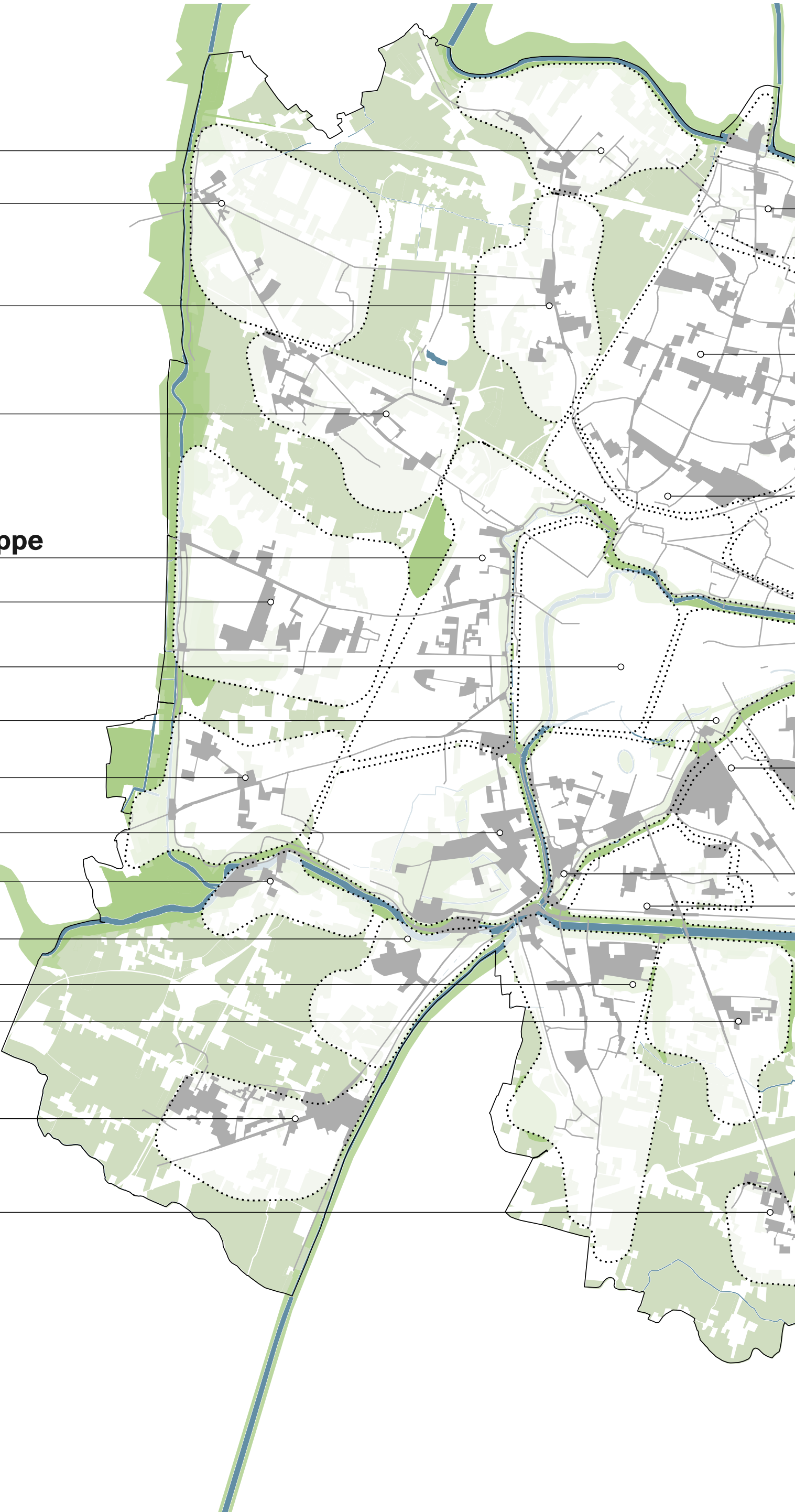



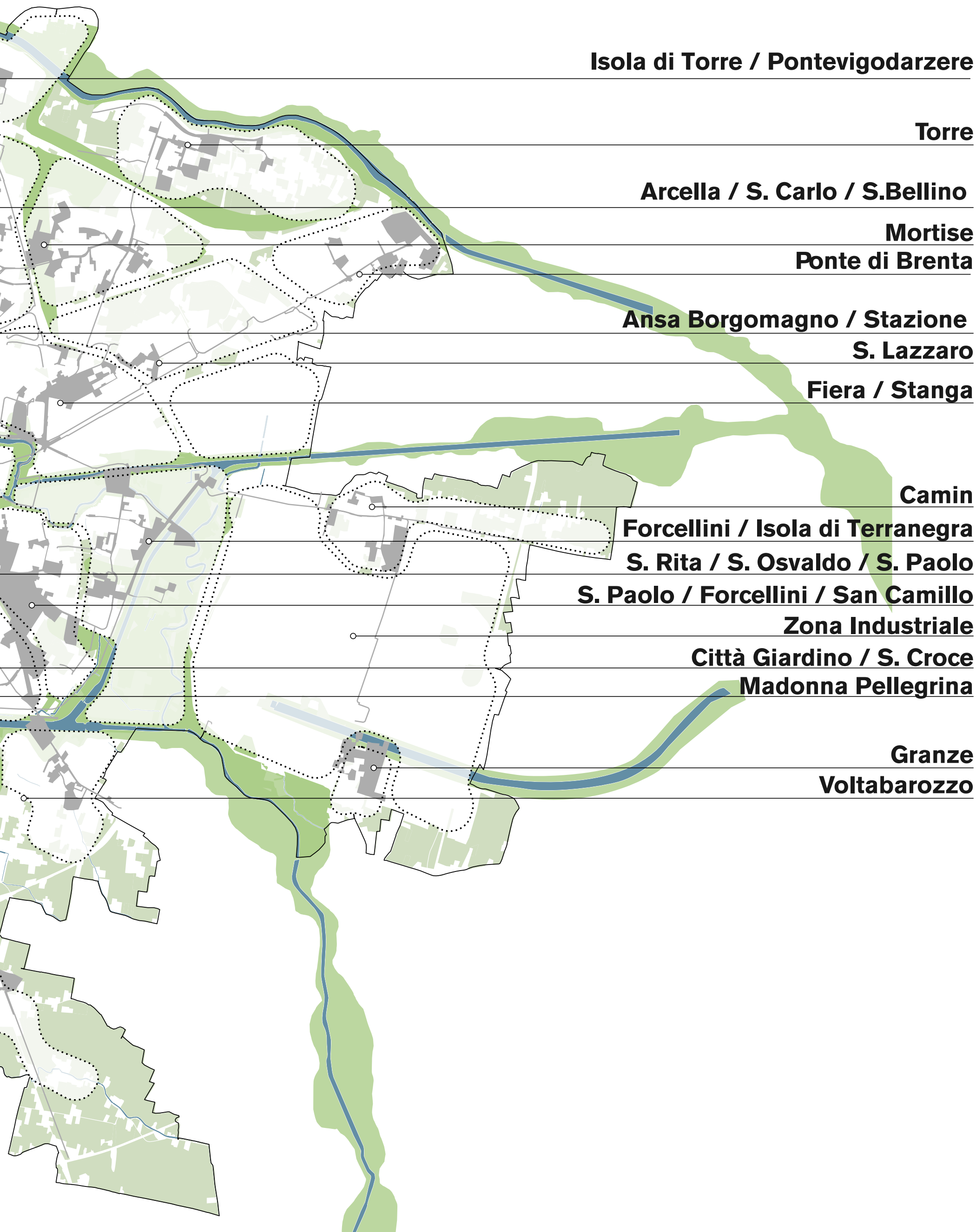

# Abaco delle direttive progettuali

## Potenziamento dei servizi di prossimità

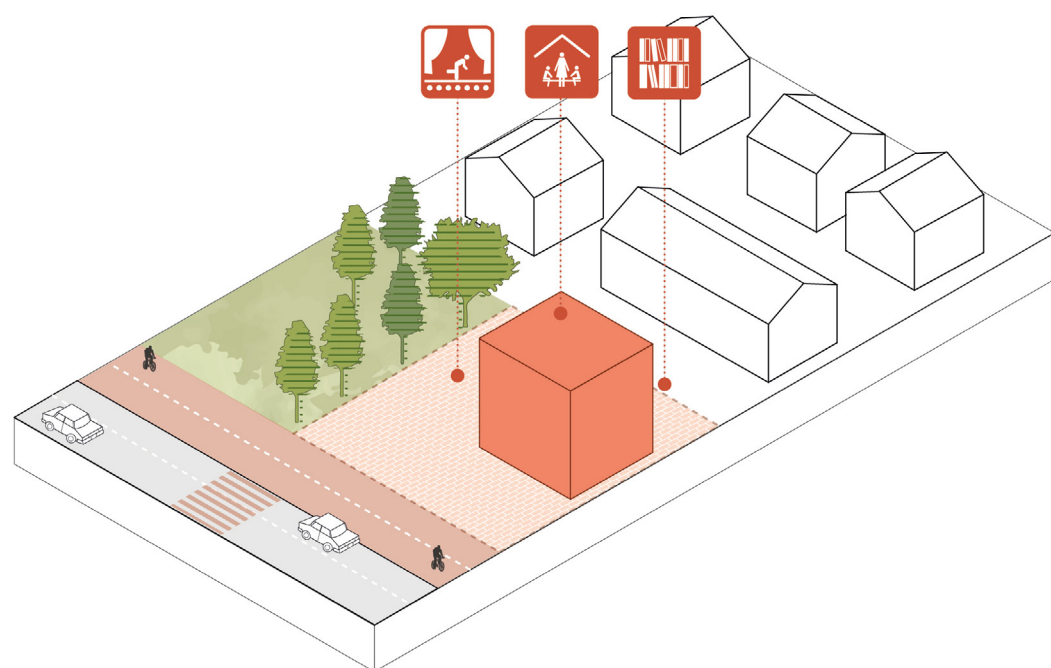

Servizi locali e di quartiere da realizzare su aree pubbliche e/o su aree da cedere, seguendo criteri di qualità, fruibilità ed accessibilità.

I servizi di prossimità possono includere a titolo esemplificativo le seguenti categorie:

- Spazi socio culturali e creativi,
- Servizi sociali,
- Centri di quartiere,
- Teatri e Auditorium,
- Biblioteche,
- Servizi per l'infanzia,
- Servizi assistenziali,
- Strutture ambulatoriali,
- Mercati,
- Centri polivalenti.

La loro localizzazione sugli elaborati cartografici ha carattere di indirizzo e la loro effettiva collocazione verrà definita nei successivi livelli di progettazione.

Per ogni Rione, sentita la Consulta di riferimento ed in ascolto con la cittadinanza, l'AC individua la tipologia di servizio più idonea da insediare.

## Filtri verdi urbani

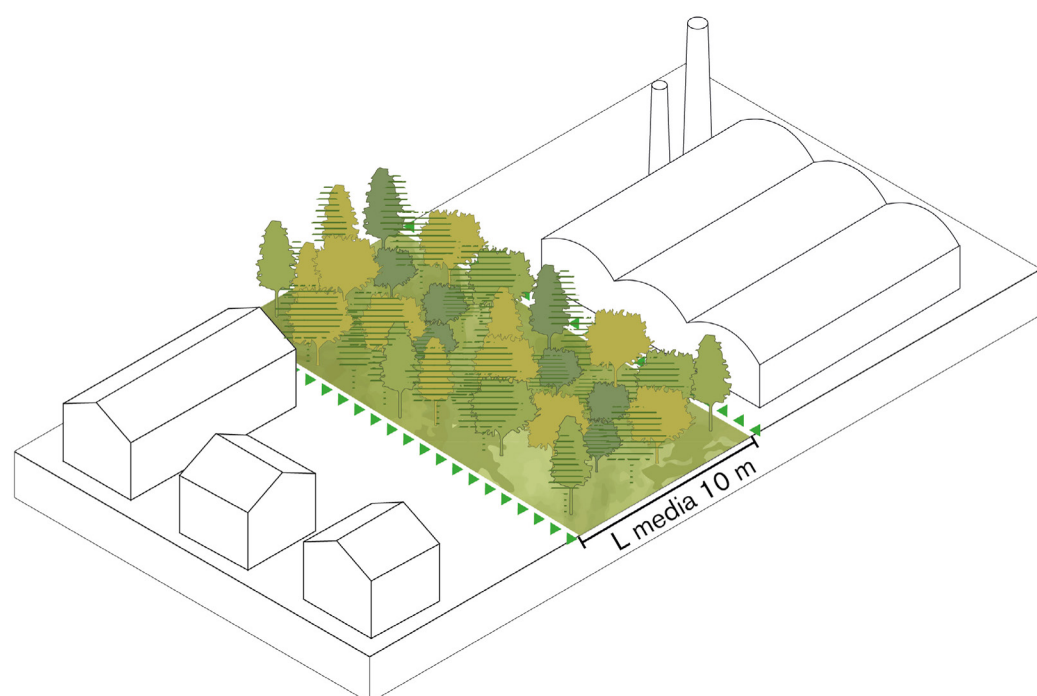

Fasce verdi piantumate di mitigazione ambientale in ambito urbano, individuate sugli elaborati cartografici come elementi separatori in presenza di infrastrutture con alti volumi di traffico o di aree produttive ed artigianali.

Tali fasce di mitigazione devono avere una larghezza media di 10 m. ed essere costituite per il 50% da alberi di 1a grandezza, per il 30% di 2a grandezza e per il 20% di 3a grandezza. Si ritiene opportuno l'impiego di piante prevalentemente autoctone o naturalizzate nella fascia climatica dell'area della pianura padana. Le forme di aggregazione e le tipologie di impianto dovranno essere definiti secondo i criteri e le strategie previste dal Piano del Verde.

## Aree urbane di aggregazione

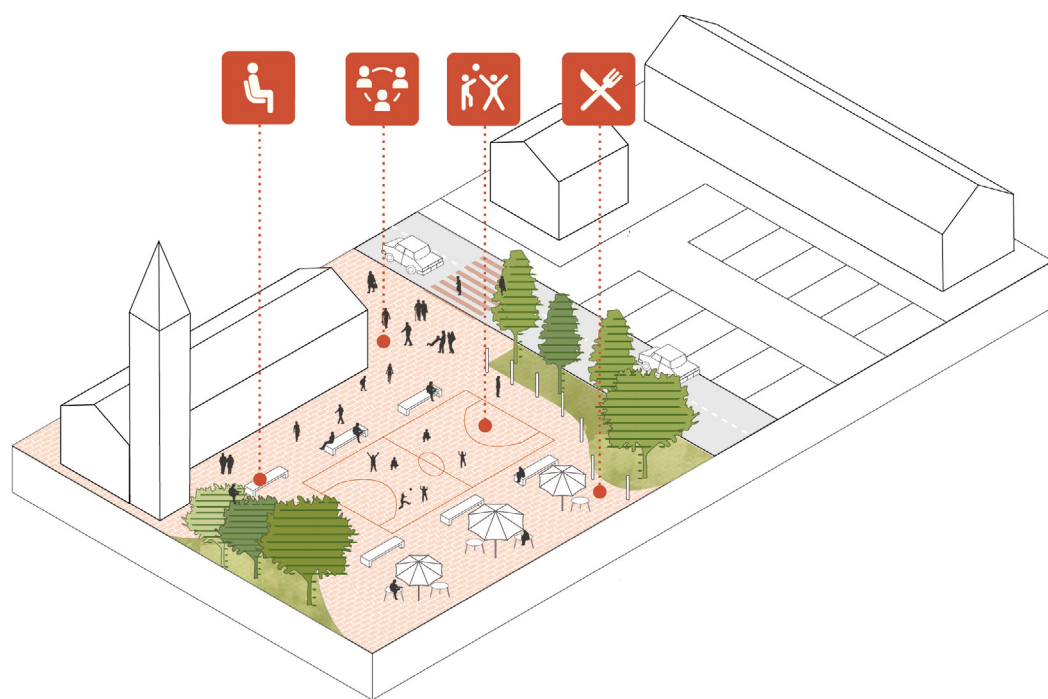

Aree dove prevedere interventi di riconfigurazione dello spazio pubblico finalizzato all'identificazione di nuove piazze urbane come luoghi centrali alla vita dei rioni, la cui progettazione può avvenire anche attraverso la promozione di concorsi di idee e programmi di urbanistica tattica. La loro localizzazione sugli elaborati cartografici ha carattere di indirizzo e la loro effettiva collocazione verrà definita nei successivi livelli di progettazione.

## Filtri verdi periurbani

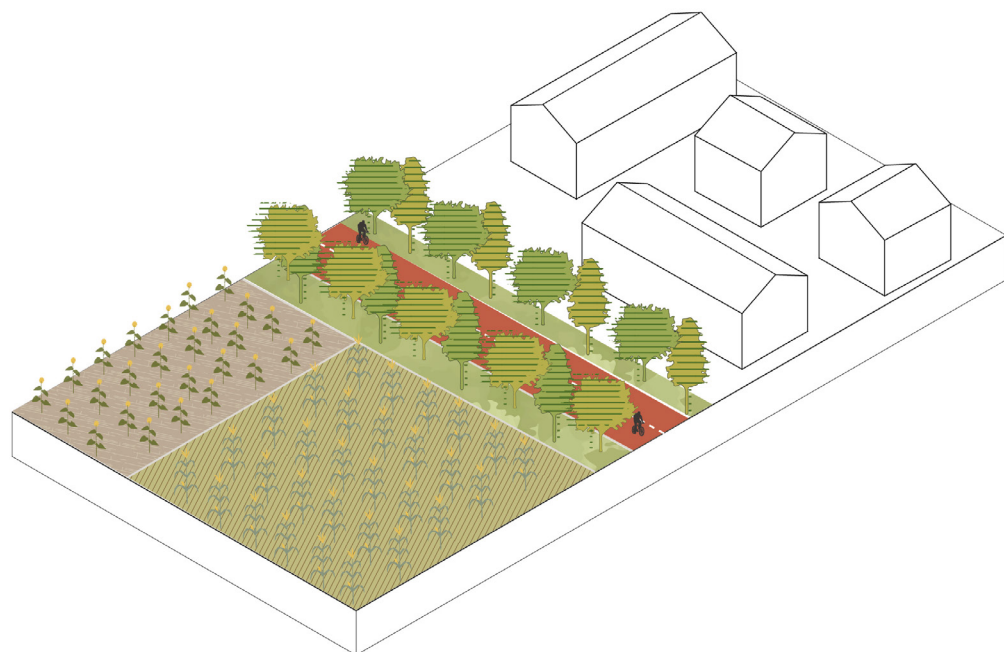

Fasce verdi piantumate con valenza di filtro agro-ambientale in ambito periurbano, individuate sugli elaborati cartografici come elementi separatori tra il tessuto urbano consolidato e gli ambiti agricoli. Tali fasce di mitigazione devono avere una larghezza media di 20 m. e gli alberi possono essere presentati come filari doppi, a gruppo o misti, o come massa vegetata. Si ritiene opportuno l'impiego di piante prevalentemente autoctone o naturalizzate nella fascia climatica dell'area della pianura padana. Le forme di aggregazione e le tipologie di impianto dovranno essere definiti secondo i criteri e le strategie previste dal Piano del Verde.



## Verde di prossimità

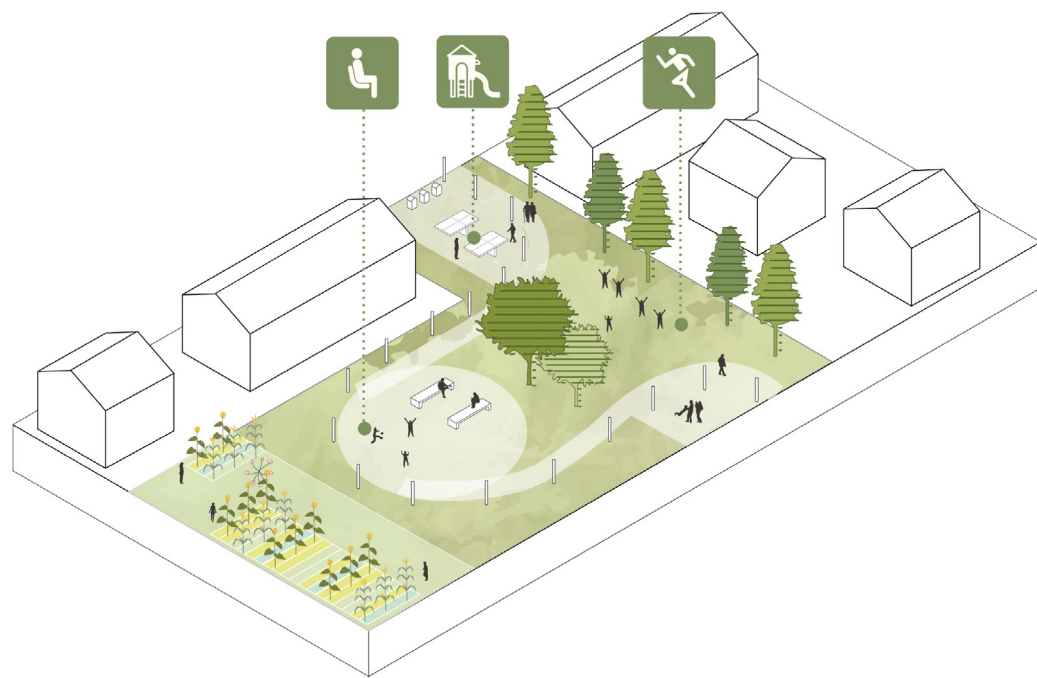

Aree verdi pubbliche dove potenziare l'accessibilità e la fruibilità dei cittadini per il passeggio, il relax, le attività sportive libere, il gioco e la socializzazione, secondo i criteri e le strategie previste dal Piano del Verde.

## Filari alberati

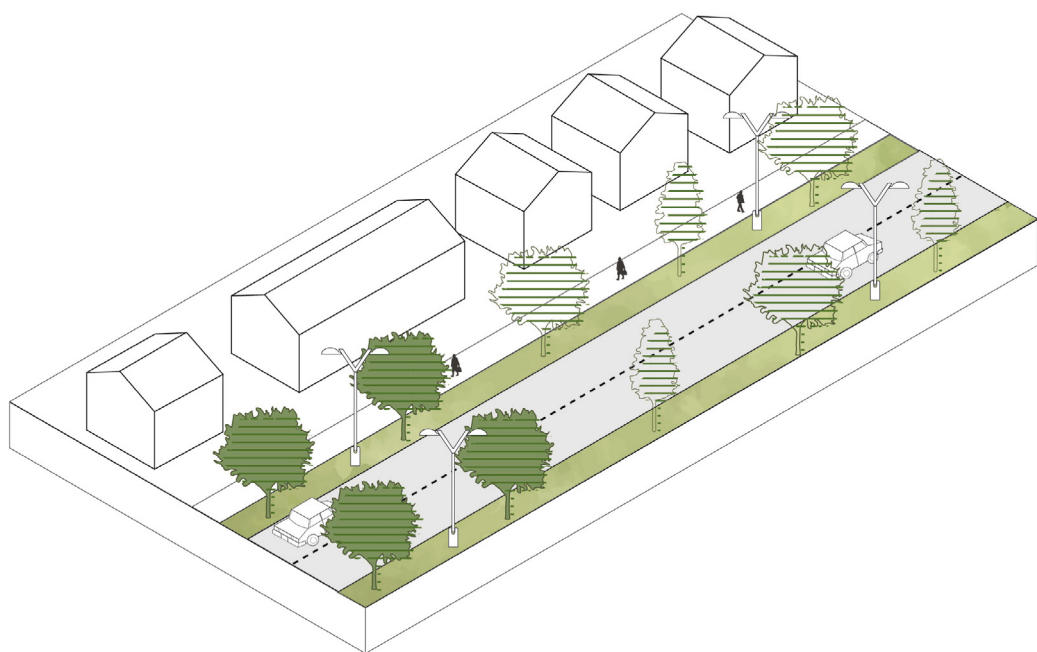

Filari di alberi esistenti o di nuova previsione lungo le strade urbane costituiti da più esemplari di specie diverse. Il sito di impianto, deve garantire spazio sufficiente per lo sviluppo degli apparati radicali, protetto dall'eccessivo compattamento e in grado di garantire adeguata permeabilità e arieggiamento e allo stesso tempo capacità di ritenzione idrica. Tutti le piantumazioni arboree esistenti dovranno essere mantenute e potenziate anche attraverso la sostituzione delle alberature vetuste o la ricollocazione di altre nuove piantumazioni. I tracciati individuati sugli elaborati cartografici, per i tratti di nuova previsione, hanno carattere di indirizzo e la loro effettiva collocazione verrà definita nei successivi livelli di progettazione secondo i criteri e le strategie previste dal Piano del Verde.

## Ambiti di rinnovamento

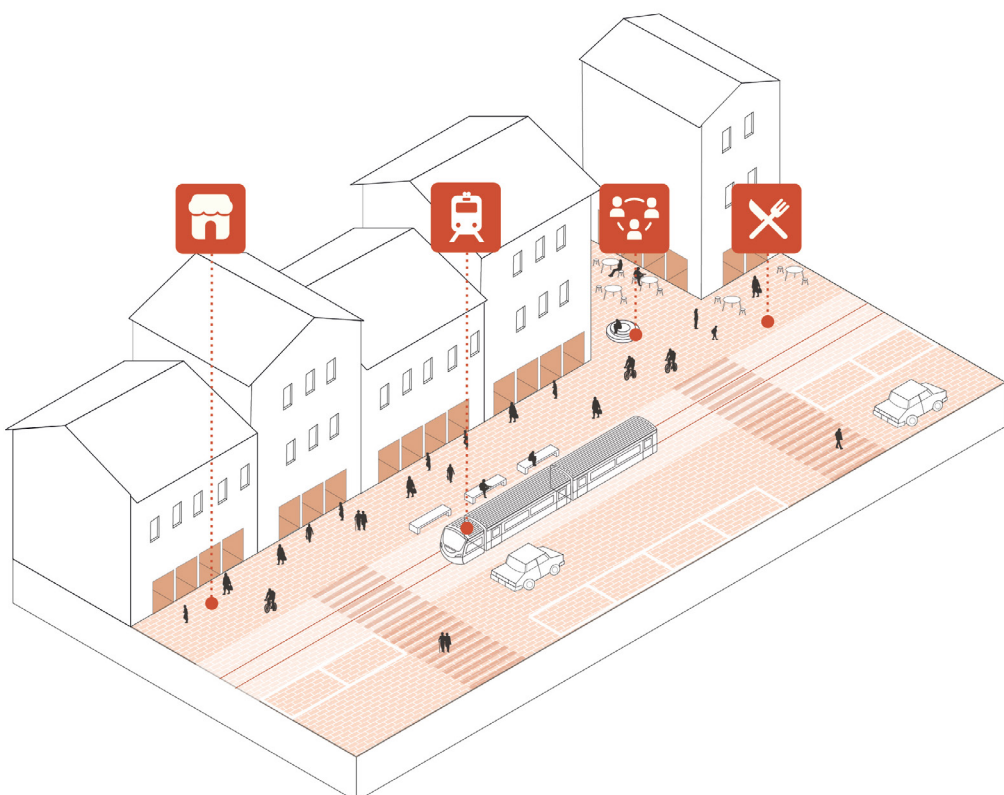

Sono ambiti di carattere urbano prevalentemente di proprietà pubblica dove realizzare interventi unitari di trasformazione e/o riqualificazione urbana con lo scopo di qualificare lo spazio pubblico del rione. Gli ambiti di rinnovamento prevedono la regolazione della mobilità favorendo i flussi ciclopodali, introducendo nuovi elementi di arredo urbano e incrementando le superfici permeabili.

## Verde di nuova previsione

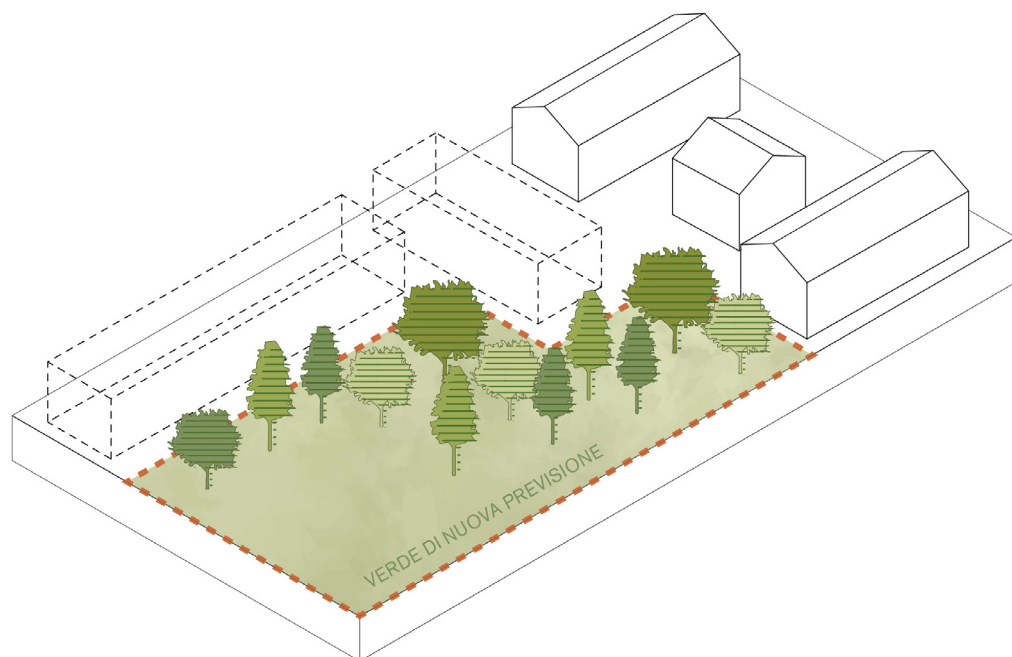

Aree destinate a verde pubblico di nuova previsione finalizzato all'aumento della qualità urbana dei rioni. La loro localizzazione sugli elaborati cartografici ha carattere di indirizzo e la loro effettiva collocazione verrà definita nei successivi livelli di progettazione e saranno realizzati secondo le modalità stabilite ai successivi Art. 34 e Art.35

## Aree piantumate delle infrastrutture

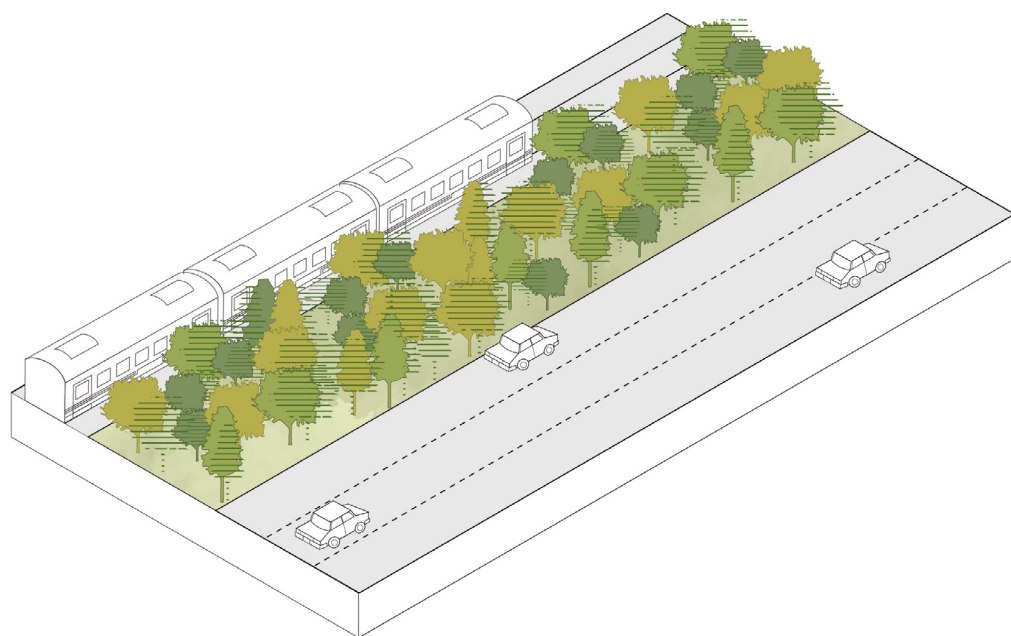

Aree pubbliche interessate dalla rete delle grandi infrastrutture, quali rotatorie, spartitraffico, aree tra gli svincoli autostradali, ecc., per cui si prevedono interventi di piantumazione da realizzarsi per il 50% da alberi di 1a grandezza, per il 30% di 2a grandezza e per il 20% di 3a grandezza. Si ritiene opportuno l'impiego di piante prevalentemente autoctone o naturalizzate nella fascia climatica dell'area della pianura padana. Le forme di aggregazione e le tipologie di impianto dovranno essere definiti secondo i criteri e le strategie previste dal Piano del Verde.

## Tracciati ciclopeditoni di nuova previsione

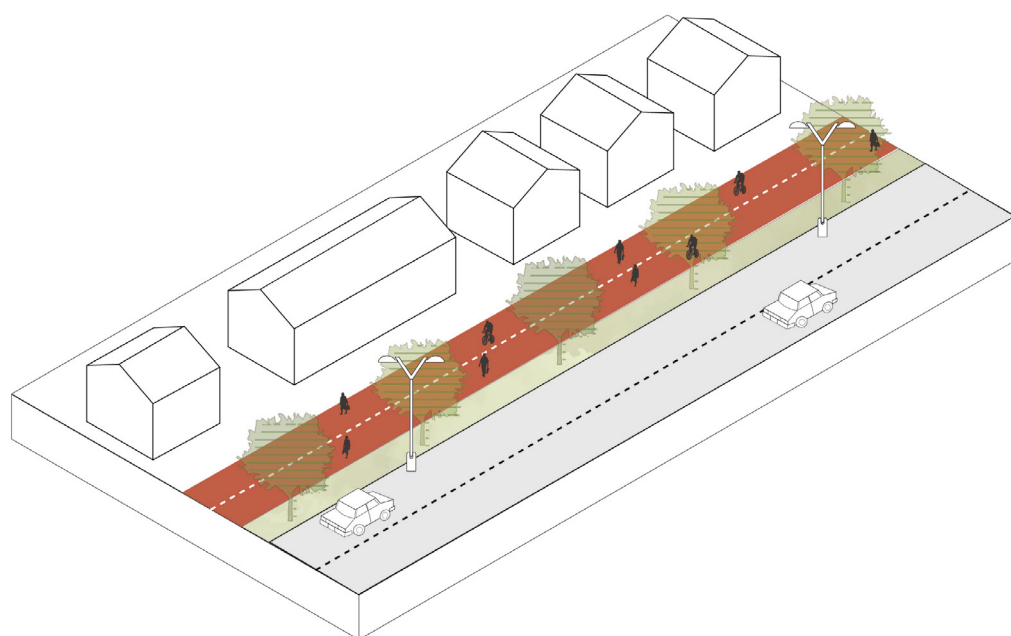

Gli elaborati cartografici indicano in modo non prescrittivo con apposita simbologia i tracciati ciclopeditoni, che dovranno essere definiti nella pianificazione attuativa al fine di implementare la rete ciclopeditonale coerentemente con le previsioni del PUMS. Tali percorsi saranno realizzati preferibilmente con materiali filtranti e la loro progettazione dovrà garantire l'accessibilità anche da parte dei soggetti con ridotta capacità motoria.

# Consulta 2

---

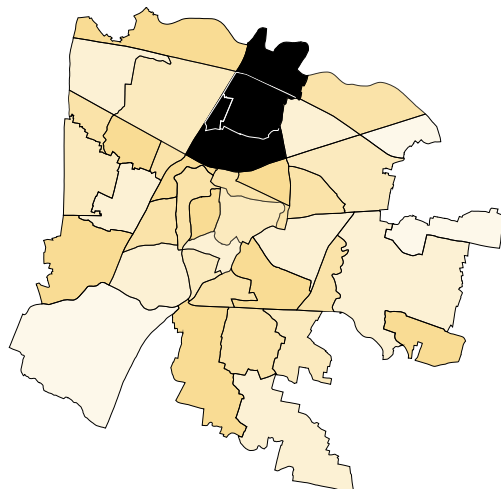

**Estensione territoriale:**  
**671 ha**

**Popolazione:**  
**39.750 ab**

**Nuclei familiari:**  
**19.338**

Estensione territoriale:  
**Arcella, 225 ha**  
**San Carlo, 222 ha**  
**San Bellino, 34 ha**  
**Pontevigodarzere, 190 ha**

Popolazione:  
**Arcella, 15.944 ab**  
**San Carlo, 15.044 ab**  
**San Bellino, 3.460 ab**  
**Pontevigodarzere, 5.302 ab**

Densità:  
**Arcella, 71 ab/ha**  
**San Carlo, 68 ab/ha**  
**San Bellino, 101 ab/ha**  
**Pontevigodarzere, 28 ab/ha**

Nuclei familiari:  
**Arcella, 7.960**  
**San Carlo, 7.325**  
**San Bellino, 1.683**  
**Pontevigodarzere, 2.370**

# Legenda

## Sistema degli spazi pubblici e dei servizi di prossimità

### Servizi di quartiere, territoriali e sportivi di rilevanza locale

- Servizi per l'istruzione di quartiere
- Servizi di quartiere
- Servizi territoriali (di rilevanza locale)
- Servizi sportivi

### Rigenerazione dei tessuti urbani esistenti e nuova urbanizzazione

- Zone residenziali di rigenerazione
- Zone residenziali di espansione
- Ambiti di rinnovamento urbano
- Ambiti di rigenerazione urbana

### Rigenerazione degli spazi aperti e dei servizi di prossimità

- Aree per il potenziamento dei servizi di prossimità
- Aree urbane di aggregazione

## Sistema del verde e del paesaggio agriurbano

- Verde pubblico
- Verde privato
- Verde di prossimità
- Verde di nuova previsione
- Filtro verde infrastrutturale
- Filari alberati esistenti
- Filari alberati di nuova previsione
- Filtri verdi urbani
- Filtri verdi periurbani
- Punti di accesso al Parco Fluviale
- Ambiti agricoli

## Sistema della mobilità

### Tracciati ciclabili

- Tracciati ciclabili esistenti
- Tracciati ciclabili previsti dal biciplan
- Tracciati ciclopedonali di nuova previsione

### SIR

- Tracciato SIR1
- Tracciato SIR2 e SIR3

### Altri elementi

- Area buffer del tracciato tramviario
- Aree a parcheggio
- Ambiti ferroviari



# Pontevigodarzere / Isola di Torre

Consulta 2

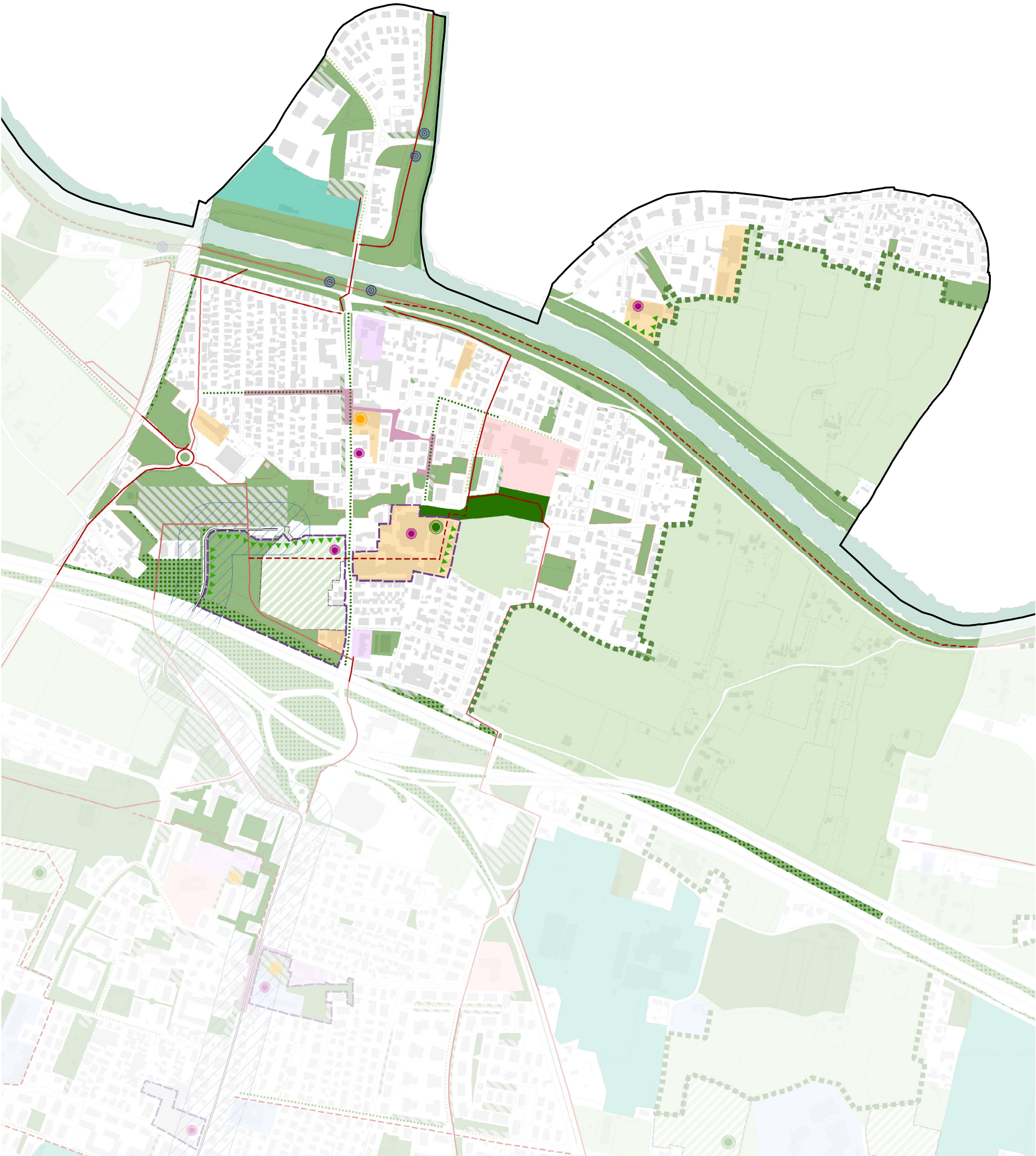



# Arcella/ San Bellino/ San Carlo

Consulta 2

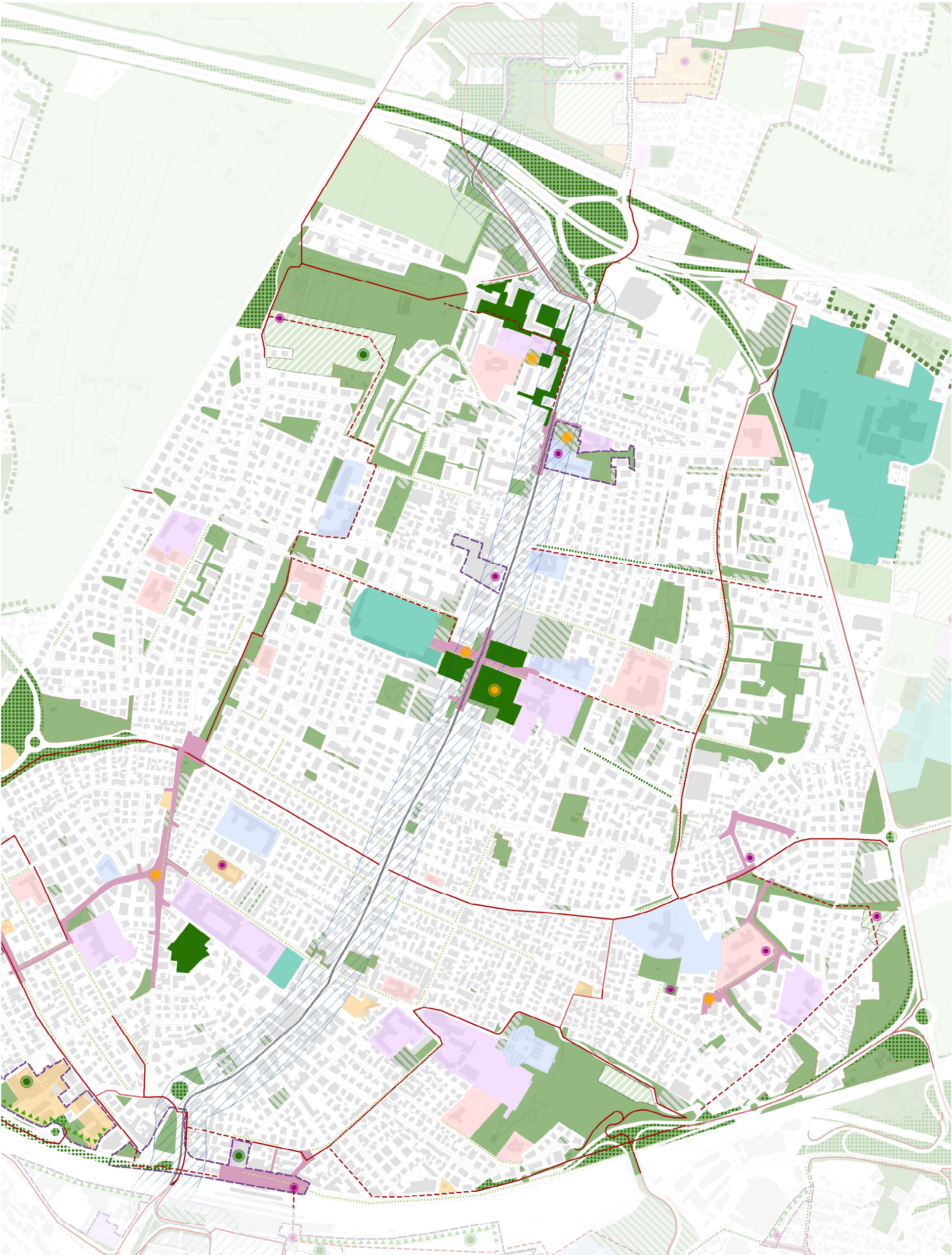



# Ansa Borgomagno/ Stazione

Consulta 2

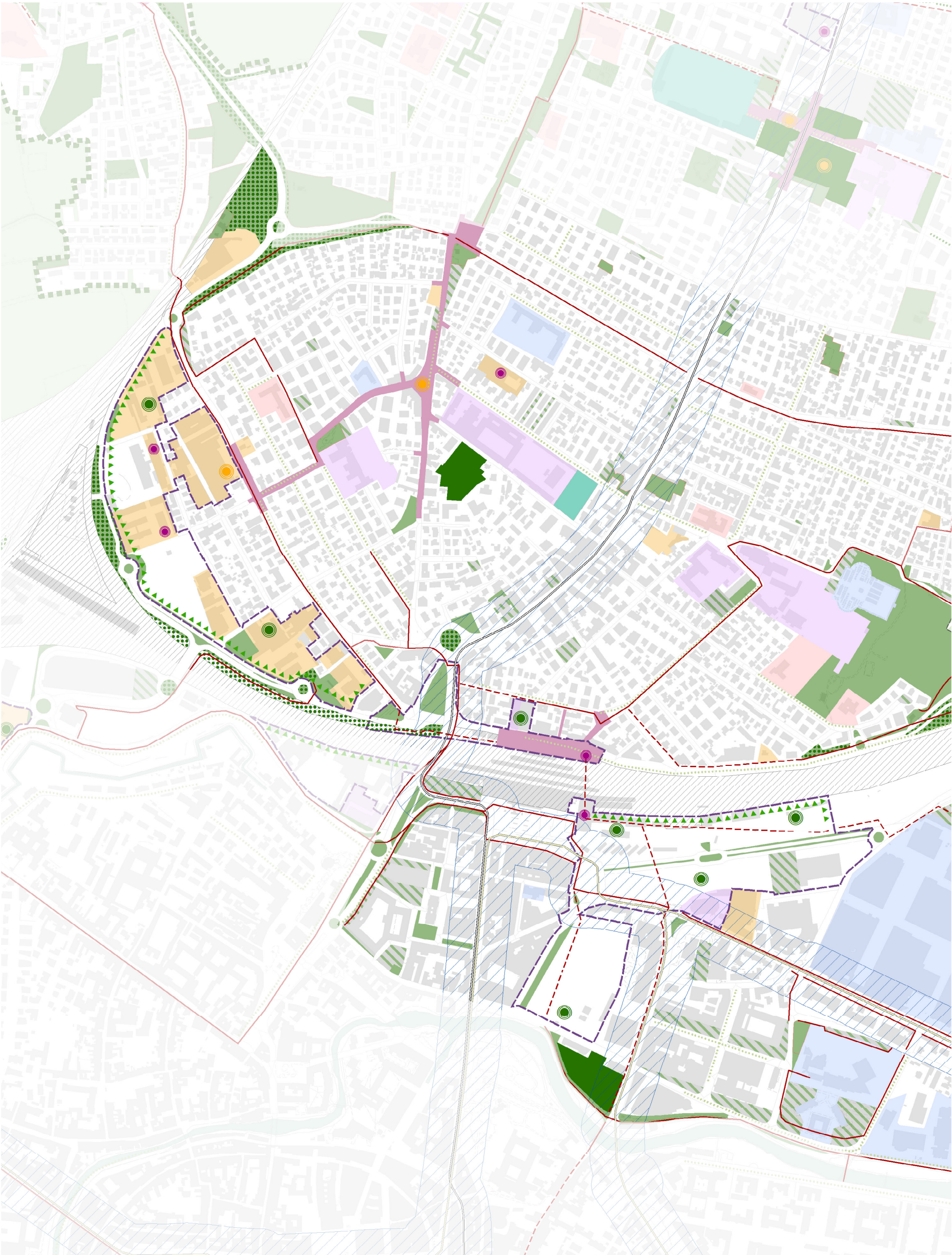



# Consulta 3A

---

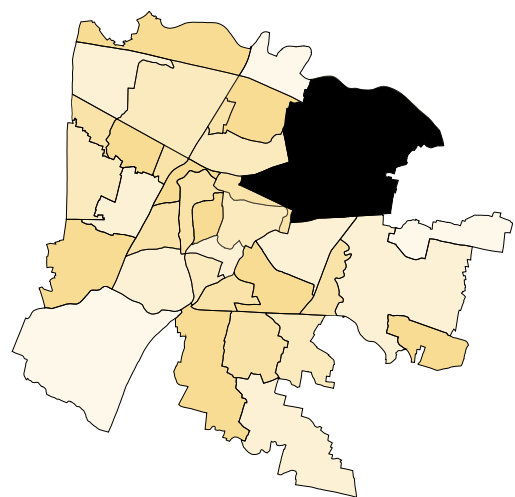

**Estensione territoriale:  
1.211 ha**

**Popolazione:  
22.152 ab**

**Nuclei familiari:  
10.528**

Estensione territoriale:

**Torre, 305 ha**

**Ponte di Brenta, 127 ha**

**Mortise, 190 ha**

**Fiera, 102 ha**

**Stanga, 141 ha**

**S. Lazzaro, 346 ha**

Popolazione:

**Torre, 4.496 ab**

**Ponte di Brenta, 3.470 ab**

**Mortise, 6.503 ab**

**Fiera, 2.094 ab**

**Stanga, 3.751 ab**

**S. Lazzaro, 1.838 ab**

Densità:

**Torre, 15 ab/ha**

**Ponte di Brenta, 27 ab/ha**

**Mortise, 34 ab/ha**

**Fiera, 21 ab/ha**

**Stanga, 27 ab/ha**

**S. Lazzaro, 5 ab/ha**

Nuclei familiari:

**Torre, 1.980**

**Ponte di Brenta, 1.661**

**Mortise, 3.016**

**Fiera, 1.097**

**Stanga, 1.892**

**S. Lazzaro, 872**



# Legenda

## Sistema degli spazi pubblici e dei servizi di prossimità

### Servizi di quartiere, territoriali e sportivi di rilevanza locale

- Servizi per l'istruzione di quartiere
- Servizi di quartiere
- Servizi territoriali (di rilevanza locale)
- Servizi sportivi

### Rigenerazione dei tessuti urbani esistenti e nuova urbanizzazione

- Zone residenziali di rigenerazione
- Zone residenziali di espansione
- Ambiti di rinnovamento urbano
- Ambiti di rigenerazione urbana

### Rigenerazione degli spazi aperti e dei servizi di prossimità

- Aree per il potenziamento dei servizi di prossimità
- Aree urbane di aggregazione

## Sistema del verde e del paesaggio agriurbano

- Verde pubblico
- Verde privato
- Verde di prossimità
- Verde di nuova previsione
- Filtro verde infrastrutturale
- Filari alberati esistenti
- Filari alberati di nuova previsione
- Filtri verdi urbani
- Filtri verdi periurbani
- Punti di accesso al Parco Fluviale
- Ambiti agricoli

## Sistema della mobilità

### Tracciati ciclabili

- Tracciati ciclabili esistenti
- Tracciati ciclabili previsti dal biciplan
- Tracciati ciclopedonali di nuova previsione

### SIR

- Tracciato SIR1
- Tracciato SIR2 e SIR3

### Altri elementi

- Area buffer del tracciato tramviario
- Aree a parcheggio
- Ambiti ferroviari

# Torre

Consulta 3A

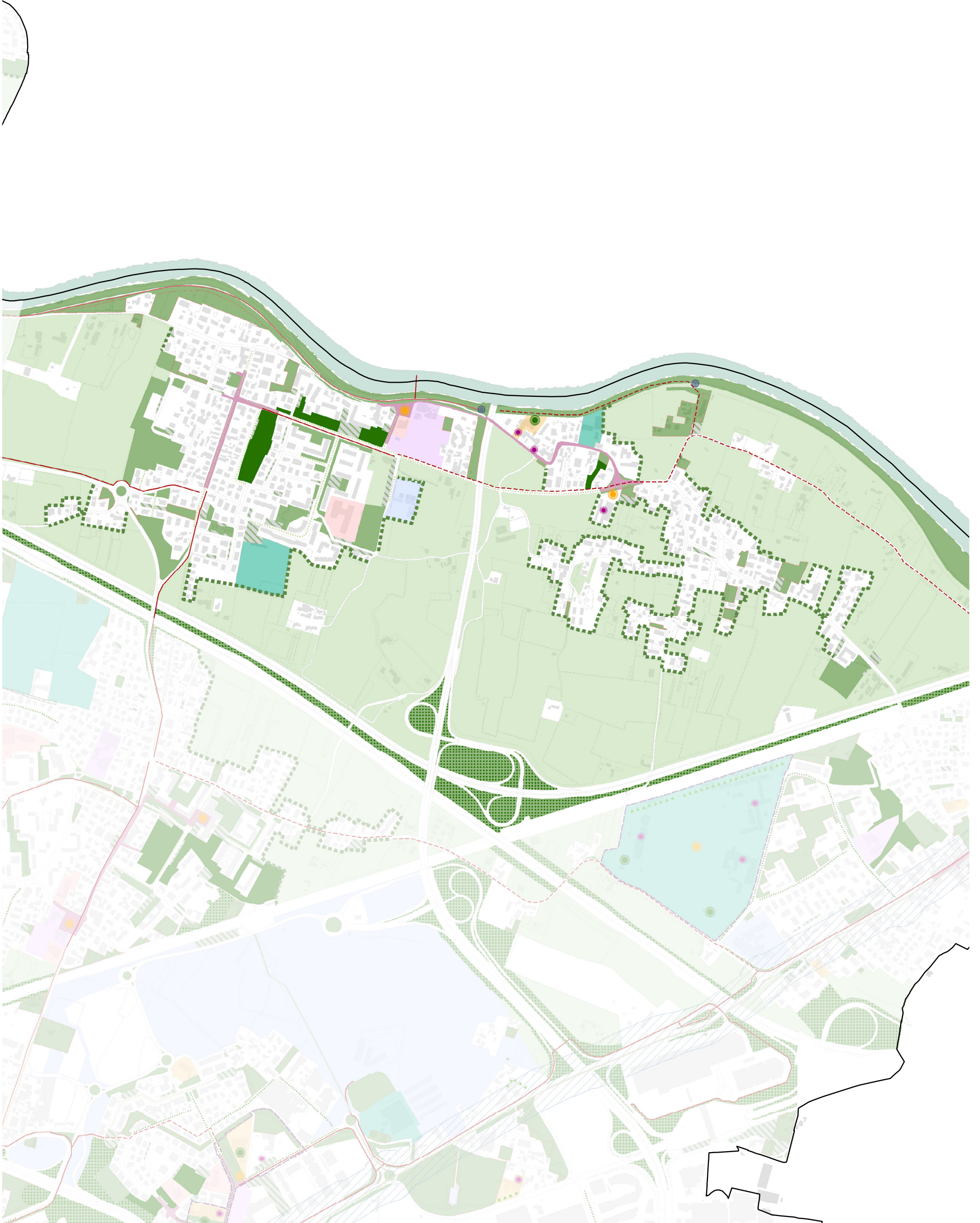



# Ponte di Brenta

Consulta 3A

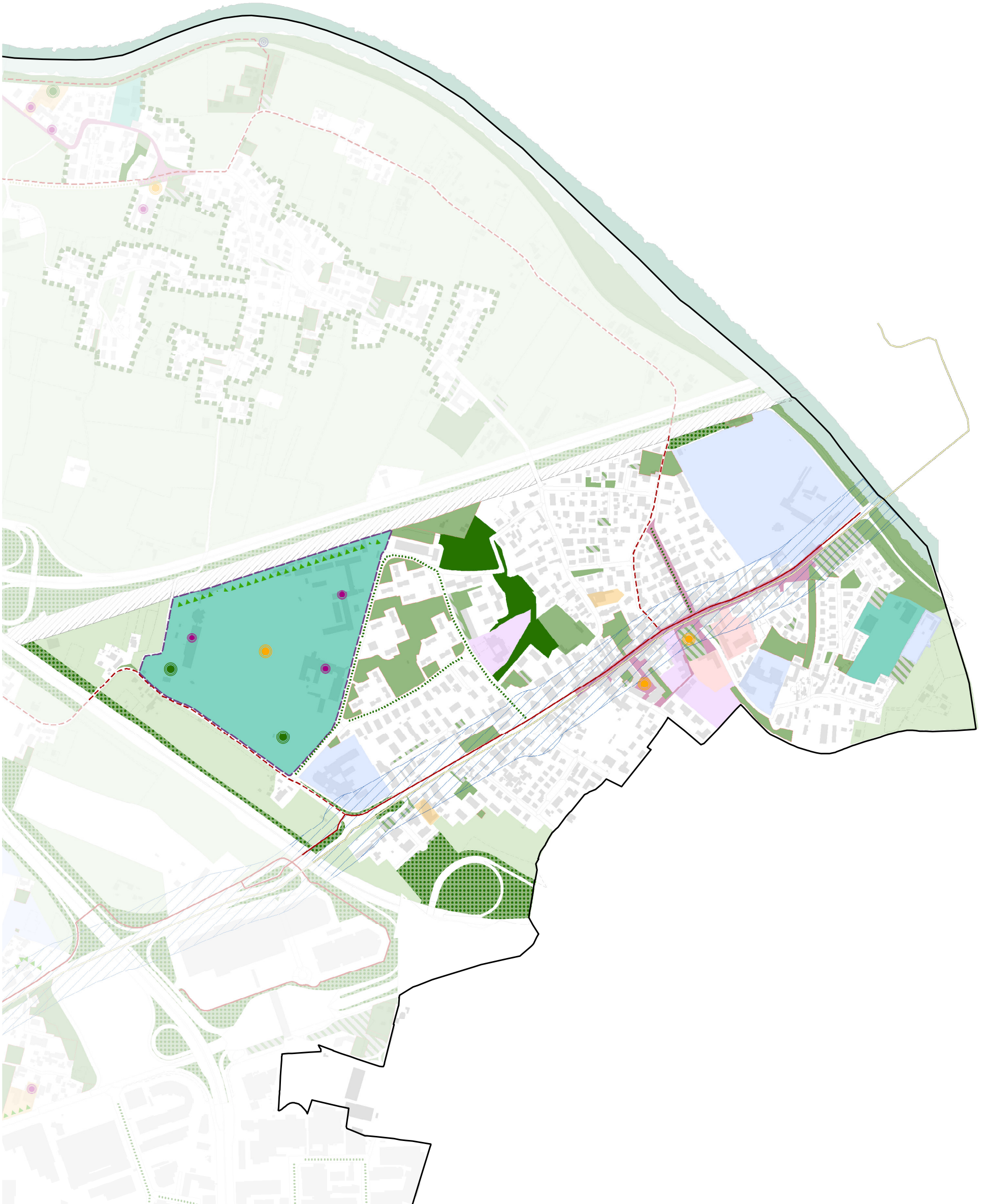



# Mortise

Consulta 3A

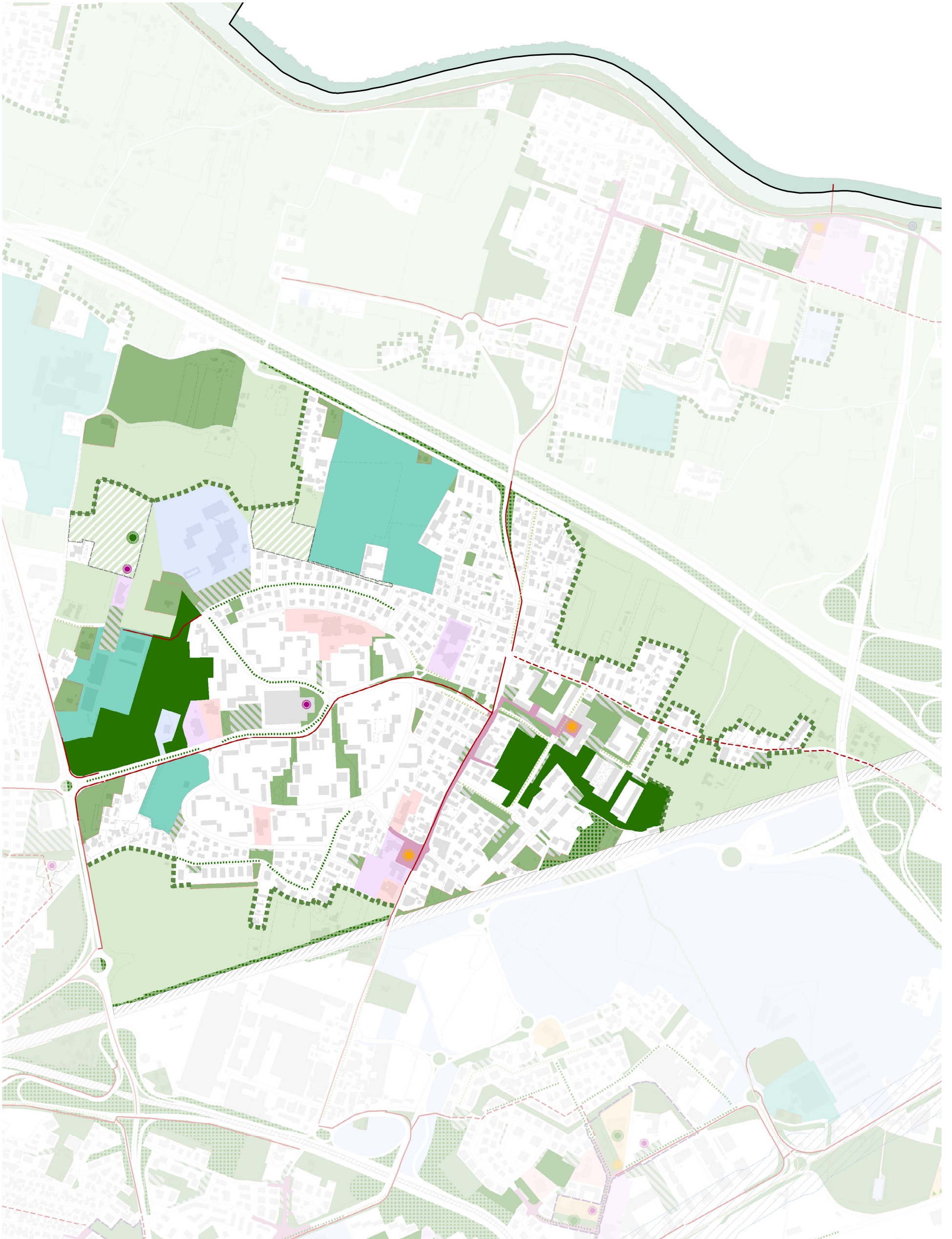



# Fiera/Stanga

Consulta 3A





# San Lazzaro

Consulta 3A

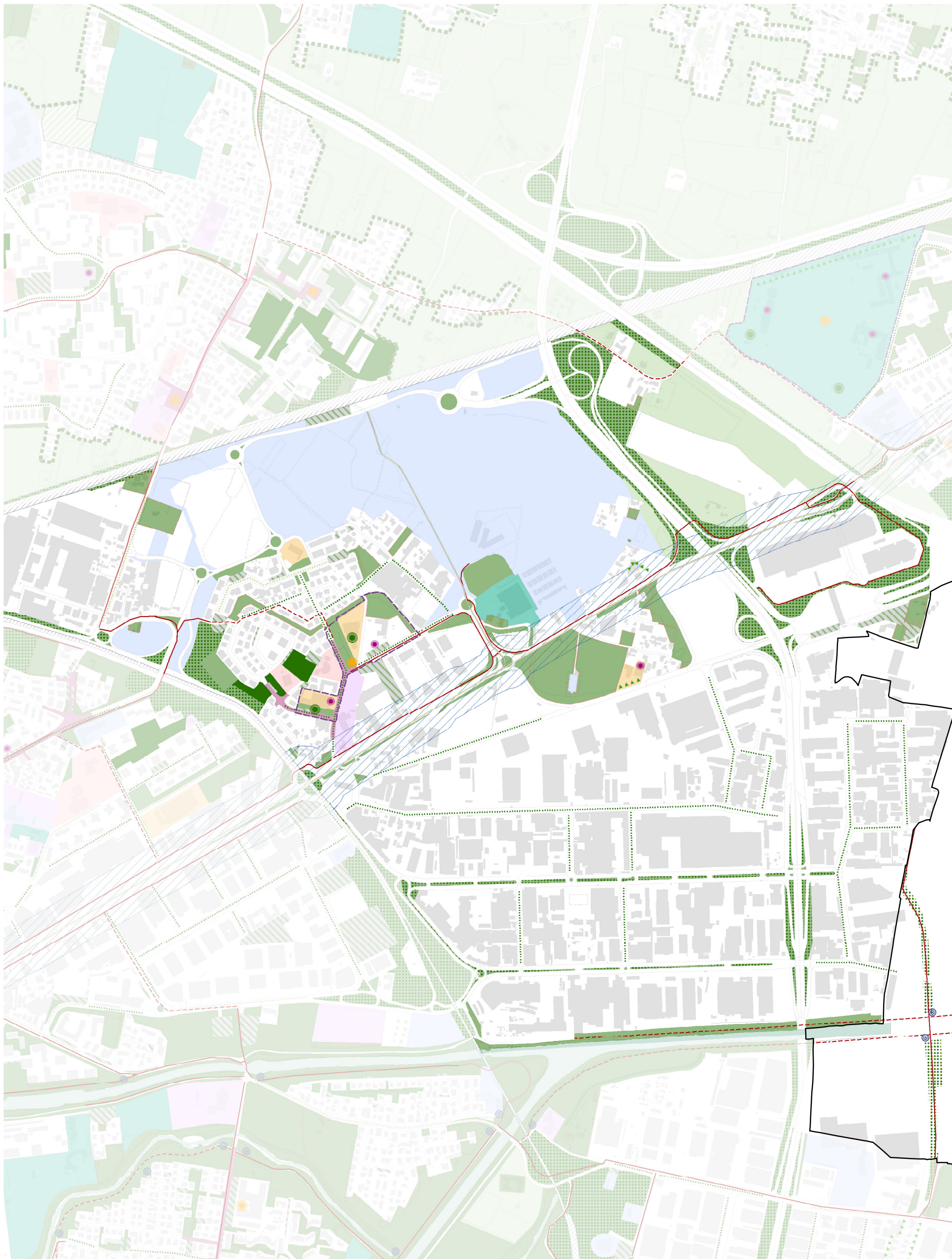



# Consulta 3B

---

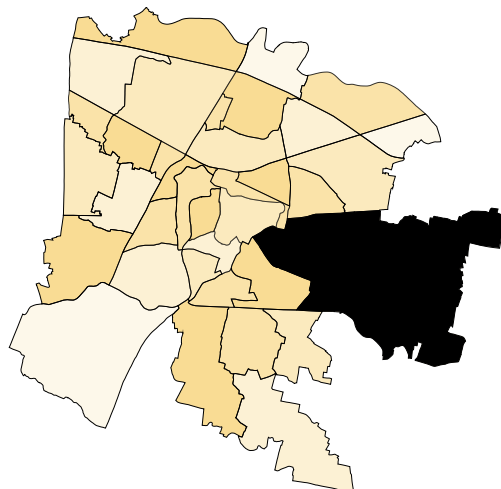

**Estensione territoriale:**  
**1.590 ha**

**Popolazione:**  
**15.582 ab**

**Nuclei familiari:**  
**7.118**

Estensione territoriale:  
**Forcellini, 266 ha**  
**Terranegra, 117 ha**  
**Granze, 175 ha**  
**Camin, 226 ha**

Popolazione:  
**Forcellini, 9.836 ab**  
**Terranegra, 242 ab**  
**Granze, 877 ab**  
**Camin, 4.052 ab**

Densità:  
**Forcellini, 37 ab/ha**  
**Terranegra, 2 ab/ha**  
**Granze, 5 ab/ha**  
**Camin, 18 ab/ha**

Nuclei familiari:  
**Forcellini, 4.705**  
**Terranegra, 113**  
**Granze, 342**  
**Camin, 1.676**

# Legenda

## Sistema degli spazi pubblici e dei servizi di prossimità

### Servizi di quartiere, territoriali e sportivi di rilevanza locale

- Servizi per l'istruzione di quartiere
- Servizi di quartiere
- Servizi territoriali (di rilevanza locale)
- Servizi sportivi

### Rigenerazione dei tessuti urbani esistenti e nuova urbanizzazione

- Zone residenziali di rigenerazione
- Zone residenziali di espansione
- Ambiti di rinnovamento urbano
- Ambiti di rigenerazione urbana

### Rigenerazione degli spazi aperti e dei servizi di prossimità

- Aree per il potenziamento dei servizi di prossimità
- Aree urbane di aggregazione

## Sistema del verde e del paesaggio agriurbano

- Verde pubblico
- Verde privato
- Verde di prossimità
- Verde di nuova previsione
- Filtro verde infrastrutturale
- Filari alberati esistenti
- Filari alberati di nuova previsione
- Filtri verdi urbani
- Filtri verdi periurbani
- Punti di accesso al Parco Fluviale
- Ambiti agricoli

## Sistema della mobilità

### Tracciati ciclabili

- Tracciati ciclabili esistenti
- Tracciati ciclabili previsti dal biciplan
- Tracciati ciclopedonali di nuova previsione

### SIR

- Tracciato SIR1
- Tracciato SIR2 e SIR3

### Altri elementi

- Area buffer del tracciato tramviario
- Aree a parcheggio
- Ambiti ferroviari

# Forcellini/Isola di Terranegra

Consulta 3B





# San Paolo/Forcellini/San Camillo

Consulta 4A





# Granze

Consulta 3B



# Camin

Consulta 3B





# Zona Industriale

Consulta 3B

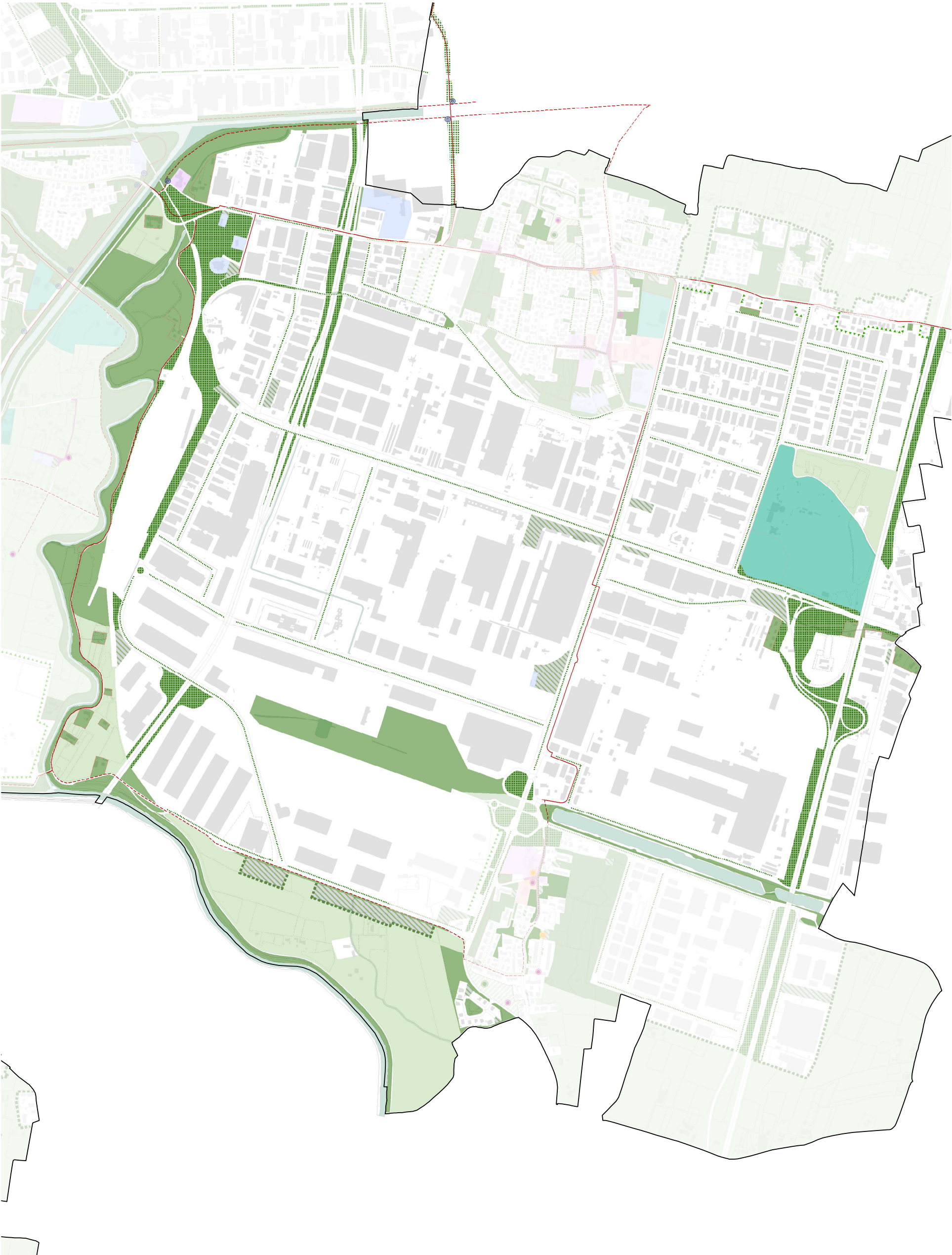



# Consulta 4A

---

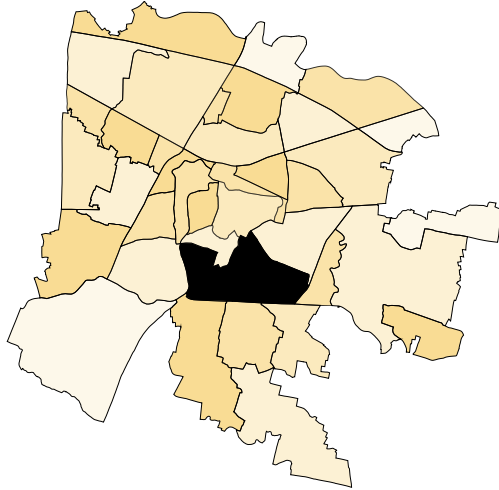

**Estensione territoriale:**  
**408 ha**

**Popolazione:**  
**21.778 ab**

**Nuclei familiari:**  
**11.198**

Estensione territoriale:  
**Madonna Pellegrina, 107 ha**  
**Città Giardino, 77 ha**  
**Sant'Osvaldo, 224 ha**

Popolazione:  
**Madonna Pellegrina, 6.646 ab**  
**Città Giardino, 4.168 ab**  
**Sant'Osvaldo, 10.964 ab**

Densità:  
**Madonna Pellegrina, 62 ab/ha**  
**Città Giardino, 54 ab/ha**  
**Sant'Osvaldo, 49 ab/ha**

Nuclei familiari:  
**Madonna Pellegrina, 3.436**  
**Città Giardino, 2.118**  
**Sant'Osvaldo, 5.644**

# Legenda

## Sistema degli spazi pubblici e dei servizi di prossimità

### Servizi di quartiere, territoriali e sportivi di rilevanza locale

- Servizi per l'istruzione di quartiere
- Servizi di quartiere
- Servizi territoriali (di rilevanza locale)
- Servizi sportivi

### Rigenerazione dei tessuti urbani esistenti e nuova urbanizzazione

- Zone residenziali di rigenerazione
- Zone residenziali di espansione
- Ambiti di rinnovamento urbano
- Ambiti di rigenerazione urbana

### Rigenerazione degli spazi aperti e dei servizi di prossimità

- Aree per il potenziamento dei servizi di prossimità
- Aree urbane di aggregazione

## Sistema del verde e del paesaggio agriurbano

- Verde pubblico
- Verde privato
- Verde di prossimità
- Verde di nuova previsione
- Filtro verde infrastrutturale
- Filari alberati esistenti
- Filari alberati di nuova previsione
- Filtri verdi urbani
- Filtri verdi periurbani
- Punti di accesso al Parco Fluviale
- Ambiti agricoli

## Sistema della mobilità

### Tracciati ciclabili

- Tracciati ciclabili esistenti
- Tracciati ciclabili previsti dal biciplan
- Tracciati ciclopedonali di nuova previsione

### SIR

- Tracciato SIR1
- Tracciato SIR2 e SIR3

### Altri elementi

- Area buffer del tracciato tramviario
- Aree a parcheggio
- Ambiti ferroviari



# Città Giardino/Santa Croce

Consulta 4A  
Piazze, Prato della Valle, Savonarola Consulta 1

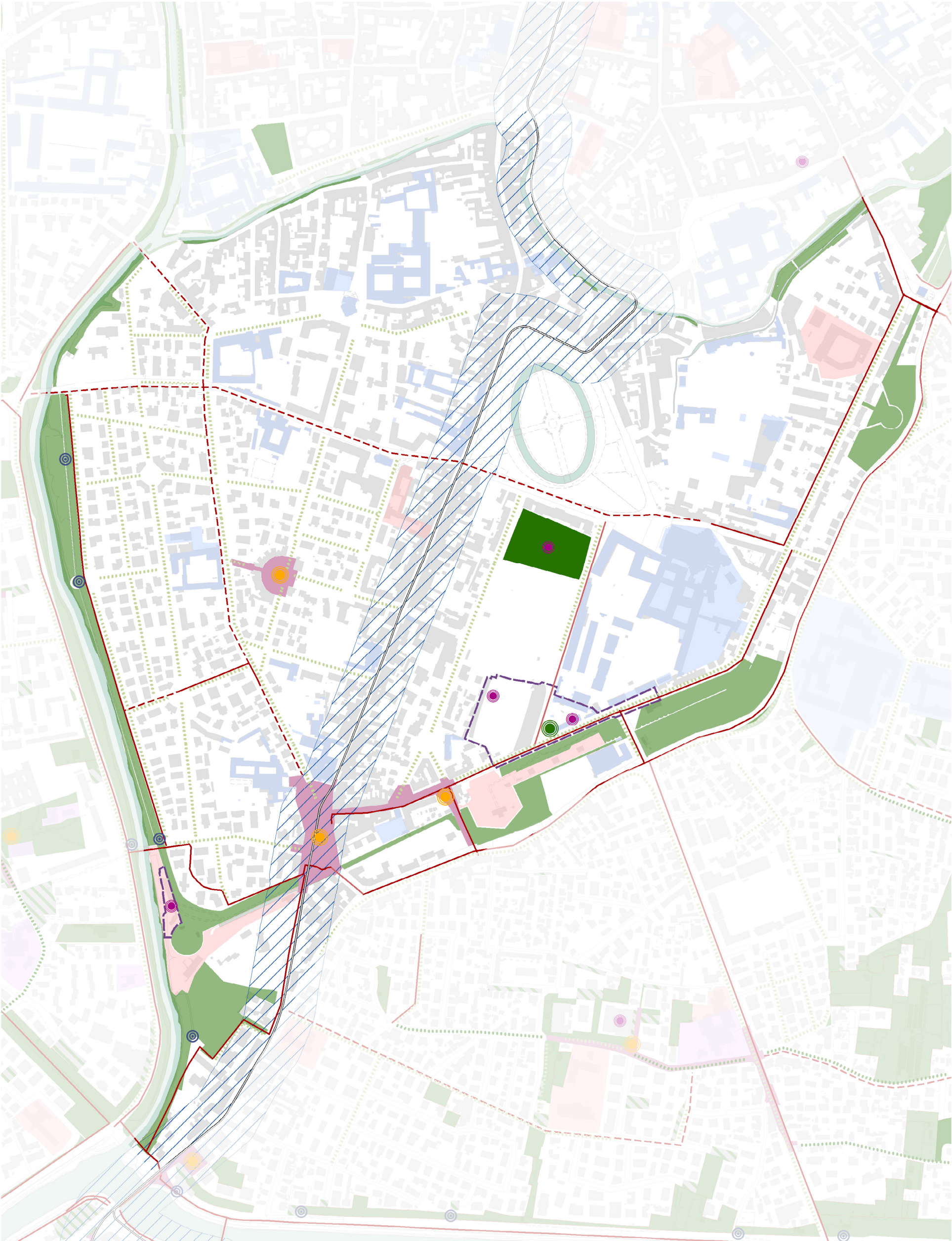



# Madonna Pellegrina

Consulta 4A

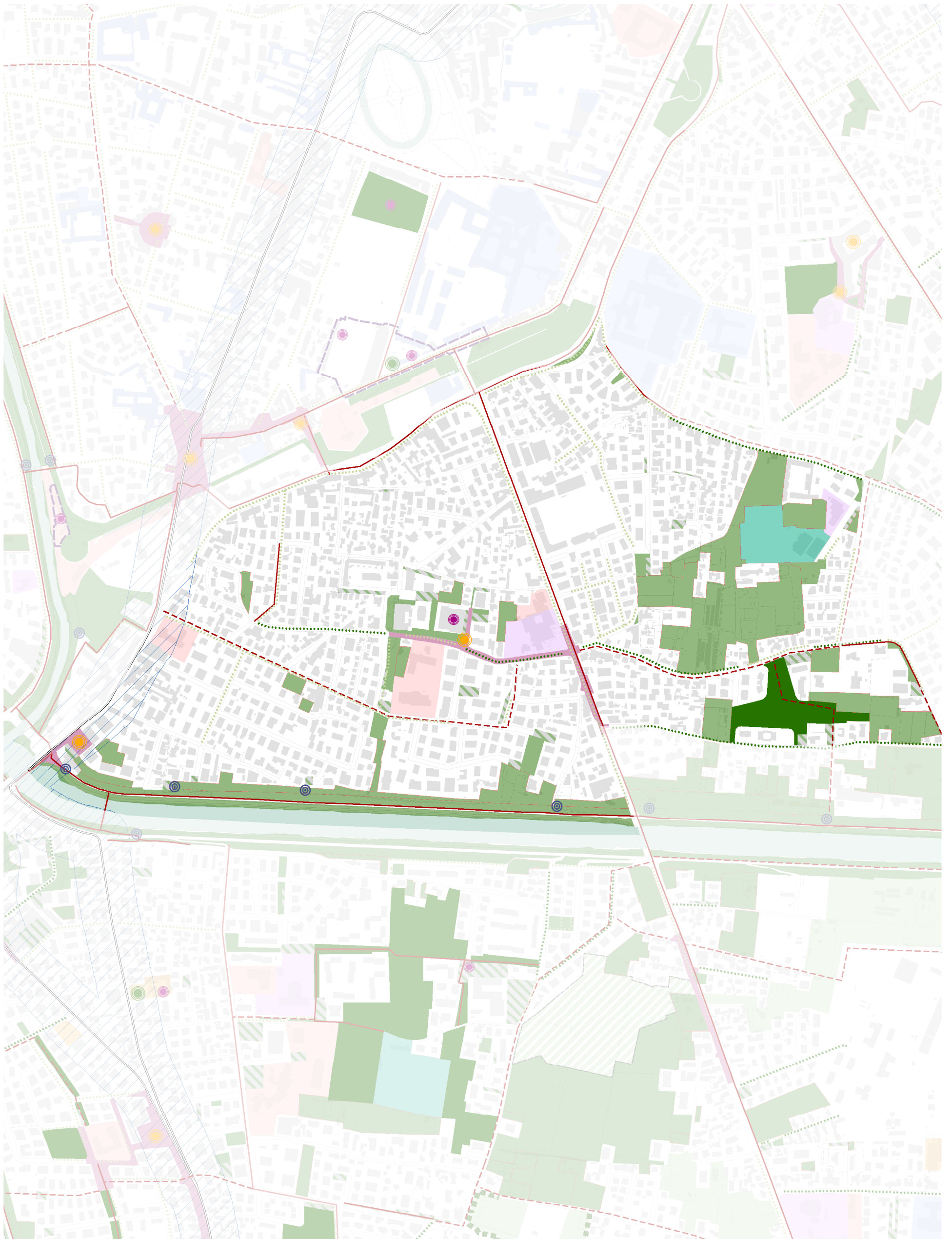



# Santa Rita/Sant’Osvaldo

Consulta 4A

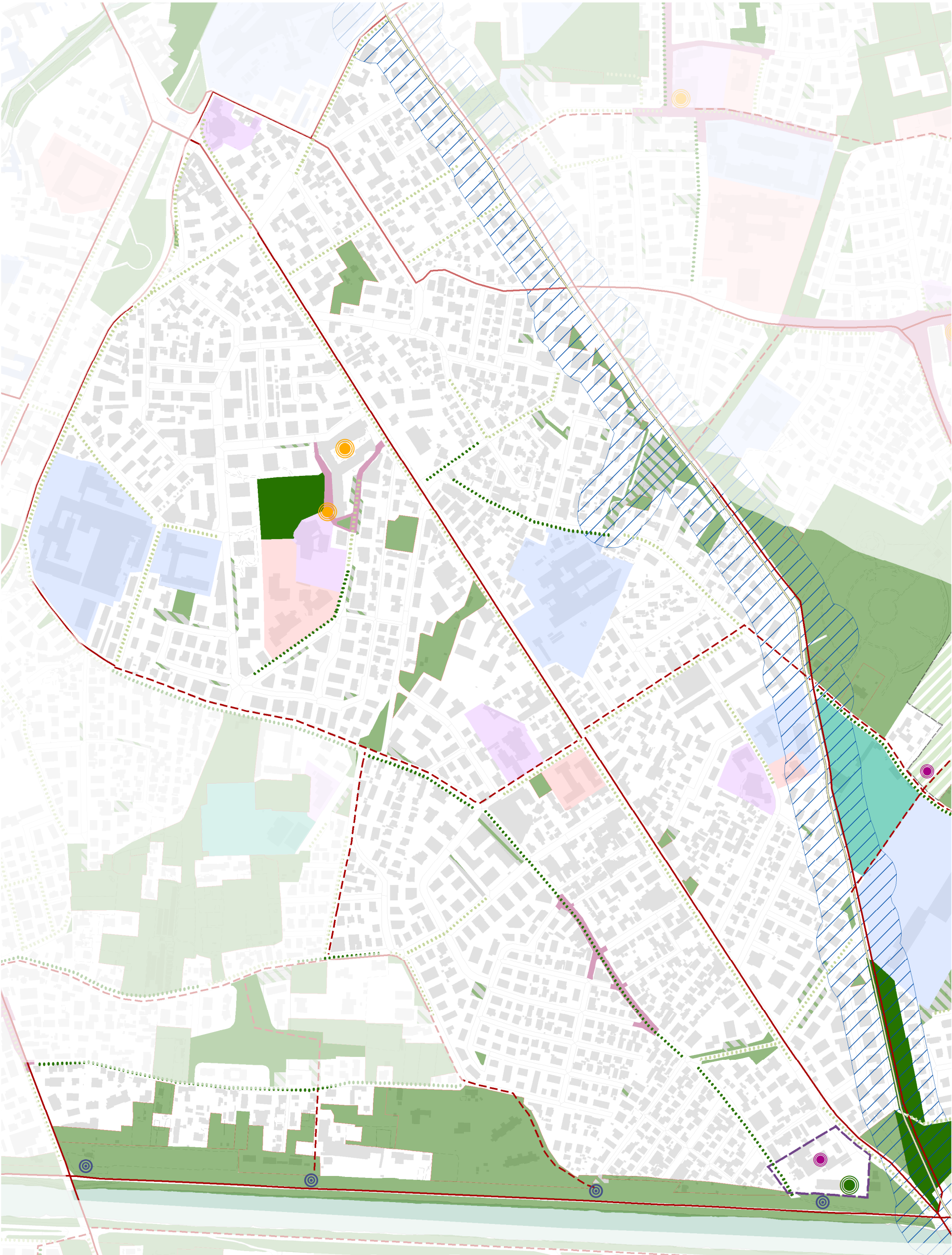

# Consulta 4B

---

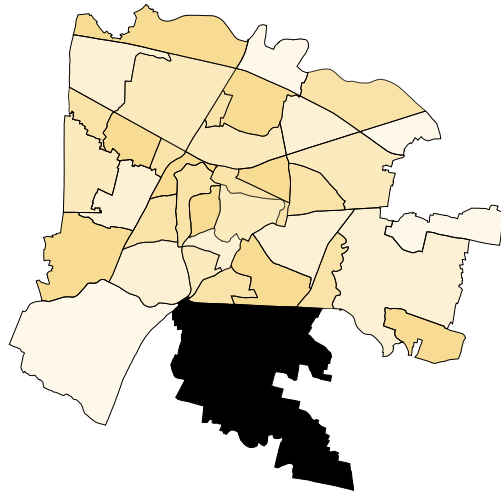

**Estensione territoriale:**  
**1.349 ha**

**Popolazione:**  
**25.250 ab**

**Nuclei familiari:**  
**11.929**

Estensione territoriale:  
**Guizza, 426 ha**  
**Voltabarozzo, 208 ha**  
**SS. Crocefisso, 224 ha**  
**Salboro, 471 ha**

Popolazione:  
**Guizza, 12.770 ab**  
**Voltabarozzo, 5.272 ab**  
**SS. Crocefisso, 4.612 ab**  
**Salboro, 2.596 ab**

Densità:  
**Guizza, 30 ab/ha**  
**Voltabarozzo, 25 ab/ha**  
**SS. Crocefisso, 19 ab/ha**  
**Salboro, 6 ab/ha**

Nuclei familiari:  
**Guizza, 6.191**  
**Voltabarozzo, 2.519**  
**SS. Crocefisso, 2.115**  
**Salboro, 1.104**



# Legenda

## Sistema degli spazi pubblici e dei servizi di prossimità

### Servizi di quartiere, territoriali e sportivi di rilevanza locale

- Servizi per l'istruzione di quartiere
- Servizi di quartiere
- Servizi territoriali (di rilevanza locale)
- Servizi sportivi

### Rigenerazione dei tessuti urbani esistenti e nuova urbanizzazione

- Zone residenziali di rigenerazione
- Zone residenziali di espansione
- Ambiti di rinnovamento urbano
- Ambiti di rigenerazione urbana

### Rigenerazione degli spazi aperti e dei servizi di prossimità

- Aree per il potenziamento dei servizi di prossimità
- Aree urbane di aggregazione

## Sistema del verde e del paesaggio agriurbano

- Verde pubblico
- Verde privato
- Verde di prossimità
- Verde di nuova previsione
- Filtro verde infrastrutturale
- Filari alberati esistenti
- Filari alberati di nuova previsione
- Filtri verdi urbani
- Filtri verdi periurbani
- Punti di accesso al Parco Fluviale
- Ambiti agricoli

## Sistema della mobilità

### Tracciati ciclabili

- Tracciati ciclabili esistenti
- Tracciati ciclabili previsti dal biciplan
- Tracciati ciclopedonali di nuova previsione

### SIR

- Tracciato SIR1
- Tracciato SIR2 e SIR3

### Altri elementi

- Area buffer del tracciato tramviario
- Aree a parcheggio
- Ambiti ferroviari

# Guizza/Bassanello

Consulta 4B

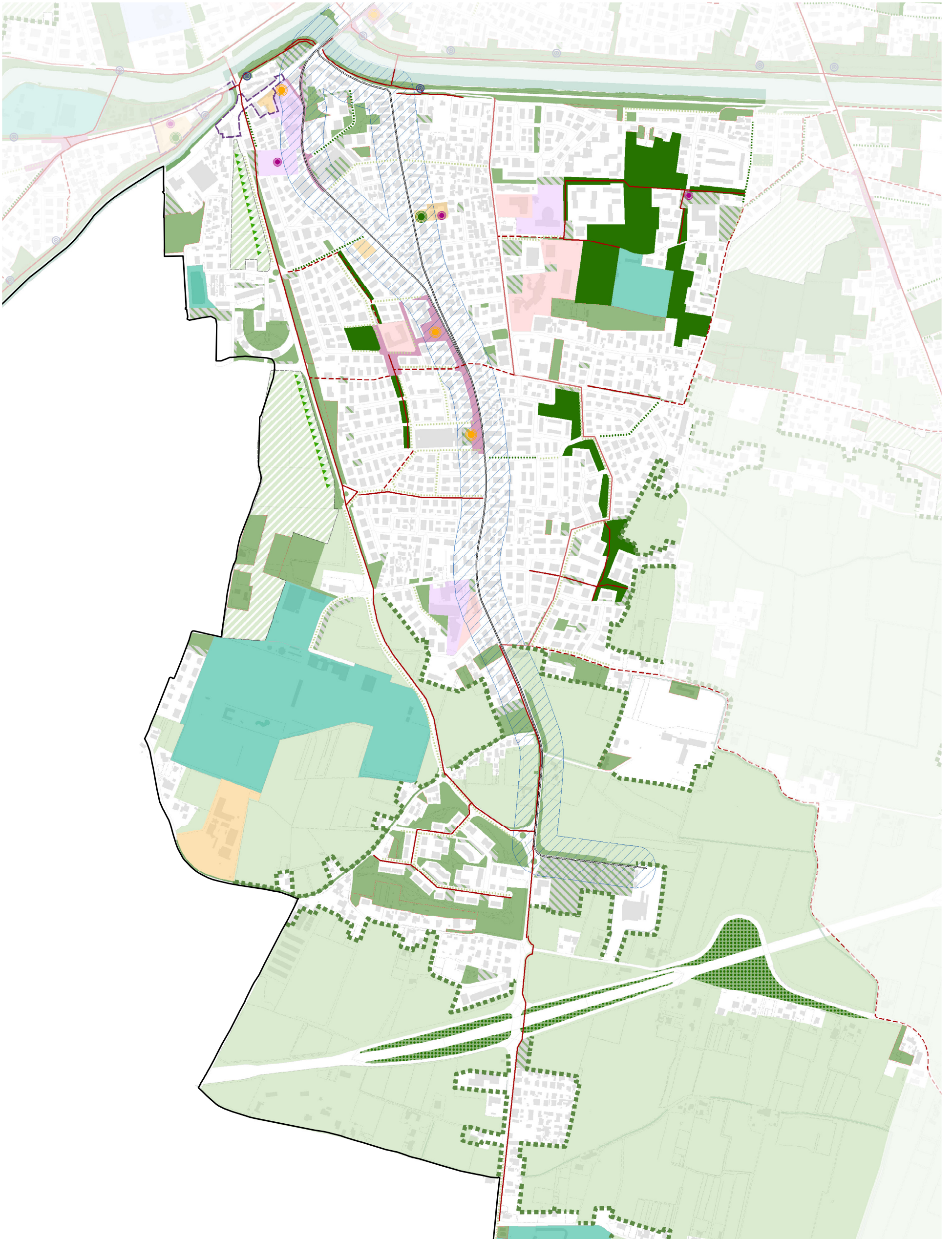



# SS. Crocefisso

Consulta 4B

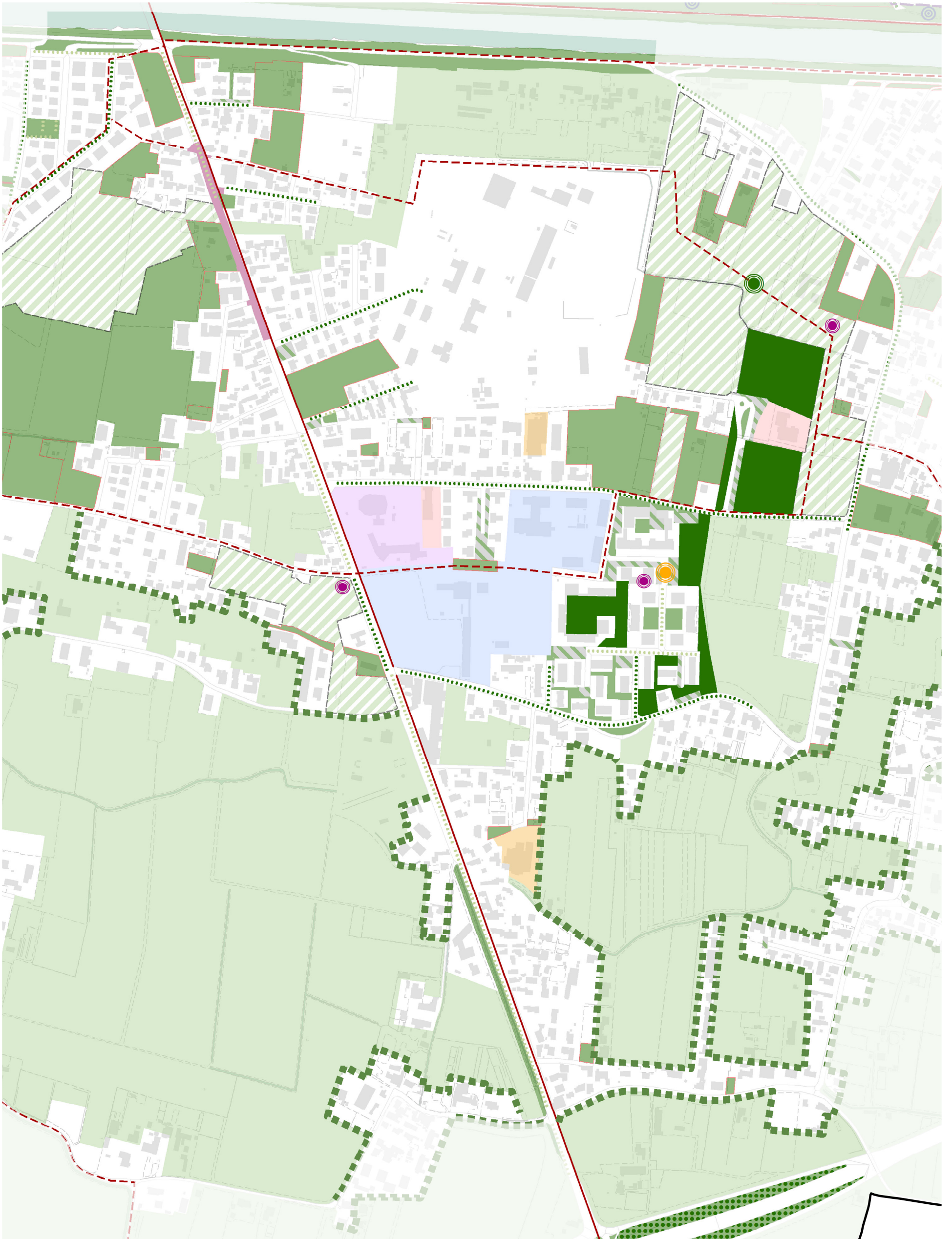



# Voltabarozzo

Consulta 4B

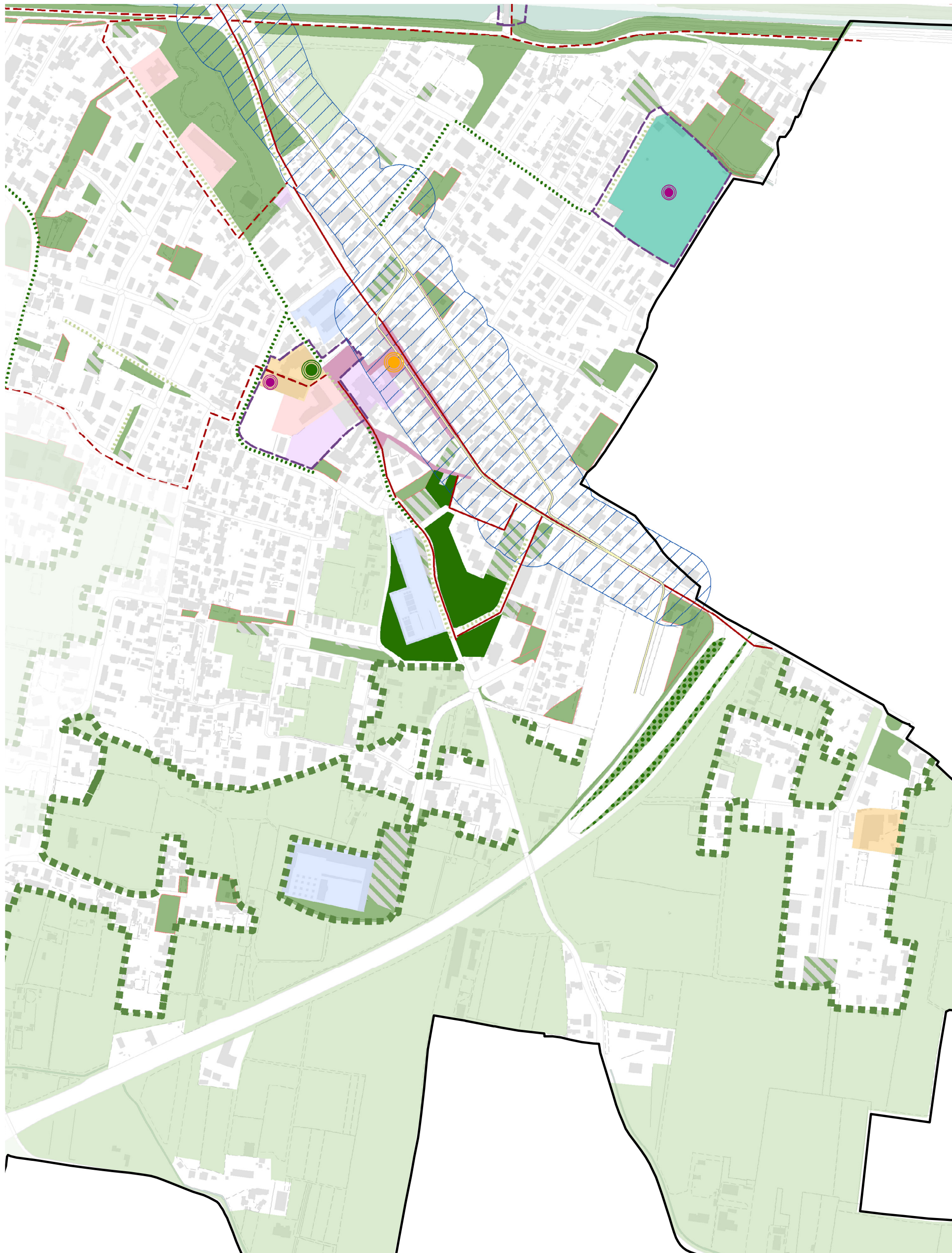



# Salboro

Consulta 4B

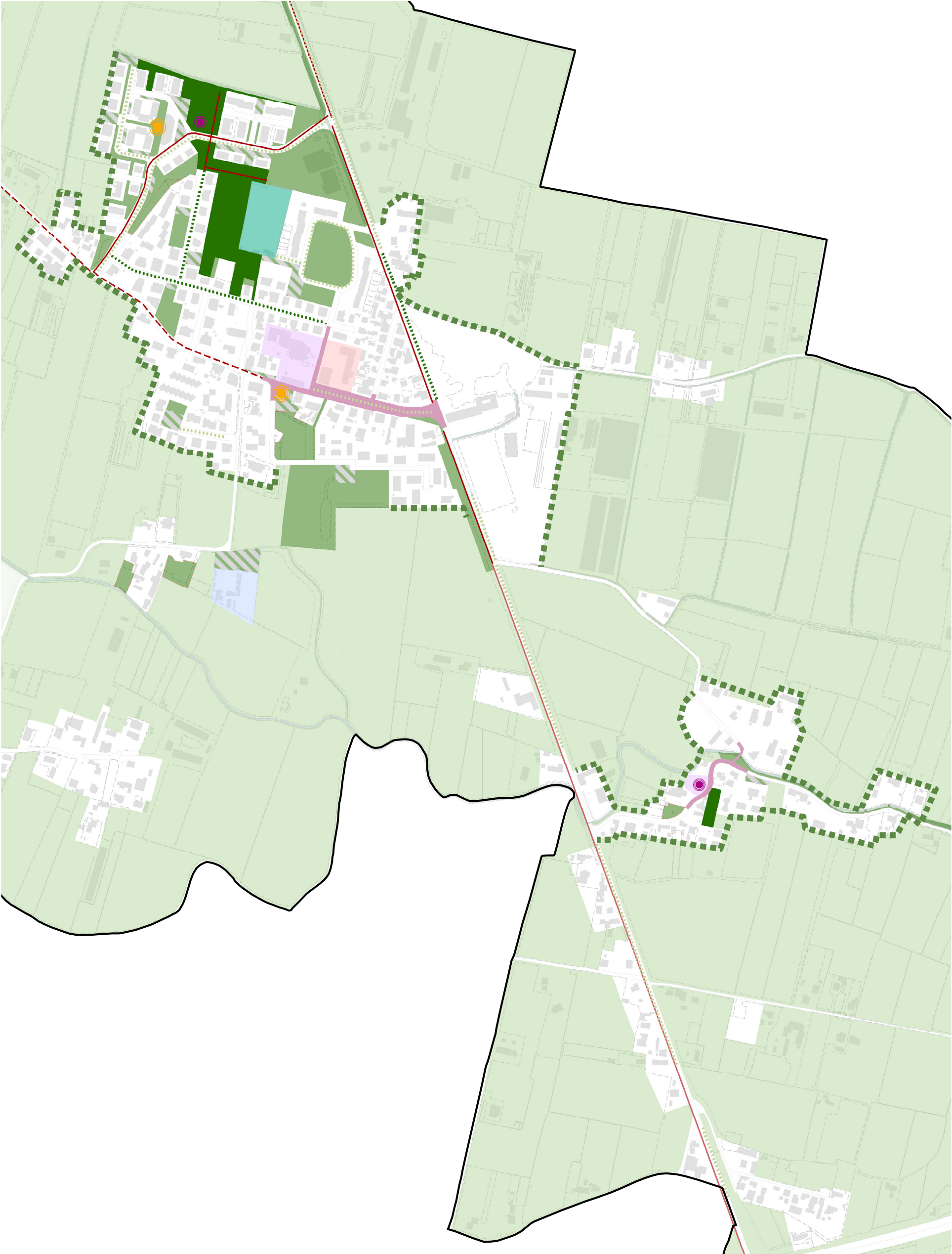

# Consulta 5A

---

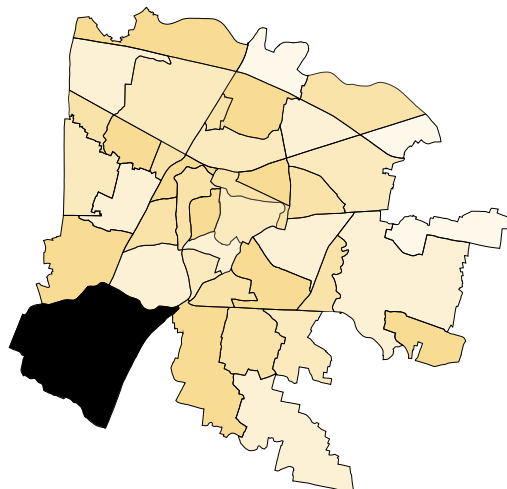

**Estensione territoriale:**  
**894 ha**

**Popolazione:**  
**10.248 ab**

**Densità:**  
**11 ab/ha**

**Nuclei familiari:**  
**4.222**



# Legenda

## Sistema degli spazi pubblici e dei servizi di prossimità

### Servizi di quartiere, territoriali e sportivi di rilevanza locale

- Servizi per l'istruzione di quartiere
- Servizi di quartiere
- Servizi territoriali (di rilevanza locale)
- Servizi sportivi

### Rigenerazione dei tessuti urbani esistenti e nuova urbanizzazione

- Zone residenziali di rigenerazione
- Zone residenziali di espansione
- Ambiti di rinnovamento urbano
- Ambiti di rigenerazione urbana

### Rigenerazione degli spazi aperti e dei servizi di prossimità

- Aree per il potenziamento dei servizi di prossimità
- Aree urbane di aggregazione

## Sistema del verde e del paesaggio agriurbano

- Verde pubblico
- Verde privato
- Verde di prossimità
- Verde di nuova previsione
- Filtro verde infrastrutturale
- Filari alberati esistenti
- Filari alberati di nuova previsione
- Filtri verdi urbani
- Filtri verdi periurbani
- Punti di accesso al Parco Fluviale
- Ambiti agricoli

## Sistema della mobilità

### Tracciati ciclabili

- Tracciati ciclabili esistenti
- Tracciati ciclabili previsti dal biciplan
- Tracciati ciclopedonali di nuova previsione

### SIR

- Tracciato SIR1
- Tracciato SIR2 e SIR3

### Altri elementi

- Area buffer del tracciato tramviario
- Aree a parcheggio
- Ambiti ferroviari

# Paltana

Consulta 5A

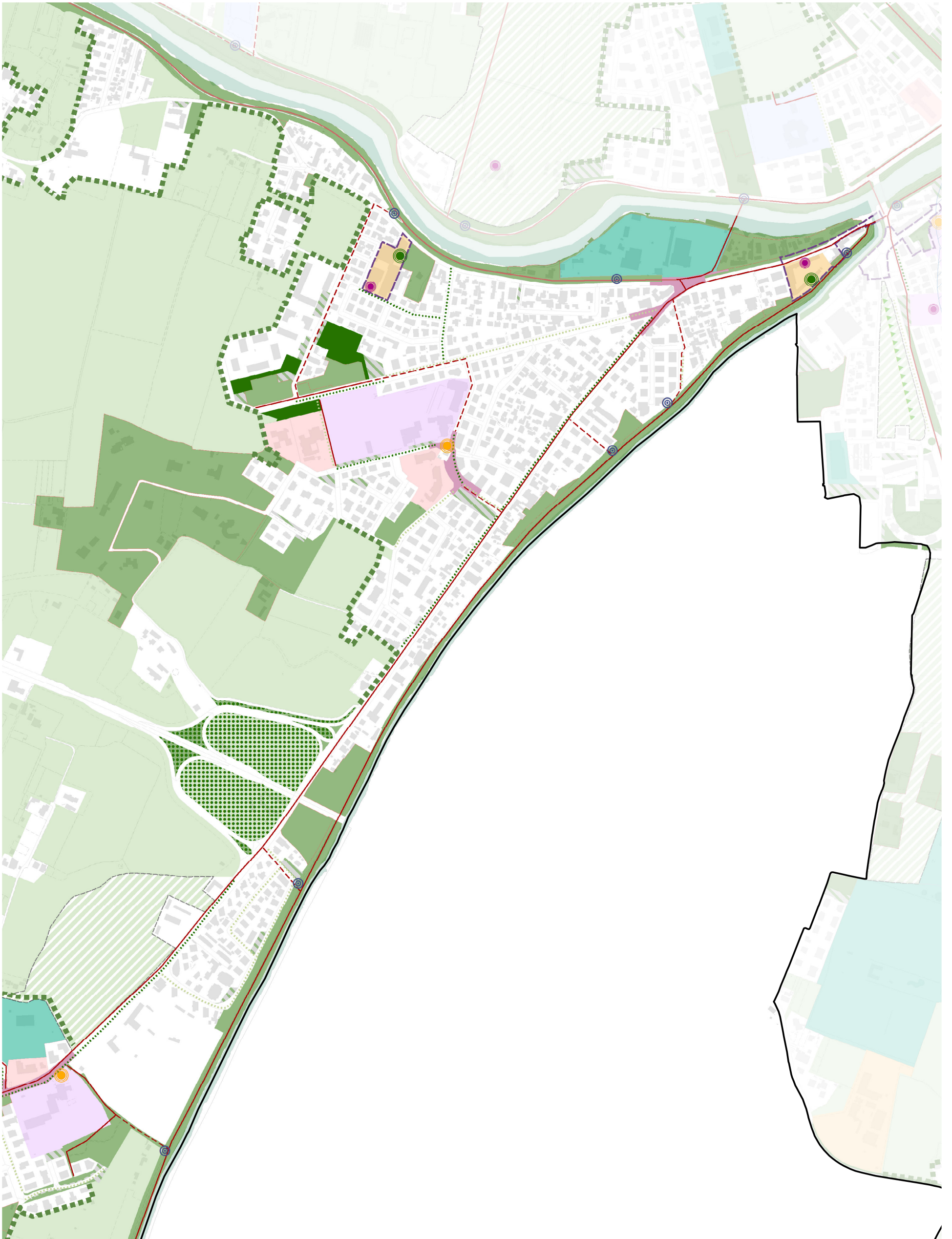



# Mandria

Consulta 5A

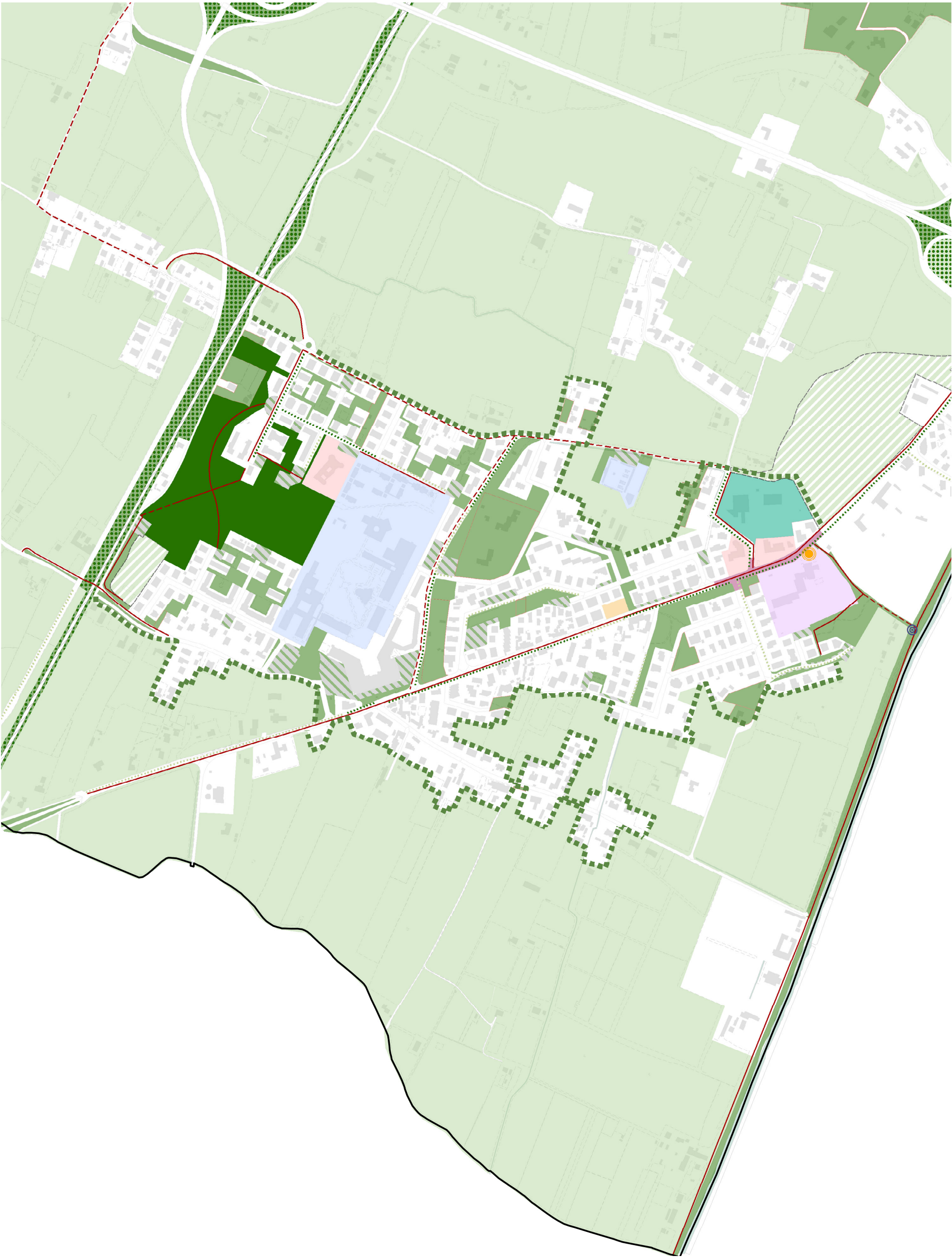



# Voltabrusegana

Consulta 5A





# Consulta 5B

---

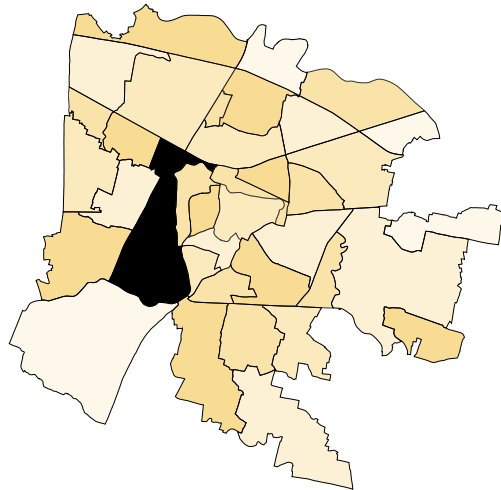

**Estensione territoriale:**  
**509 ha**

**Popolazione:**  
**17.883 ab**

**Nuclei familiari:**  
**9.213**

Estensione territoriale:  
**S. Giuseppe, 124 ha**  
**P. Trento Sud, 61 ha**  
**P. Trento Nord, 46 ha**  
**Sacra Famiglia, 278 ha**

Popolazione:  
**S. Giuseppe, 7.463 ab**  
**P. Trento Sud, 2.468 ab**  
**P. Trento Nord, 625 ab**  
**Sacra Famiglia, 7.327 ab**

Densità:  
**S. Giuseppe, 60 ab/ha**  
**P. Trento Sud, 40 ab/ha**  
**P. Trento Nord, 13 ab/ha**  
**Sacra Famiglia, 26 ab/ha**

Nuclei familiari:  
**S. Giuseppe, 3.907**  
**P. Trento Sud, 1.299**  
**P. Trento Nord, 286**  
**Sacra Famiglia, 3.721**

# Legenda

## Sistema degli spazi pubblici e dei servizi di prossimità

### Servizi di quartiere, territoriali e sportivi di rilevanza locale

- Servizi per l'istruzione di quartiere
- Servizi di quartiere
- Servizi territoriali (di rilevanza locale)
- Servizi sportivi

### Rigenerazione dei tessuti urbani esistenti e nuova urbanizzazione

- Zone residenziali di rigenerazione
- Zone residenziali di espansione
- Ambiti di rinnovamento urbano
- Ambiti di rigenerazione urbana

### Rigenerazione degli spazi aperti e dei servizi di prossimità

- Aree per il potenziamento dei servizi di prossimità
- Aree urbane di aggregazione

## Sistema del verde e del paesaggio agriurbano

- Verde pubblico
- Verde privato
- Verde di prossimità
- Verde di nuova previsione
- Filtro verde infrastrutturale
- Filari alberati esistenti
- Filari alberati di nuova previsione
- Filtri verdi urbani
- Filtri verdi periurbani
- Punti di accesso al Parco Fluviale
- Ambiti agricoli

## Sistema della mobilità

### Tracciati ciclabili

- Tracciati ciclabili esistenti
- Tracciati ciclabili previsti dal biciplan
- Tracciati ciclopedonali di nuova previsione

### SIR

- Tracciato SIR1
- Tracciato SIR2 e SIR3

### Altri elementi

- Area buffer del tracciato tramviario
- Aree a parcheggio
- Ambiti ferroviari



# San Giuseppe/ Porta Trento

Consulta 5B

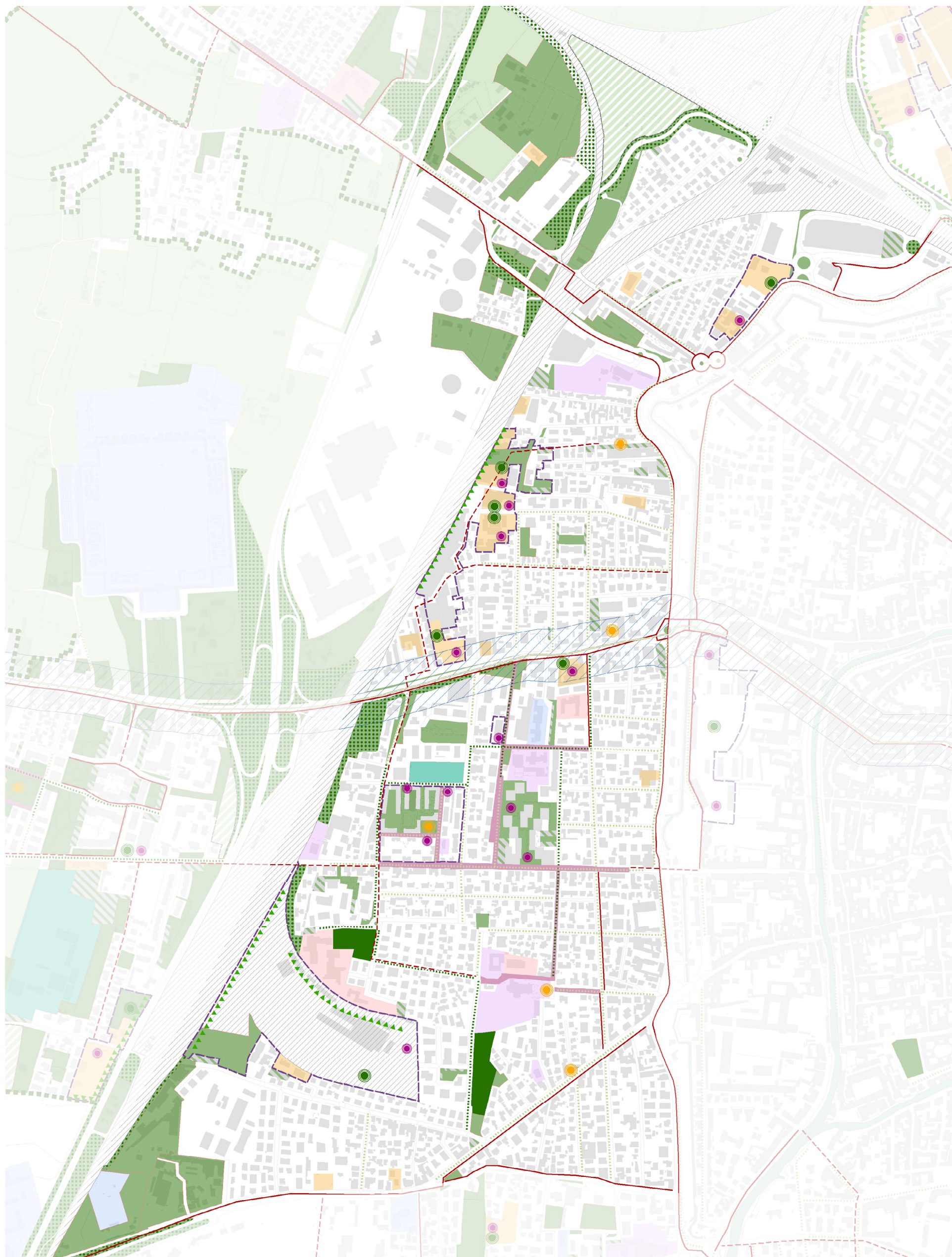



# Sacra Famiglia

Consulta 5B

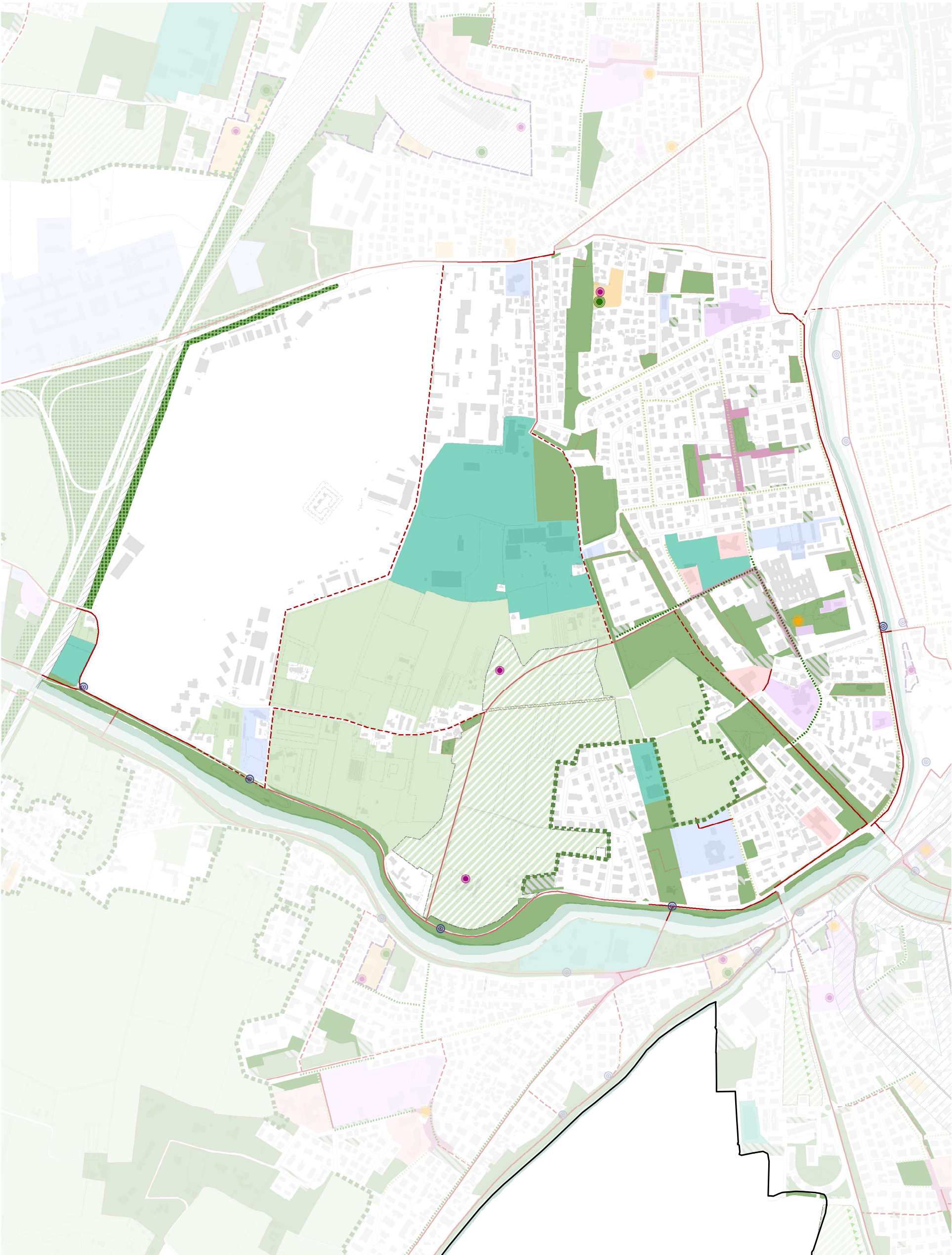



# Consulta 6A

---

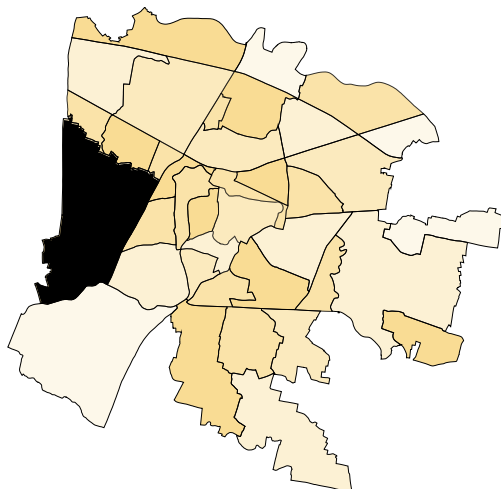

**Estensione territoriale:  
827 ha**

**Popolazione:  
15.776 ab**

**Nuclei familiari:  
7.510**

Estensione territoriale:  
**Chiesanuova, 262 ha**  
**Cave, 208 ha**  
**Brusegana, 357 ha**

Popolazione:  
**Chiesanuova, 4.274 ab**  
**Cave, 4.210 ab**  
**Brusegana, 7.292 ab**

Densità:  
**Chiesanuova, 16 ab/ha**  
**Cave, 20 ab/ha**  
**Brusegana, 20 ab/ha**

Nuclei familiari:  
**Chiesanuova, 1.833**  
**Cave, 2.226**  
**Brusegana, 3.451**

# Legenda

## Sistema degli spazi pubblici e dei servizi di prossimità

### Servizi di quartiere, territoriali e sportivi di rilevanza locale

- Servizi per l'istruzione di quartiere
- Servizi di quartiere
- Servizi territoriali (di rilevanza locale)
- Servizi sportivi

### Rigenerazione dei tessuti urbani esistenti e nuova urbanizzazione

- Zone residenziali di rigenerazione
- Zone residenziali di espansione
- Ambiti di rinnovamento urbano
- Ambiti di rigenerazione urbana

### Rigenerazione degli spazi aperti e dei servizi di prossimità

- Aree per il potenziamento dei servizi di prossimità
- Aree urbane di aggregazione

## Sistema del verde e del paesaggio agriurbano

- Verde pubblico
- Verde privato
- Verde di prossimità
- Verde di nuova previsione
- Filtro verde infrastrutturale
- Filari alberati esistenti
- Filari alberati di nuova previsione
- Filtri verdi urbani
- Filtri verdi periurbani
- Punti di accesso al Parco Fluviale
- Ambiti agricoli

## Sistema della mobilità

### Tracciati ciclabili

- Tracciati ciclabili esistenti
- Tracciati ciclabili previsti dal biciplan
- Tracciati ciclopeditoni di nuova previsione

### SIR

- Tracciato SIR1
- Tracciato SIR2 e SIR3

### Altri elementi

- Area buffer del tracciato tramviario
- Aree a parcheggio
- Ambiti ferroviari



# Chiesanuova/ Cave

Consulta 6A

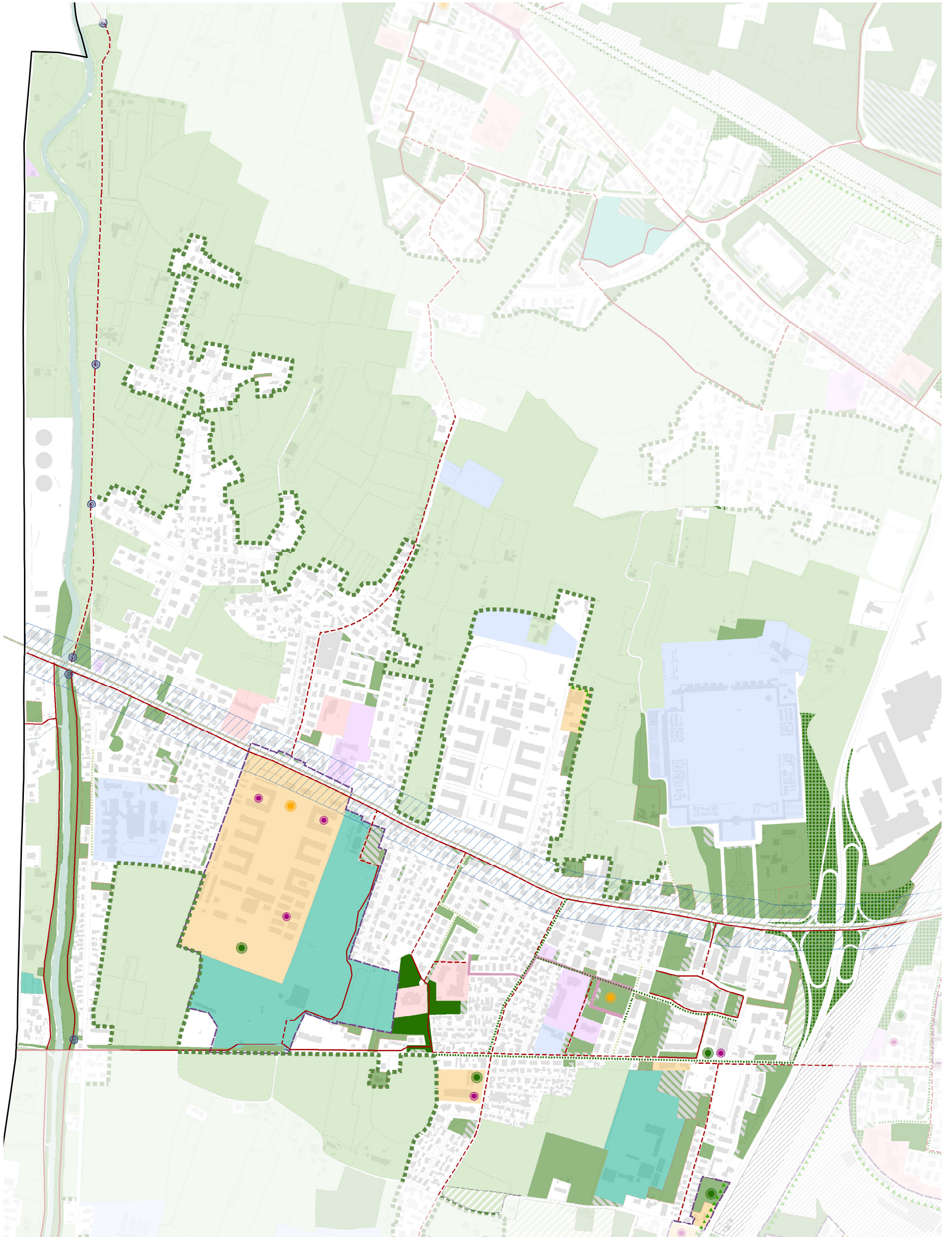



# Santo Stefano/ Brusegana

Consulta 6A

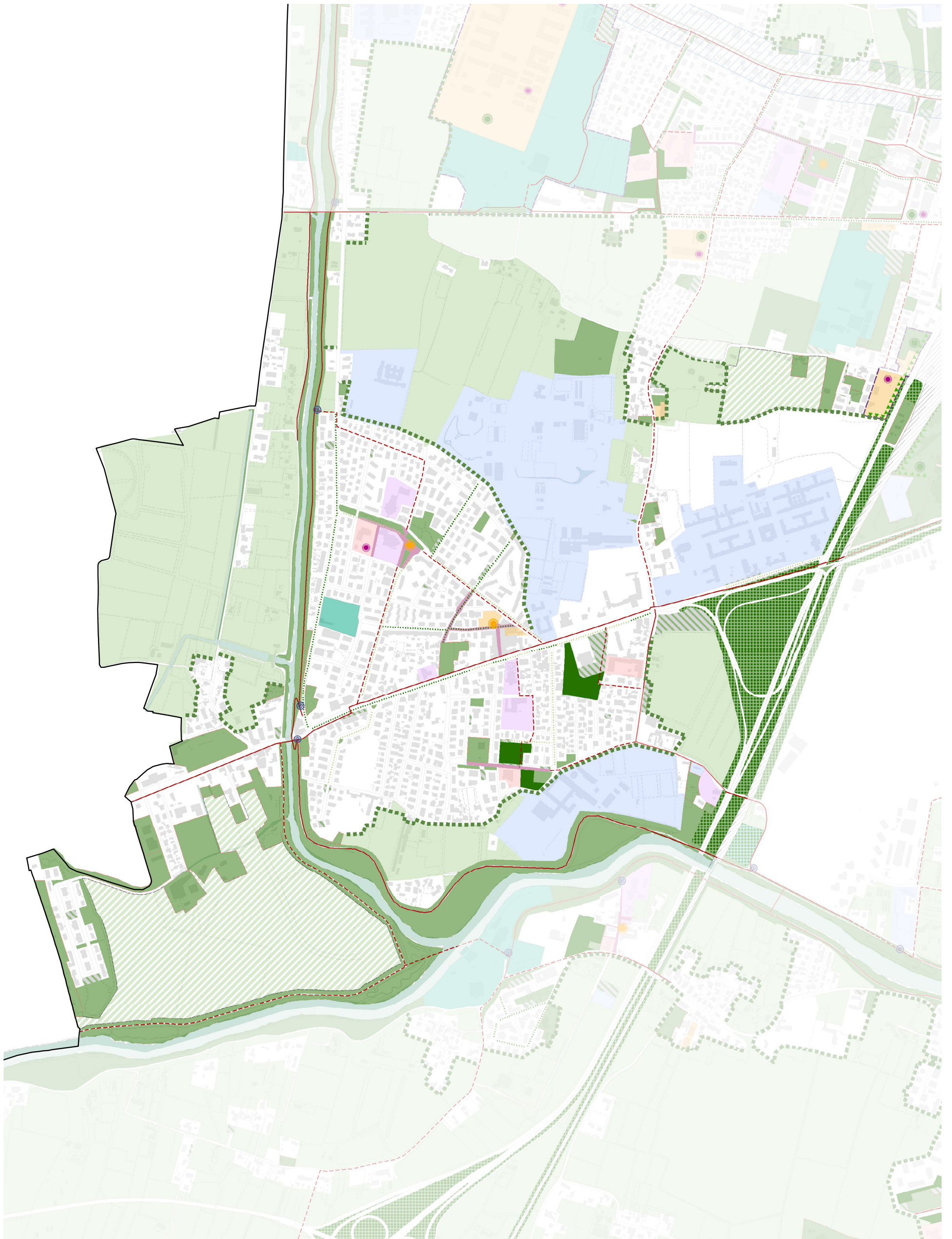



# Consulta 6B

---

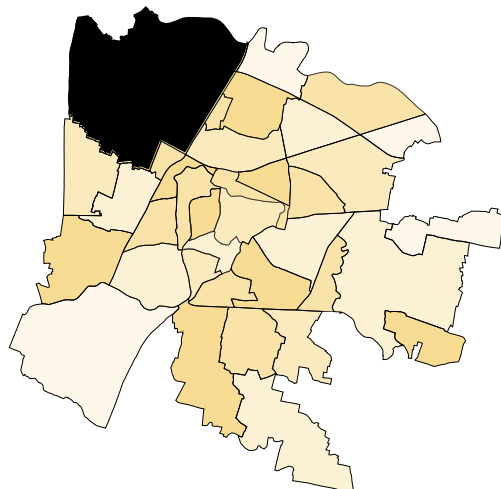

**Estensione territoriale:**  
**1.360 ha**

**Popolazione:**  
**16.769 ab**

**Nuclei familiari:**  
**7.299**

Estensione territoriale:  
**Altichiero, 354 ha**  
**Ponterotto, 283 ha**  
**Sacro Cuore, 496 ha**  
**Montà, 91 ha**  
**S. Ignazio, 137 ha**

Popolazione:  
**Altichiero, 4.111 ab**  
**Ponterotto, 2.768 ab**  
**Sacro Cuore, 4.903 ab**  
**Montà, 1.196 ab**  
**S. Ignazio, 3.791 ab**

Densità:  
**Altichiero, 12 ab/ha**  
**Ponterotto, 10 ab/ha**  
**Sacro Cuore, 10 ab/ha**  
**Montà, 13 ab/ha**  
**S. Ignazio, 27 ab/ha**

Nuclei familiari:  
**Altichiero, 1.782**  
**Ponterotto, 1.029**  
**Sacro Cuore, 2.187**  
**Montà, 556**  
**S. Ignazio, 1.745**

# Legenda

## Sistema degli spazi pubblici e dei servizi di prossimità

### Servizi di quartiere, territoriali e sportivi di rilevanza locale

- Servizi per l'istruzione di quartiere
- Servizi di quartiere
- Servizi territoriali (di rilevanza locale)
- Servizi sportivi

### Rigenerazione dei tessuti urbani esistenti e nuova urbanizzazione

- Zone residenziali di rigenerazione
- Zone residenziali di espansione
- Ambiti di rinnovamento urbano
- Ambiti di rigenerazione urbana

### Rigenerazione degli spazi aperti e dei servizi di prossimità

- Aree per il potenziamento dei servizi di prossimità
- Aree urbane di aggregazione

## Sistema del verde e del paesaggio agriurbano

- Verde pubblico
- Verde privato
- Verde di prossimità
- Verde di nuova previsione
- Filtro verde infrastrutturale
- Filari alberati esistenti
- Filari alberati di nuova previsione
- Filtri verdi urbani
- Filtri verdi periurbani
- Punti di accesso al Parco Fluviale
- Ambiti agricoli

## Sistema della mobilità

### Tracciati ciclabili

- Tracciati ciclabili esistenti
- Tracciati ciclabili previsti dal biciplan
- Tracciati ciclopedonali di nuova previsione

### SIR

- Tracciato SIR1
- Tracciato SIR2 e SIR3

### Altri elementi

- Area buffer del tracciato tramviario
- Aree a parcheggio
- Ambiti ferroviari



# Altichiero

Consulta 6B

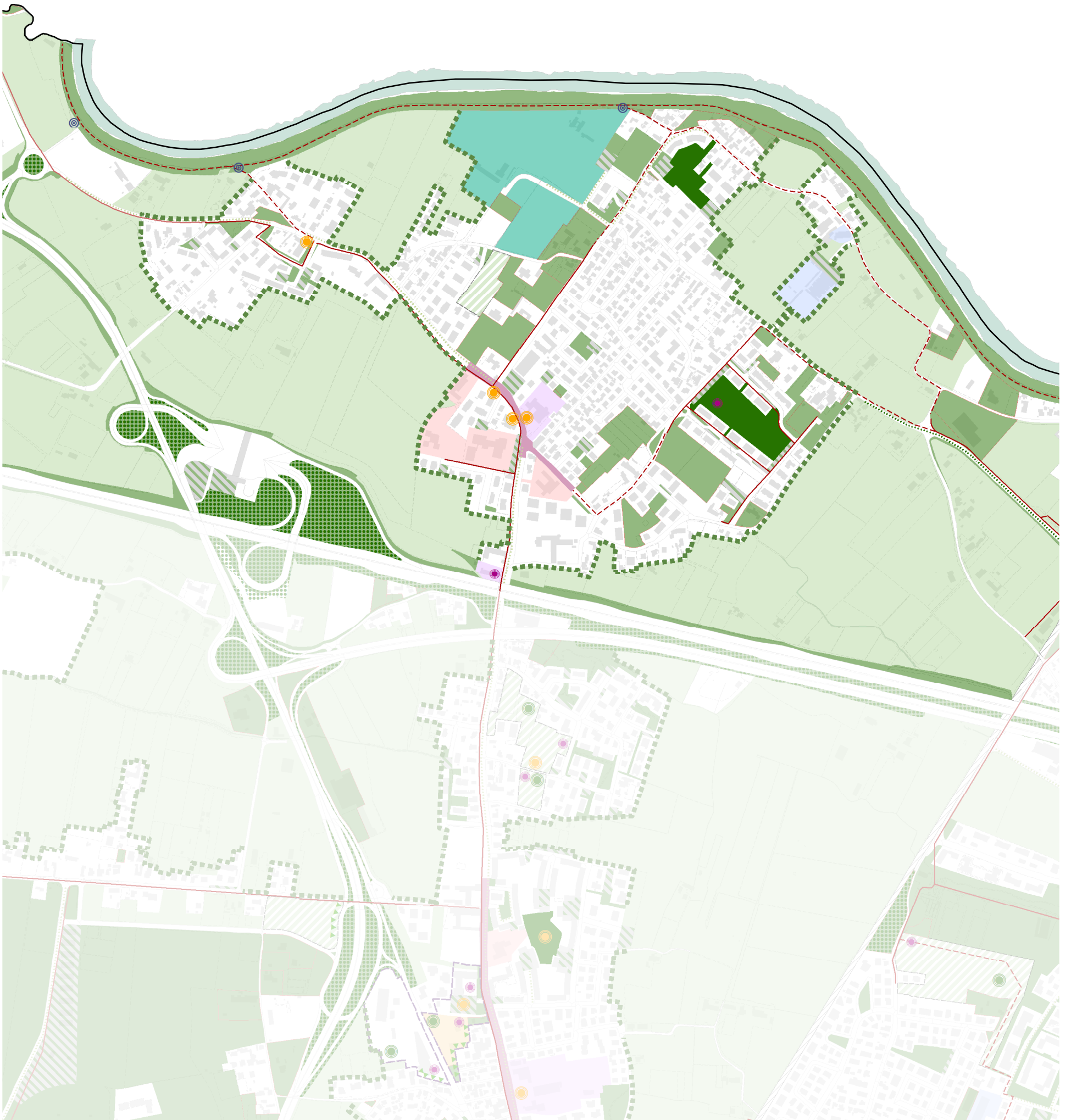

# Ponterotto

Consulta 6B

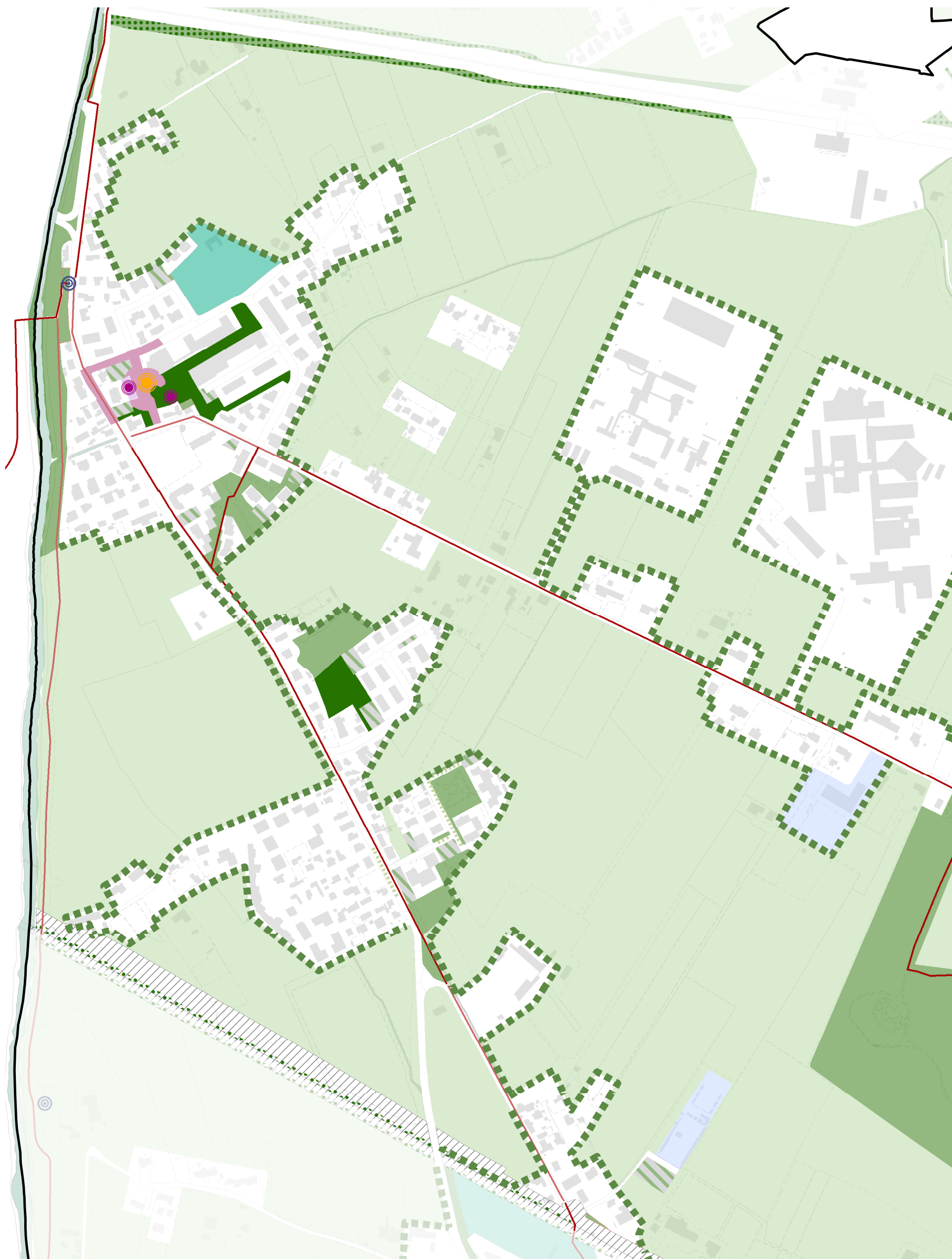



# Sacro Cuore

Consulta 6B

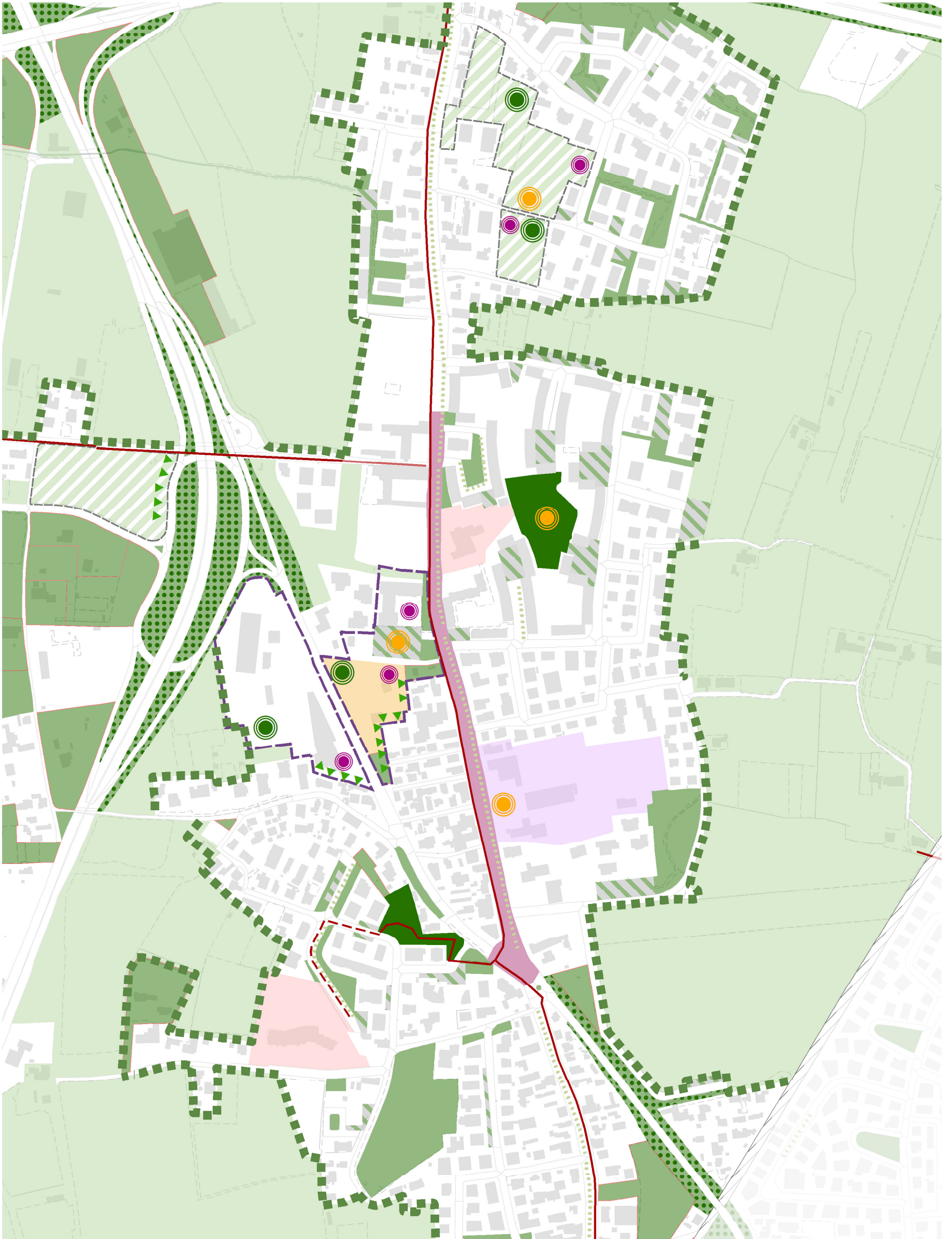



# Montà/ Sant'Ignazio

Consulta 6B

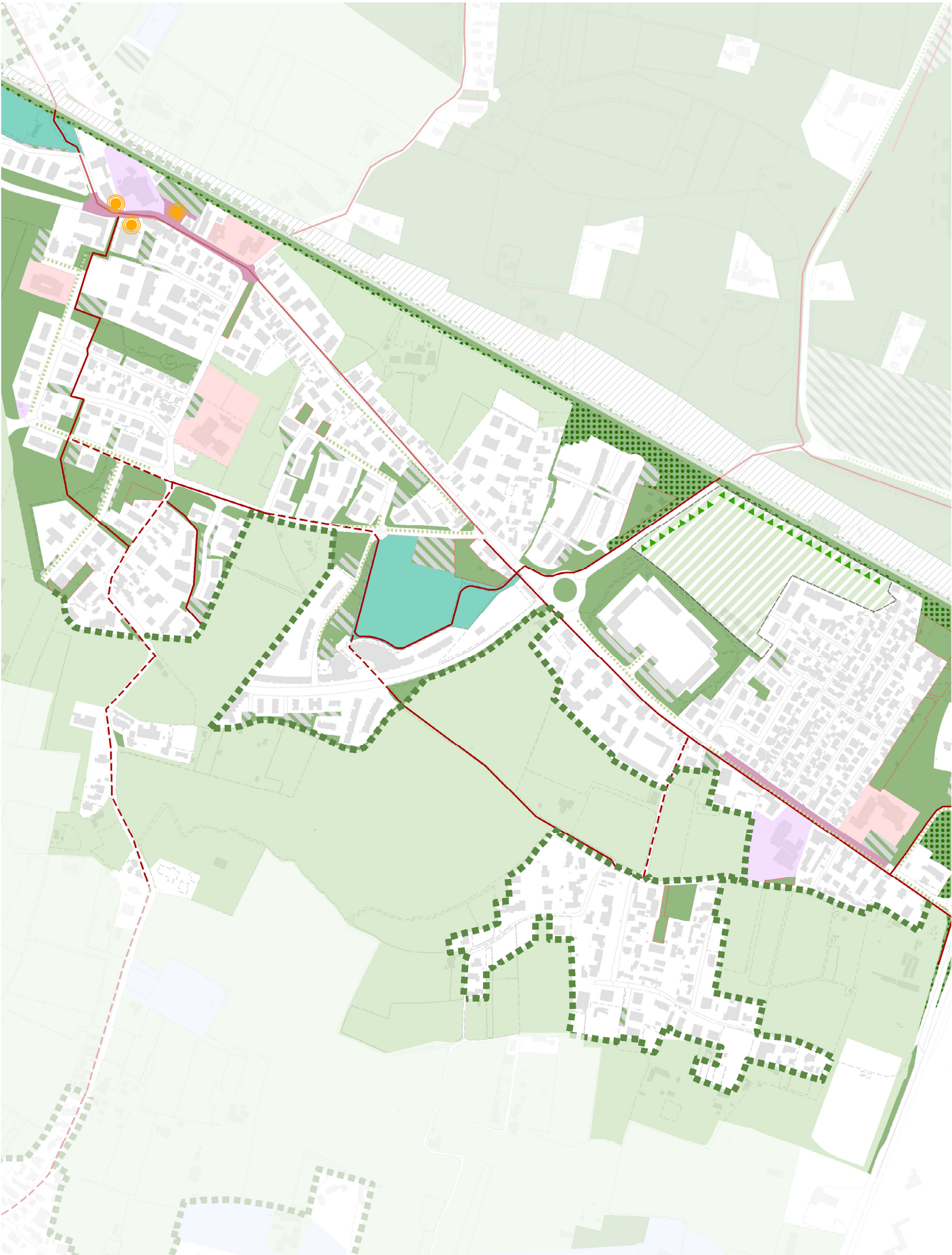







COMUNE DI PADOVA