



Comune di Padova

Settore Servizi Sportivi

Stadio Euganeo – Ingr. Tribuna Ovest – Via N. Rocco, 60 – 35135 Padova

Codice Fiscale 00644060287

**SCHEDA TECNICA IMPIANTO SPORTIVO**  
**“I.ALPI M.HROVATIN” di via Lucca n. 48**

**DATI GENERALI**

<b>Denominazione</b>	PALAZZETTO I. ALPI M. HROVATIN
<b>Descrizione Impianto</b>	Palestra polivalente con spogliatoi e servizi
<b>Ubicazione</b>	Via Lucca 48
<b>Dati Catastali</b>	NCTR fg. 135 mapp. 827 di mq 7331 – Fabbricati e locali per esercizi sportivi - D6
<b>NCTR – FG – mapp e mq</b>	mapp. 829 di mq 1131 – Area Urbana - F1
<b>Classificazione Urbanistica</b>	ZTO F6/a - per parchi urbani e territoriali, verde sportivo e verde attrezzato di interesse territoriale - impianti sportivi e attrezzature di interesse territoriale
<b>Agibilità – Capienza</b>	Agibilità Impianto Sportivo: 167 seduti + 50 atleti = 217 persone Manifestazioni occasionali: 167 seduti + 377 parterre in piedi = 544 persone
<b>Pertinenze</b>	NO
<b>Parcheggi</b>	56 posti auto

<b>Spogliatoi</b>	4 per atleti + 1 per arbitro
<b>Bagni per spogliatoio</b>	1 accessibile disabili
<b>Docce per spogliatoio</b>	3
<b>Bagni/Wc per pubblico</b>	2+2 accessibile disabili
<b>Sala Stampa</b>	NO
<b>Infermeria</b>	1
<b>Magazzini</b>	1 + 2 ripostigli
<b>Palestrine</b>	NO
<b>Altri Locali</b>	C.T. - locale quadri

**DATI TECNICI**

<b>Certificato Prevenzione Incendi</b>	<b>Scadenza:</b>	<b>N. persone</b>
SCIA prot. VVF 24747 del 13/12/2019 rif. Pratica VVF n. 44672	12/12/2024	Attività richieste: 74 1 A: generatori calore > 116 kW 65 2 C: capienza > 200 pers. > 200 mq sup.

<b>Commissione di Vigilanza Locali P.S.</b>	<b>Numero e Scadenza</b>	<b>capienza</b>
Verbale della Commissione Comunale di Vigilanza Locali di Pubblico Spettacolo	5/2009	

<b>Agibilità ex art. 80 del TULPS.</b>	<b>Numero e Scadenza</b>	<b>Capienza</b>
Comune di Padova – Settore LL.PP. Agibilità Locali di Pubblico Spettacolo	002/2023	167 seduti + 50 atleti 167 seduti + 377 parterre in piedi

<b>Discipline praticabili</b>	Pallavolo - pallacanestro
-------------------------------	---------------------------



*Comune di Padova*

*Settore Servizi Sportivi*

*Stadio Euganeo – Ingr. Tribuna Ovest – Via N. Rocco, 60 – 35135 Padova*

Codice Fiscale 00644060287

**DOTAZIONI TECNOLOGICHE**

<b>Impianto di Produzione Calore</b>	n. 2 generatori da kW 163 cad
<b>Gestore</b>	HSE Hera Servizi Energia S.p.A.
<b>Conformità</b>	S.I.E.L.V. S.r.l. Impianti, del 02/01/2008
<b>Codice Utenza</b>	Codice Utenza: CT 551

<b>Impianto Elettrico</b>	kW 35
<b>Gestore</b>	Enel Energia
<b>Conformità</b>	S.I.E.L.V. S.r.l. Impianti, del 02/01/2008
<b>Codice Utenza</b>	IT001E32154379

<b>Impianto Termo Sanitario</b>	1 boiler da lt 2000
<b>Gestore</b>	HSE Hera Servizi Energia S.p.A.
<b>Conformità</b>	S.I.E.L.V. S.r.l. Impianti, del 02/01/2008
<b>Codice Utenza</b>	Codice Utenza: CT 551

<b>Impianto Idrico</b>	Contatore acqua
<b>Gestore</b>	ACEGAS APS AMGA
<b>Conformità</b>	S.I.E.L.V. S.r.l. Impianti, del 02/01/2008
<b>Codice Utenza</b>	3017757379

<b>Ventilazione Ricambio Aria</b>	Solo impianto di aspirazione negli spogliatoi
-----------------------------------	---

<b>Impianto Antincendio</b>	1 attacco motopompa + 4 naspi UNI 25 + 6 estintori a polvere
<b>Conformità</b>	SCIA prot. VVF 24747 del 13/12/2019 - rif. Pratica VVF n. 44672 S.I.E.L.V. S.r.l. Impianti, del 02/01/2008
<b>Codice Utenza Idrante</b>	3016546629



*Comune di Padova*

*Settore Servizi Sportivi*

*Stadio Euganeo – Ingr. Tribuna Ovest – Via N. Rocco, 60 – 35135 Padova*

Codice Fiscale 00644060287

**AREA IMPIANTO SPORTIVO “I.ALPI M.HROVATIN”**



**Agenzia del Territorio**  
**CATASTO FABBRICATI**  
Ufficio provinciale di  
Padova

Dichiarazione protocollo n. PD0342805 del 28/12/2012  
Planimetria di u.i.u. in Comune di Padova

Via Lucca

civ.

Identificativi Catastali:  
Sezione: C  
Foglio: 8  
Particella: 827  
Subalterno:

Compilata da:  
Bertolini Enrico  
Iscritto all'albo:  
Geometri  
Prov. Padova N. 4206

Scheda n. 1 - Scala 1: 500

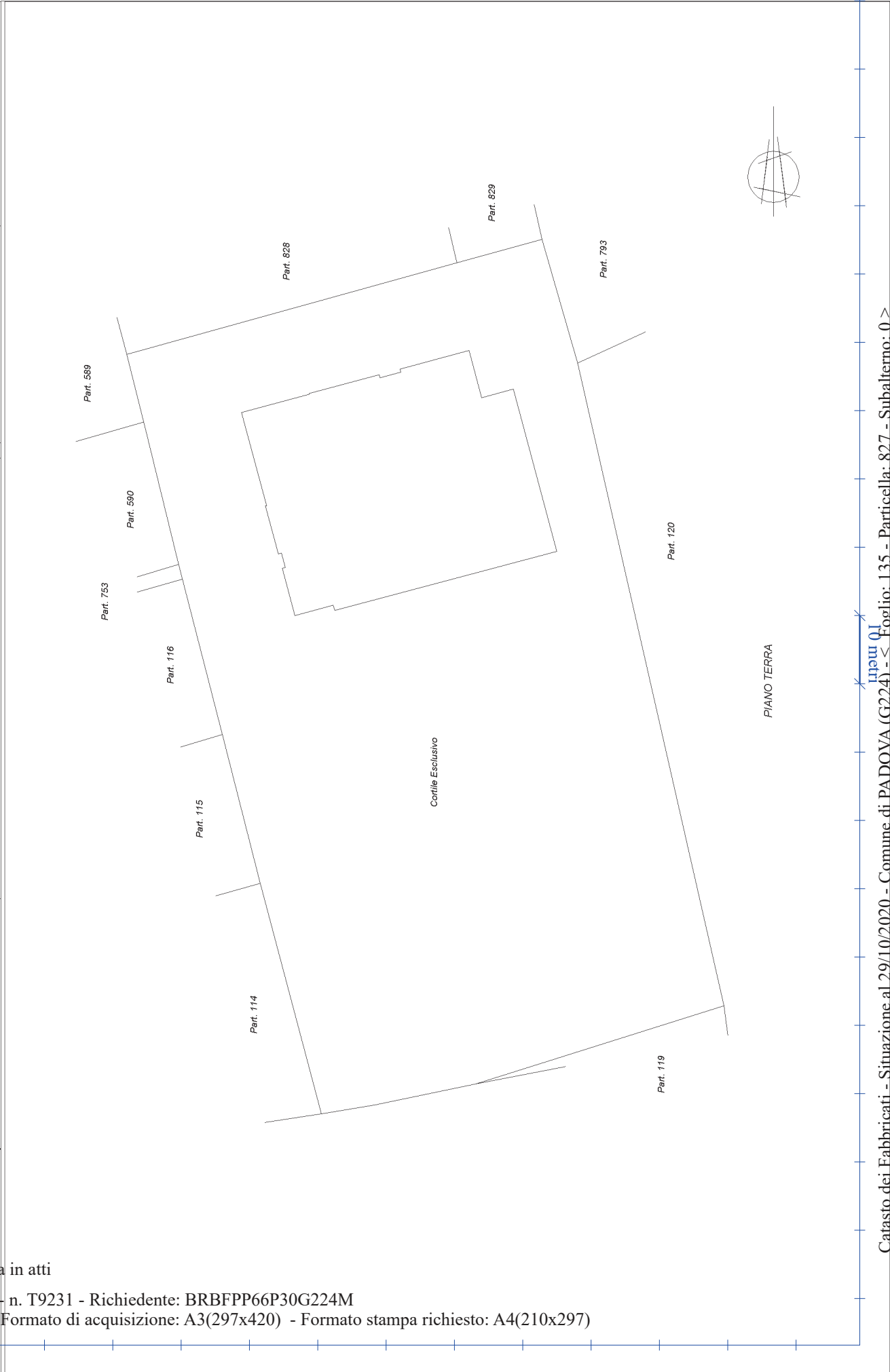

Catasto dei Fabbricati - Situazione al 29/10/2020 - Comune di PADOVA (G224) - Foglio: 135 - Particella: 827 - Subalterno: 0 >  
VIA LUCCA piano: T;

Ultima planimetria in atti

**Agenzia del Territorio**  
**CATASTO FABBRICATI**  
Ufficio provinciale di  
Padova

Dichiarazione protocollo n. PD0342805 del 28/12/2012  
Planimetria di u.i.u. in Comune di Padova  
Via Lucca  
civ.

Identificativi Catastali:  
Sezione: C  
Foglio: 8  
Particella: 827  
Subalterno:  
  
Compilata da:  
Bertolini Enrico  
Iscritto all'albo:  
Geometri  
Prov. Padova  
N. 4206

Scheda n. 2.200  
Scala 1:200

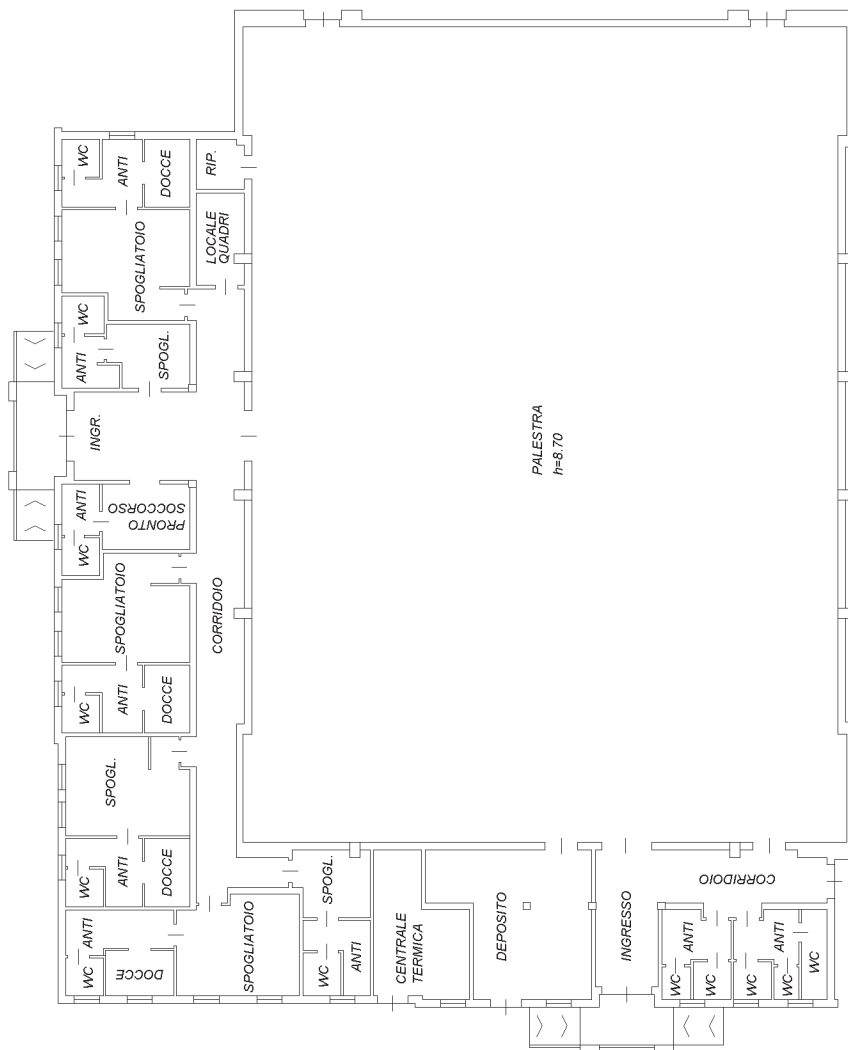

PIANO TERRA H=2.95

COSTRUZIONE DI DUE NUOVE PALESTRE  
IN ZONA SALBORO E IN VIA LUCCA  
- COMPLETAMENTO -

PALESTRA DI VIA LUCCA

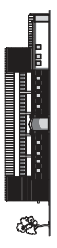

<p>PROGETTO ESECUTIVO PIANTA PIANO TERRA</p>	<p>Scelta 1/100 Data: 02/2006 LUC. 02/2006 LUC.</p>
<p>1. RESPONSABILE DEL PROGETTO ING. GIUSEPPE BELLUCCI</p>	<p>2. COPIA DEL PIANO ARCHITETTICO E DEL PROGETTO ESECUTIVO ING. GIUSEPPE BELLUCCI</p>
<p><b>Ripetto Proiect</b> ARCHITETTURA E PROGETTO S.R.L.</p>	<p>3A</p>

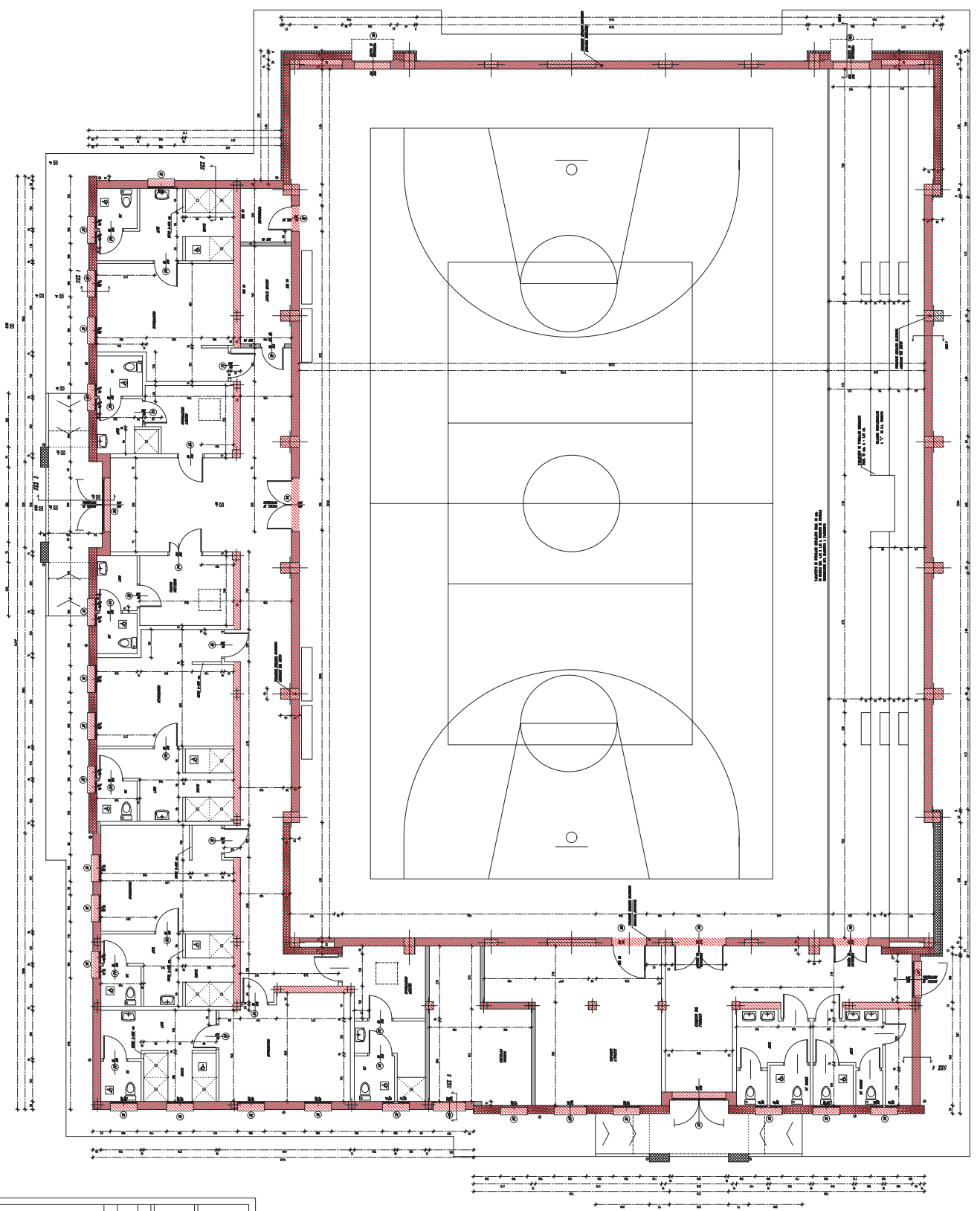

- AREA DI PAVIMENTO IN CEMENTO ARMATO
- AREA DI PAVIMENTO IN CEMENTO ARMATO
- AREA DI PAVIMENTO IN CEMENTO ARMATO
- AREA DI PAVIMENTO IN CEMENTO ARMATO



	ANNO 2018	ANNO 2019	ANNO 2020	ANNO 2021	ANNO 2022	ANNO 2023
ACQUA	695,36 €	326,69 €	747,38 €	346,14 €	558,06 €	1.188,47 €
ELETTRICITA'	5.547,64 €	6.083,20 €	3.528,42 €	3.369,83 €	5.699,95 €	7.741,64 €
	STAGIONE TERMICA 2017/2018	STAGIONE TERMICA 2018/2019	STAGIONE TERMICA 2019/2020	STAGIONE TERMICA 2020/2021	STAGIONE TERMICA 2021/2022	STAGIONE TERMICA 2022/2023
GESTIONE CALORE	20.741,12 €	25.722,65 €	17.734,10 €	13.887,63 €	17.167,13 €	25.660,33 €
TOTALE	26.984,12 €	32.132,54 €	22.009,90 €	17.603,60 €	23.425,14 €	34.590,44 €



# Comune di Padova

2012

Codice Fiscale 00644060287

## SETTORE SERVIZI SPORTIVI

### PALESTRA VIA LUCCA

#### ELENCO DEI BENI ALLEGATO 1

##### Stanza del Custode

1. Scrivania
2. Sedia in ferro
3. Armadio in ferro
4. Armadio in ferro
5. Stufetta vortice
6. Armadietto a 2 ante
7. Carrello "Mocio" doppi e completo
8. Distributore sapone
9. Distributore carta
10. Distributore carta igienica
11. Cestino plastica
12. Comando segna punti

##### Stanza Infermeria

13. Lettino
14. Sedia in ferro
15. Sgabello
16. Armadio medicinali
17. Distributore sapone
18. Distributore carta
19. Distributore carta igienica
20. Cestino in ferro

##### Spogliatoio n° 1

21. 2 Panche da 2 metri con attaccapanni
22. 2 Panche da 1 metro con attaccapanni in ferro
23. 1 Panca da 1 metro
24. 2 Asciugacapelli a muro
25. Asciugamani elettrico
26. Distributore carta igienica
27. Cestino plastica
28. Tavolo 70\*100
29. Sedia in ferro

##### Spogliatoio n° 2

30. 2 Panche da 2 metri con attaccapanni
31. 1 Panca da 1 metro e mezzo con attaccapanni
32. 1 Panca da 2 metri
33. 2 Asciugacapelli a muro
34. Asciugamani elettrico
35. Distributore carta igienica

*Orlando Carmelo*



- 36. Cestino plastica
- 37. Tavolo 70\*100
- 38. Sedia in ferro

#### **Spogliatoio n° 3**

- 39. 2 Panche da 2 metri con attaccapanni
- 40. 1 Panca da 1 metro con attaccapanni in ferro
- 41. 2 Panche da 2 metri
- 42. 2 Asciugacapelli a muro
- 43. Asciugamani elettrico
- 44. Distributore carta igienica
- 45. 2 Cestini plastica

#### **Spogliatoio n° 4**

- 46. 2 Panche da 2 metri con attaccapanni
- 47. 1 Panca da 1 metro e mezzo con attaccapanni in ferro
- 48. 1 Panca da 3 metri
- 49. 2 Asciugacapelli a muro
- 50. Asciugamani elettrico
- 51. Distributore carta igienica
- 52. 2 Cestini plastica
- 53. Tavolo 70\*100
- 54. Sedia in ferro

#### **Spogliatoio arbitri**

- 55. 1 Panca da 1 metro
- 56. Distributore carta igienica
- 57. Distributore carta
- 58. Cestino plastica
- 59. Tavolo 70\*100
- 60. Sedia in ferro

#### **Sala quadri**

#### **Magazzino piccolo**

- 61. 1 armadio in ferro

#### **Caldaia**

- 62. 1 Estintore a Polvere

#### **Palestra**

- 63. 2 Estintori a Polvere
- 64. 2 Lance antincendio
- 65. 2 Panca da 2 metri
- 66. 2 cestini in plastica
- 67. quadro svedese
- 68. 4 spalliere
- 69. 2 canesti a muro
- 70. 2 pali incastro pallavolo
- 71. 1 misuratore pallavolo
- 72. 1 rete da pallavolo
- 73. 2 fettucce complete di bacchette pallavolo
- 74. 1 seggiolone arbitro
- 75. 1 maniglia in ferro per tiro rete pallavolo
- 76. 1 manico sgancio canestri
- 77. 1 tabellone segnapunti
- 78. 4 Sedie in ferro



79. 1 bancone giuria

**Magazzino (palloni)**

- 80. 3 Materassini 1\*2\*20 cm
- 81. 5 Materassini da 1\*2\*10 cm
- 82. 1 forbice pulizia palestra
- 83. 1 scopa palestra
- 84. 1 estintore a polvere

**Ingresso pubblico**

- 85. 1 Panca da 3 metri
- 86. 1 Bidone immondizie
- 87. 1 Estintore a polvere
- 88. 1 lancia antincendio

**Ingresso Atleti**

- 89. 3 bidoni immondizie
- 90. 1 Estintore a polvere
- 91. 1 lancia antincendio

**wc uomini**

- 92. 1 Asciugamani elettrico
- 93. 1 Distributore carta igienica
- 94. 1 Distributore sapone
- 95. 1 Cestino plastica
- 96. 1 specchio 70\*60

**wc donne**

- 97. 1 Asciugamani elettrico
- 98. 1 Distributore carta igienica
- 99. 1 Distributore sapone
- 100. 1 Cestino plastica
- 101. 1 specchio 70\*60

TUTTI I MATERIALI E I LOCALI SONO STATI VISIONATI E RITENUTI IN OTTIMO STATO DI MANUTENZIONE /CONSERVAZIONE ED EFFICIENTI.

IN PARTICOLARE SI CONFERMA LA PULIZIA, TINTEGGIATURA E QUALITA' DEI RIVESTIMENTI, DEI PAVIMENTI, DEI CORPI ILLUMINANTI, DEGLI INTERNI ED ESTERNI, DEI SERRAMENTI TUTTI, DEI QUADRI ELETTRICI, ESTINTORI, LANCE.

STRUTTURE TUTTE CHE DOVRANNO ESSERE RICONSEGNATE NELLO STESSO STATO DI CONSERVAZIONE

*Orlando Carmelo*