

Pianta - scala 1:100

Sezione - scala 1:100

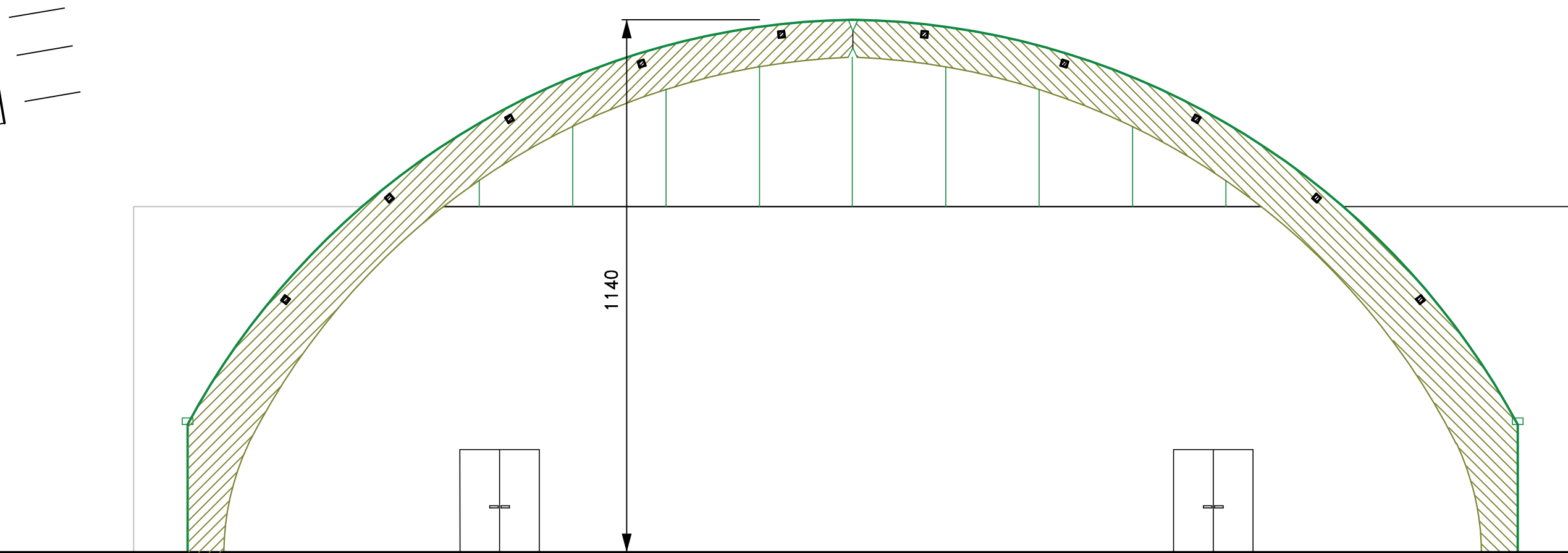
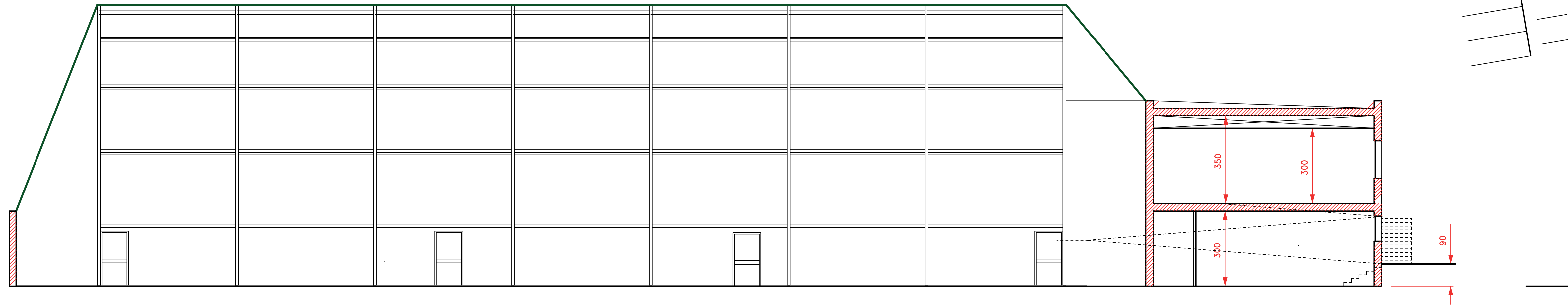

Sezione scala 1:100

COMUNE DI PADOVA  
SETTORE LAVORI PUBBLICI



RISTRUTTURAZIONE DI DUE ARCOSTRUTTURE  
IN VIA SCHIAVONE E IN VIA VERMIGLI  
PROGETTO ESECUTIVO

CODICE OPERA	LLPP EDP 2018/143	DATA	Marzo 2019
DESCRIZIONE ELABORATO	STATO DI FATTO DELL'ARCOSTRUTTURA DI VIA VERMIGLI	NUMERO	9
IL PROGETTISTA	Ing. Claudio Rossi	IL RESPONSABILE UNICO DEL PROCEDIMENTO	Arch. Stefano Benvegnù
		IL CAPO SETTORE	Ing. Massimo Benvenuti