

PIANO PRIMO Scala 1:100

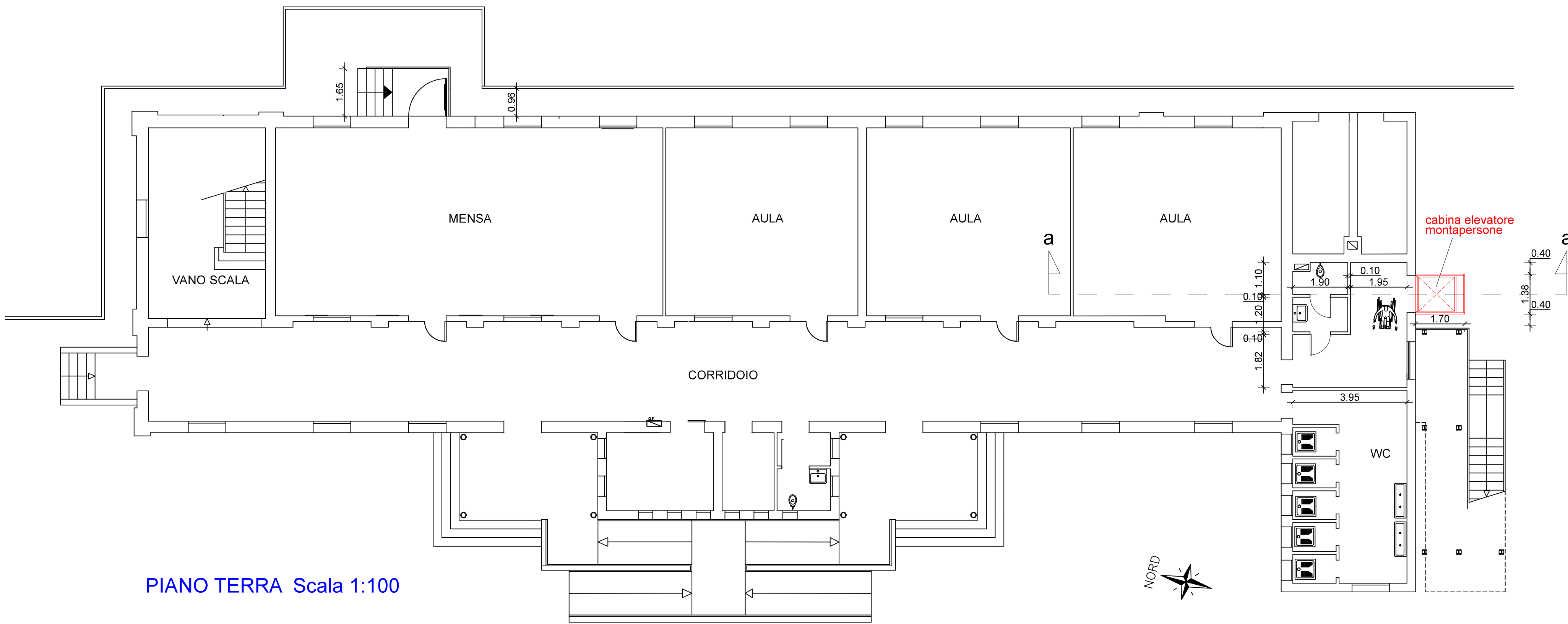

PIANO TERRA Scala 1:100



COMUNE DI PADOVA

Settore Lavori Pubblici

PROGETTO ESECUTIVO  
INSTALLAZIONE DI NUOVO MONTAPERSONE  
PRESSO LA SCUOLA PRIMARIA  
ORIANI IN VIA DELLE SCUOLE N°1

IMPORTO COMPLESSIVO: € 50.000,00

CUP H99I17000210004	N° Progetto 000	Elaborato <b>A04</b>	
LLPP EDP 2018/121	Nome file	<b>Piante</b>	
	Data 12/06/2018	<b>Stato di progetto</b>	
Progettisti	Rup	Capo Settore	
Arch. Vincenzo Pizzo Collaboratore geom. Ernes Gobbato	Geom. Renato Gallo		