Data presentazione: 01/01/1971 - Data: 26/02/2010 - n. PD0053938 - Richiedente

MODULARIO
F. – Cat. S. T. – 315

MINISTERO DELLE FINANZE
DIREZIONE GENERALE DEL CATASTO E DEI SERVIZI TECNICI ERARIALI

Mod. B (*Nuovo Catasto Edilizio Urbano*)

Lire 20

LUCA CONTATO Comune di Padova 20.11.2026 12:24:45 GMT+01:00

# NUOVO CATASTO EDILIZIO URBANO

(*R. DECRETO-LEGGE 13 APRILE 1939, N. 652*)

*Planimetria dell'immobile situato nel Comune di* Calalzo di C. *Via* S. Giovanni n°10

*Ditta* Patronato Scolastico del Comune di Padova *Fº* 21 *mapp.* 99

**Allegata alla dichiarazione presentata all'Ufficio Tecnico Erariale di** Belluno *Partita* NCEU n° 235

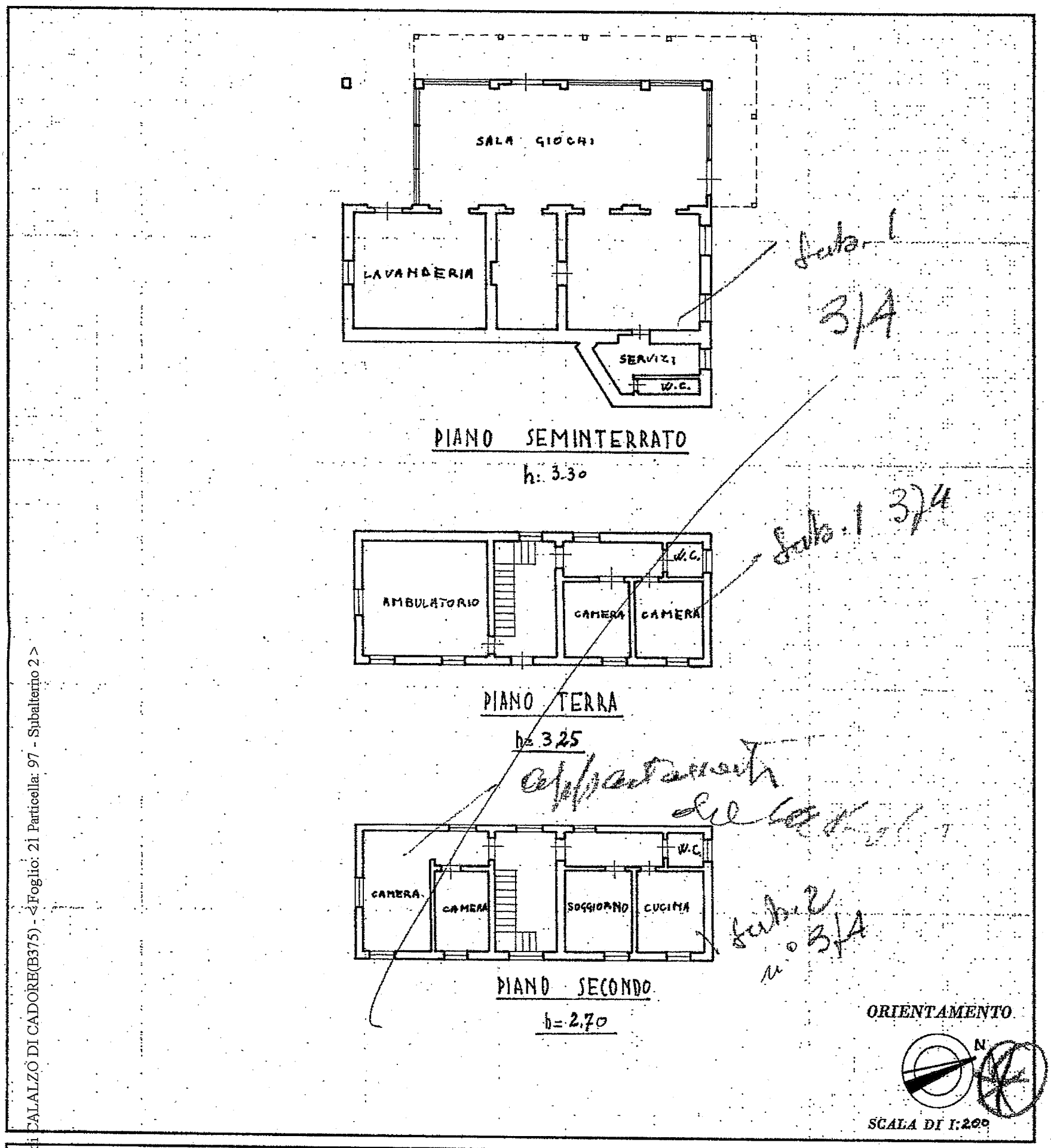


**SPAZIO RISERVATO PER LE ANNOTAZIONI D'UFFICIO**

*DATA*

*PROT. N°*

Comune di Calalzo
Partita n. 235 Mod
Foglio n.
Part. edil. n. 3/4 Sub. 2

*Compilata dal* geom. Gamba Gianfranco
(Titolo, nome e cognome del tecnico)

*Iscritto all'Albo de i* Geometri
*della Provincia di* Belluno
*DATA* 15 maggio 1971
*Firma* Gamba Gianfranco

ISTITUTO POLIGRAFICO DELLO STATO

Catasto dei Fabbricati - Situazione al 26/02/2010 - Comune di CALALZO DI CADORE(B375) - < Foglio: 21 Particella: 97 - Subalterno 2 >
STRADA STATALE 51 DI CRAVAGGIO n. 10 piano: 2;

Data presentazione: 01/01/1971 - Data: 26/02/2010 - n. PD0053938 - Richiedente
Tot.schede: 1 - Formato di acq.: A3(250x375) - Fatt. di scala: 1:1