NOTA 1:

PLANIMETRIA VALIDA SOLO PER GLI IMPIANTI ELETTRICI

NOTA 2:

LA DISPOSIZIONE DELLE APPARECCHIATURE E DELLE CONDUTTURE VA INTERPRETATA IN FUNZIONE DELLE LIMITAZIONI E DELLA PRECISIONE CHE LA RAPPRESENTAZIONE GRAFICA (SCHEMATICA E SIMBOLICA) CONSENTE. ESSA INOLTRE DEVE INTENDERSI COME INDICATIVA

NOTA 3:

DOVRANNO ESSERE PRESI PROVVEDIMENTI PER EVITARE CHE L'IMPIANTO ELETTRICO SIA CAUSA DI INNESCO DI INCENDIO O VEICOLO DI PROPAGAZIONE DELLO STESSO; A TALE SCOPO DOVRANNO ESSERE ADOTTATI OPPORTUNI SETTI "TAGLIAFUOCO" IN CORRISPONDENZA DELL'ATTRAVERSAMENTO DI CIASCUN COMPARTIMENTO ANTINCENDIO. DOVRANNO ESSERE PREVISTE BARRIERE TAGLIAFIAMMA IN TUTTI GLI ATTRAVERSAMENTI DI SOLAI O PARETI CHE DELIMITANO IL COMPARTIMENTO ANTINCENDIO. NEL RISPETTO DI QUANTO PREVISTO NEL PARERE PREVENTIVO APPROVATO DAL COMANDO PROVINCIALE DEI VIGILI DEL FUOCO.

Legenda Abbreviazioni

S	Gruppo autonomo di emergenza, installato all'interno del corpo illuminante; batterie al Ni-Cd, autonomia 1 ora, ricarica in 12 ore.
TRP	Tubo in PVC rigido di tipo pesante, fissato a parete, completo di raccordi ad innesto rapido atti a garantire un grado di protezione IP55. Unità di misura espresse in millimetri
TFP	Tubo in PVC flessibile di tipo pesante, avente posa incassata a pavimento, a parete e a soffitto. Unità di misura espresse in millimetri
CMZ	Canale in acciaio zincato, completo di coperchio, fissato a soffitto e a parete , Unità di misura espresse in millimetri.
CFP	Cavidotto corrugato esternamente e liscio internamente di tipo pesante in PVC autoestinguente, resistente agli urti e allo schiacciamento, adatto per posa interrata. Unità di misura espresse in millimetri
EN	Cavidotti, tubazione, pozzetti, cassette, dedicate al transito dei cavi di proprietà del fornitore di energia "ENEL"
TP	Cavidotti, tubazione, pozzetti, cassette, dedicate al transito dei cavi di proprietà del gestore di telefonia fissa

Legenda Quadri

Q.COND. Quadro elettrico condizionamento

Legenda simboli

Q..	Quadro elettrico simbolo generale (vedi legenda quadri)
INS	Punto alimentazione sonda di temperatura
M	Punto alimentazione motore, simbolo generale
POC 120	Punto alimentazione pompa di calore 120 kW
V2V	Punto alimentazione valvola di regolazione
	Canale metallico in acciaio zincato completo di coperchio e setto separatore, fissato a parete, dimensioni 300x80mm
	Canale metallico in acciaio zincato completo di coperchio e setto separatore, fissato a parete, dimensioni 100x80mm

PARTICOLARE
STAFFAGGIO
SCALA 1:10

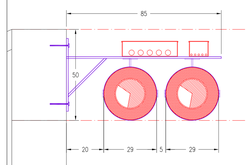

Le apparecchiature attualmente installate (antenne, idranti, corpi illuminanti, ecc) in corrispondenza del percorso delle tubazioni di progetto staffate a parete, non risultano interferenti con le stesse se rispettate le modalità di posa di cui al particolare

DISTRIBUZIONE
PLANIMETRICA
SCALA 1:100

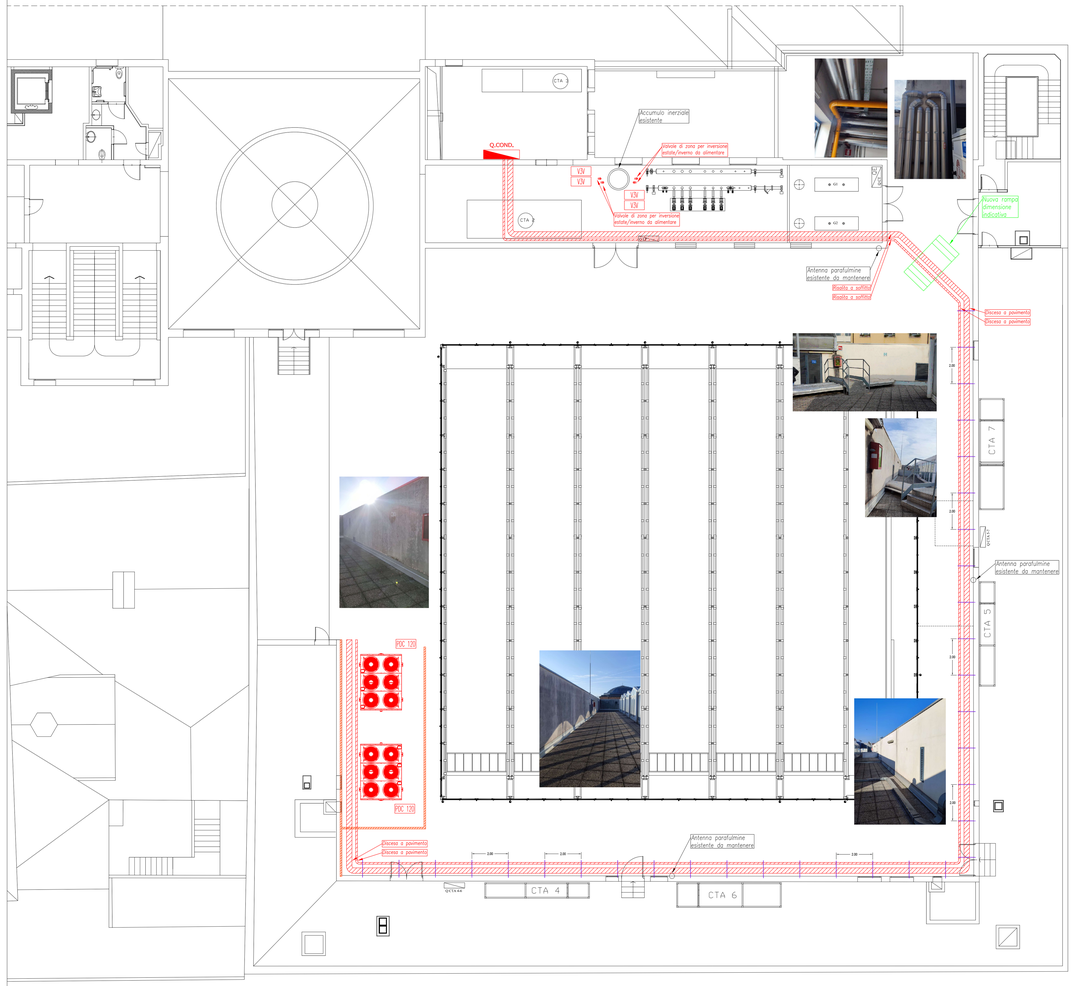
CTA 1
CTA 2
CTA 3
CTA 4
CTA 5
CTA 6
CTA 7
Q.COND.
Accumulo inerziale esistente
Valvole di zona per inversione estate/inverno da alimentare
V2V
Valvole di zona per inversione estate/inverno da alimentare
Nuova rampa dimensione indicativa
Antenna parafulmine esistente da mantenere
Risalita a soffitto
Risalita a soffitto
Discesa a pavimento
Discesa a pavimento
Antenna parafulmine esistente da mantenere
POC 120
POC 120
Discesa a pavimento
Discesa a pavimento
Antenna parafulmine esistente da mantenere
1.00
1.00
1.00