Comune di Padova
SETTORE LAVORI PUBBLICI
Servizio Edilizia Pubblica

OGGETTO: LLPP EDP 2025/050 INTERVENTI DI MANUTENZIONE STRAORDINARIA PER ACCORPAMENTO DI SEDI SCOLASTICHE

PROGETTO ESECUTIVO

DOCUMENTAZIONE FOTOGRAFICA

Scuola secondaria di I Grado Marsilio da Padova

STUDIO ROSSO SRL
Largo San Giorgio, 21
30033 Noale (VE)
info@studiorossosrl.com

IL PROGETTISTA
arch. Marco Rosso

ROSSO MARCO
13.10.2025
14:51:37
GMT+01:00

IL RUP
ing. Giorgio Pizzeghello

GIORGIO
PIZZEGHELLO
Comune di Padova
16.10.2025 11:52:51
GMT+02:00

NOME FILE: APPR_12_Marsilio_DF
DATA: agosto 2025

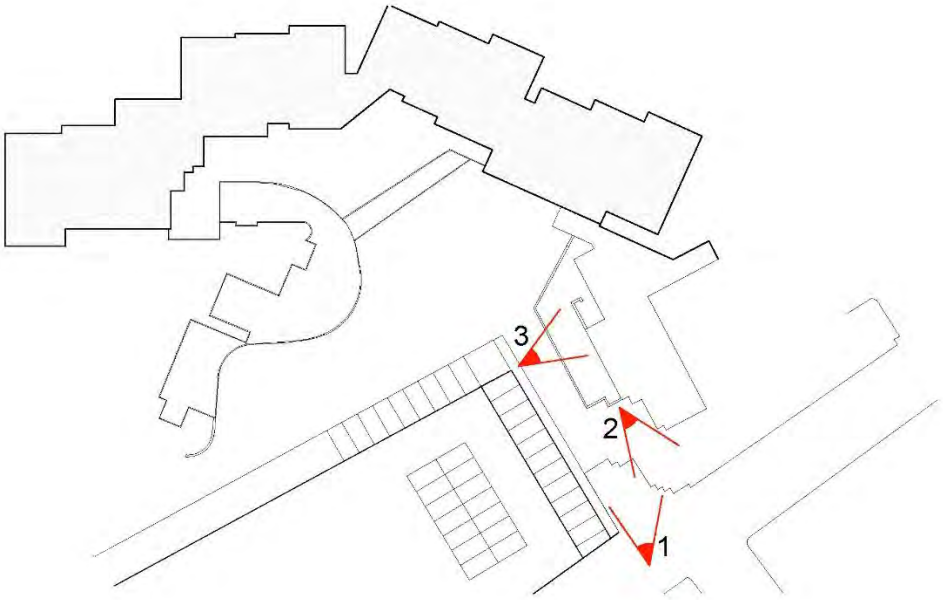

CONI OTTICI – PLANIMETRIA ESTERNI

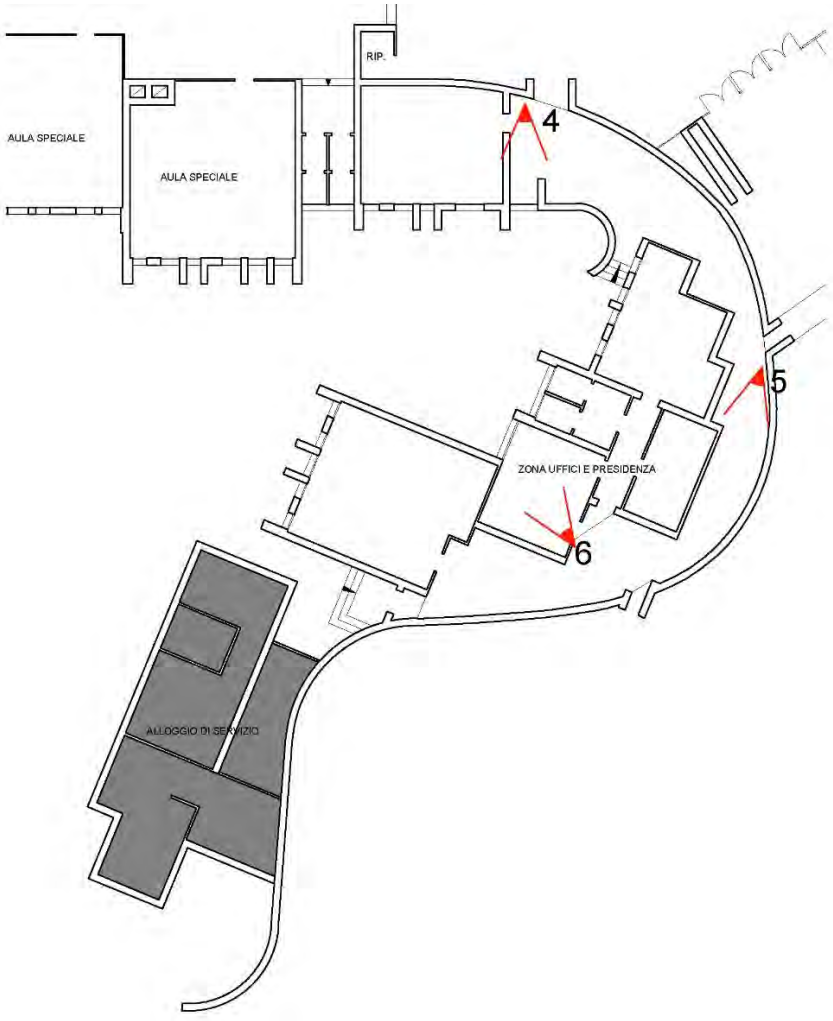

CONI OTTICI – STRALCIO PIANTA PIANO TERRA



FOTO 1



FOTO 2



FOTO 3



FOTO 4

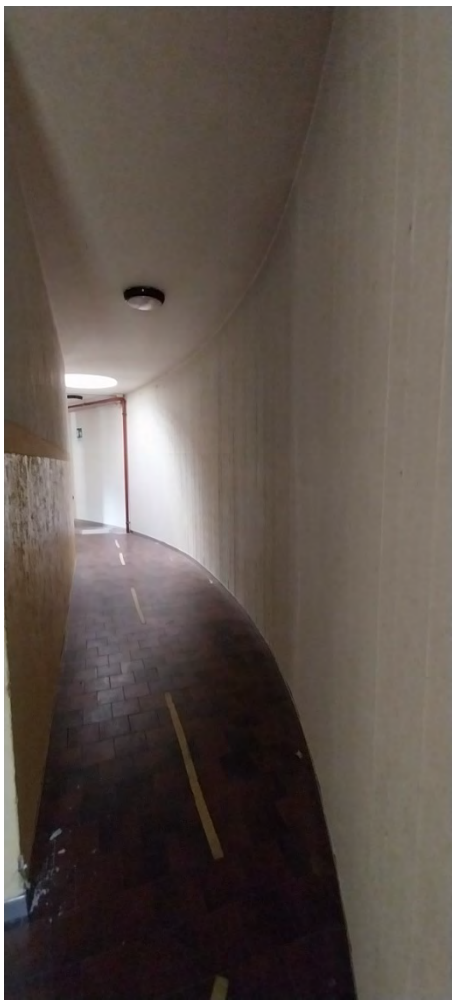

FOTO5



FOTO 6