COESIONE ITALIA 21-27 VENETO | Cofinanziato dall'Unione europea | REGIONE DEL VENETO | COMUNE DI PADOVA

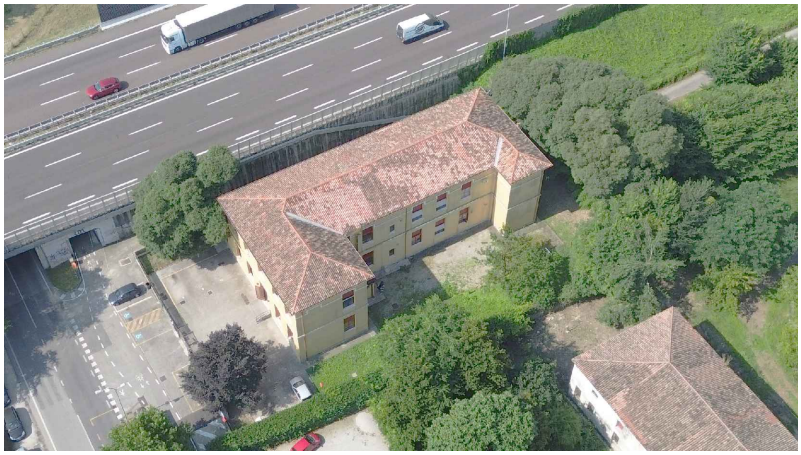

PROGETTO ESECUTIVO

PR FESR 2021-2027
AZIONE 4.3.2 CO-HOUSING. SVILUPPO URBANO SOSTENIBILE,
STRATEGIA INTEGRATA DI SVILUPPO URBANO SOSTENIBILE (SISUS).

LLPP EDP 2023/088
RISTRUTTURAZIONE EDIFICIO VIA ALTICHIERO 1
CUP H93E23001150002

Oggetto: **ELENCO ELABORATI**

Documento:
REV.03
APPR.00

Data
aprile 2025

Scala
-

Commessa
046/2024

Progettista e Direttore Lavori
Ing. Marco Battocchio

Firmato digitalmente da
Marco Battocchio
CN = Battocchio Marco
O = Ordine degli Ingegneri della Provincia di Vicenza
T = Ingegnere
C = IT

Coordinatore Sicurezza
Geom. Nicola Farronato

Responsabile Unico del Procedimento
Ing.a Federica Bonato

FEDERICA BONATO
Comune di Padova
11.08.2025 11:52:32 GMT+02:00

	Revisione	Causale	Redatto	Verificato
0	aprile 2025	prima emissione	M.B.	M.B.
1	maggio 2025	osservazioni	M.B.	M.B.
3	agosto 2025	osservazioni	M.B.	M.B.

ZONCHEDDU E ASSOCIATI
ingegneria e architettura
ing. Valter Brunello · ing. Andrea Zanon · ing. Marco Battocchio · geom. Nicola Farronato
Contra' Sasso Rosso, 19 - 36061 Bassano del Grappa (VI) - Tel. 0424 510490 - studio@zoncheddu.com
Borgo Treviso, 127/b - 31033 Castelfranco Veneto (TV) - Tel. 0423 494168 - PEC: zoncheddu@pec.net

LO STUDIO ZONCHEDDU E ASSOCIATI SI RISERVA A TERMINI DI LEGGE LA PROPRIETA' DI QUESTO DISEGNO CON IL DIVIETO DI RIPRODURLO O DI RENDERLO COMUNQUE NOTO A TERZI SENZA AUTORIZZAZIONE

COMUNE DI

PADOVA

PIANO NAZIONALE DI RIPRESA E RESILIENZA

LLPP EDP 2023/088 - Ristrutturazione edificio di via Altichiero 1
CUP H93E23001150002

ELENCO ELABORATI

PROGETTO ESECUTIVO

disciplina	tipo elaborato	progressivo	revisione	TITOLO DEL DOCUMENTO	
1_ELABORATI DI CARATTERE GENERALE					
APPR	R	00	03	ELENCO ELABORATI	--
APPR	R	01	03	RELAZIONE GENERALE	--
APPR	R	02	03	RELAZIONE TECNICA	--
APPR	R	03	03	RELAZIONE CAM	--
APPR	R	04	03	RELAZIONE DNSH	--
2_STATO DI FATTO					
APPR	T	05	01	INQUADRAMENTO URBANISTICO	varie
APPR	T	06	01	DOCUMENTAZIONE FOTOGRAFICA ESTERNO	--
APPR	T	07	01	DOCUMENTAZIONE FOTOGRAFICA INTERNI	--
APPR	T	08	01	PIANTE PIANO TERRA, PRIMO E COPERTURA STATO DI FATTO	1:100
APPR	T	09	01	PROSPETTI STATO DI FATTO	1:100
APPR	T	10	01	SEZIONI STATO DI FATTO	1:100
APPR	T	11	03	PLANIMETRIA GENERALE STATO DI FATTO SU CTR/ORTOFOTO	1:200
3_PROGETTO ARCHITETTONICO					
APPR	T	12	01	PLANIMETRIA GENERALE SU CTR/ORTOFOTO	1:200
APPR	T	13	01	PIANTE PIANO TERRA, PRIMO E COPERTURA	1:100
APPR	T	14	01	SEZIONE A-A E DETTAGLI COSTRUTTIVI	1:100 1:20
APPR	T	15	01	SEZIONE B-B E DETTAGLI COSTRUTTIVI	1:100 1:20
APPR	T	16	01	PROSPETTI NORD, SUD EST E OVEST	1:100
APPR	T	17	01	ABACO SERRAMENTI INTERNI	1:100
APPR	T	18	01	ABACO RIVESTIMENTI INTERNI	1:100
APPR	T	19	01	ABACO PARETI	1:100 - 1:20
APPR	T	20	01	ABACO PAVIMENTI E BATTISCOPA	1:100
APPR	T	21	01	ABACO CONTROSOFFITTI	1:100
4_PROGETTO IMPIANTO MECCANICO					
APPR	R	22	01	RELAZIONE LEGGE 10	--
APPR	R	23	01	RELAZIONE TECNICA IMPIANTI MECCANICI	--
APPR	T	24	01	SCHEMA IMPIANTO	1:100
APPR	T	25	01	IMPIANTO RISCALDAMENTO	1:100
APPR	T	26	01	IMPIANTO TRATTAMENTO ARIA	--
APPR	T	27	01	IMPIANTO SANITARIO - SCARICHI	1:100

5_PROGETTO IMPIANTO ELETTRICO					
APPR	R	28	01	RELAZIONE TECNICA IMPIANTO ELETTRICO	--
APPR	T	29	01	IMPIANTO DI ILLUMINAZIONE ORDINARIA ED EMERGENZA	1:100
APPR	T	30	01	IMPIANTO ELETTRICO FM	1:100
APPR	T	31	01	IMPIANTO FOTOVOLTAICO - PREDISPOSIZIONE	--
APPR	T	32	01	PARTICOLARI COSTRUTTIVI	--

6_DOCUMENTAZIONE TECNICO-ECONOMICA					
APPR	R	33	03	QUADRO ECONOMICO	--
APPR	R	34	02	COMPUTO METRICO ESTIMATIVO	--
APPR	R	35	02	ELENCO DEI PREZZI UNITARI	--
APPR	R	36	02	ANALISI PREZZI	--
APPR	R	37	02	LISTA DELLE LAVORAZIONI	--
APPR	R	38	02	STIMA INCIDENZA MANODOPERA	--
APPR	R	39	01	PIANO DI MANUTENZIONE DELL'OPERA E DELLE SUE PARTI	--
APPR	R	40	01	CRONOPROGRAMMA	--
APPR	R	41	01	CAPITOLATO SPECIALE D'APPALTO - PARTE TECNICA	--
APPR	R	42	03	SCHEMA DI CONTRATTO	--

7_SICUREZZA					
SIC	R	43	01	PIANO DI SICUREZZA E COORDINAMENTO	--
SIC	R	44	01	FASCICOLO DELL'OPERA	--