



Comune di Padova



I CICLI AFFRESCATI
DEL XIV SECOLO DI PADOVA

SETTORE VERDE, PARCHI E AGRICOLTURA URBANA

Via N. Tommaseo, 60 - 35131 - Padova

tel. 049.8204475

Codice Fiscale 00644060287

prot. n. 0191088
del 03.04.2025

Al Quartiere n.4 Sud -Est
SEDE

Oggetto: Abbattimento di una pianta di Acer Negundo in Via Facciolati (n. inv. 215). Delibera del C.C. n. 2006/0042 del 05/06/06.

In accordo con il piano di monitoraggio delle alberature comunali, sono state fatte eseguire indagini fitosanitarie e di valutazione della stabilità su un esemplare di Acer negundo presente lungo la via in oggetto. Le verifiche condotte hanno evidenziato che il soggetto arboreo è in stato di deperimento con ampie porzioni di chioma secche, anche sopra la strada. I tagli necessari non sarebbero conformi alle buone pratiche arboricole, di conseguenza la pianta è stata classificata nella classe di propensione al cedimento D (gravità estrema). Ne viene prescritto l'abbattimento.

Al Quartiere si comunica ai sensi della delibera di C.C. n. 42 del 05/06/06.

N. INV.	SPECIE	MOTIVAZIONE	SOSTITUZIONE	NOTE
215	Acer negundo	Esito VTA , tutela pubblica incolumità	Prevista	

La sostituzione è prevista nella stagione opportuna compatibilmente con l'assenza di sottoservizi interferenti.

I fogli notizie relativi verranno collocati entro 2 giorni dall'intervento.

Distinti saluti.

Il Capo Settore
Verde, Parchi e Agricoltura Urbana
Dott. *Ciro Degl'Innocenti*



CIRO
DEGL'INNOCENTI
Comune di Padova
03.04.2025 08:07:29
GMT+01:00

Allegato: scheda rilevamento dati, foto, planimetria con indicata l'ubicazione della pianta.

Struttura Settore Verde, Parchi e Agricoltura Urbana Dirigente Dott. *Ciro Degl'Innocenti*

Sede via Tommaseo n.60 - 35131 Padova Tel. 0498204475 – Unità Operativa Patrimonio Arboreo Pubblico Alberi Stradali

email: verdepubblico@comune.padova.it – PEC: verde@pec.comune.padova.it

<https://www.padovanet.it/ambiente-territorio-e-verde/verde-e-agricoltura-urbana/>

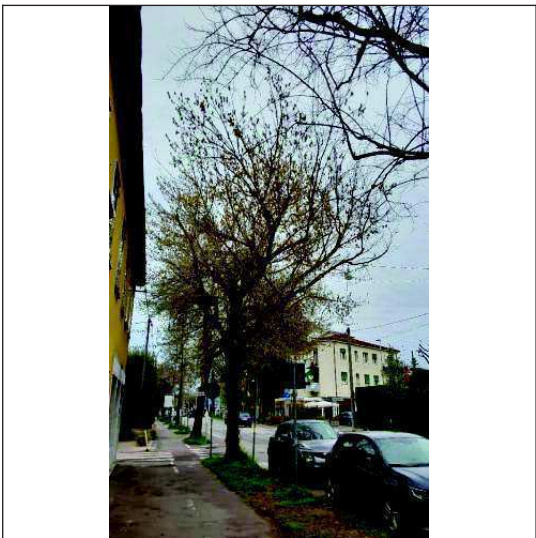
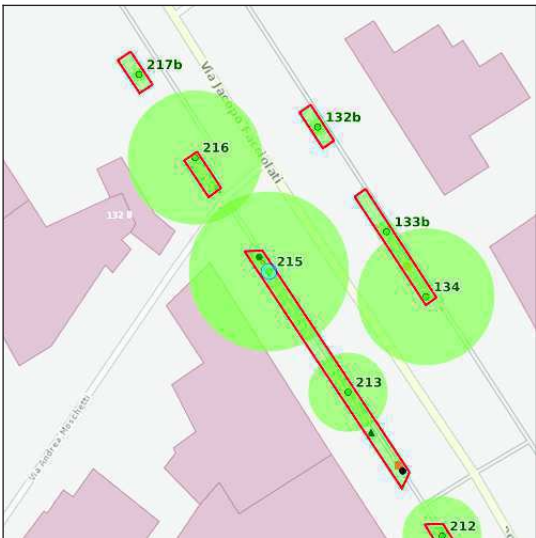
Nr. albero 215	Cartellino
Coordinate 726.639,87 / 5.030.153,82	
Proprietà Area di proprietà	
<div>   </div>	
Tassonomia Acer negundo (Acero americano)	
Sito di crescita Parterre	
	Fase fisiologica adulto
Accessibilità Accessibile	
Bersaglio	
Altezza 12,58 m	Ø chioma 15,01 m
Altezza castello 2,71 m	
Circ. tronco 118 cm	Ø tronco 37,51 cm
Stato pianta Pianta viva	
Modalità età Stimato	Età pianta calcolata 45
Data stima 01/01/2021	Età stimata 41
Data abbattimento	Data rimozione ceppaia
<input checked="" type="checkbox"/> Albero stradale	<input checked="" type="checkbox"/> Pavimentazione filtrante
Note	

VSA - Data: 28/03/2025		CPC: D - Gravità estrema
Stato cartellino	Cartellino da aggiungere	
Rilevatore	Cagnoni Eugenio	
Tipo	Ricontrollo	
Fase fisiologica	adulto	
Sito di crescita	Parterre	
Stato vegetativo	2 deperiente	
Altezza	12,58 m	
Ø chioma	15,01 m	
Altezza castello	2,71 m	
Ø tronco	37,51 cm	
Circ. tronco	118 cm	
		
Note	Soggetto di specie alloctona invasiva mostra segni di deperimento con ampie porzioni di chioma secche anche sopra strada. I tagli necessari per la rimonda non sarebbero conformi alle buone pratiche arboreicole e non giustificati in questo tipo di soggetto.	

Anomalie: (1) difetto minore, (2) difetto medio, (3) difetto grave	
Radici	Radici affioranti decorticate (2)
Fusto	Ricacci diffusi - riscoppi (1), Ipertrufie - iperplasie (1)
Branche	Seccumi (3), Branche secche (3)
Chioma	Dissecamento (3)
Interferenze	Fognature - cavidotti interrati (1), Edifici - muri (1), Cavi elettrici - telefonici (1)

Lavori proposti		
Tipo lavoro	null	Data fine prevista
ABB - Abbattimento pianta		13/04/2025

Iter			
#	Data esecuzione	Eseguito da	Stato VSA
1	28/03/2025 17:41:11	Cagnoni Eugenio	In lavorazione
2	31/03/2025 18:32:21	Cagnoni Eugenio	Richiesta validazione (Applicativo)
3	31/03/2025 18:32:21	Cagnoni Eugenio	Validata





ArcGIS Web Map

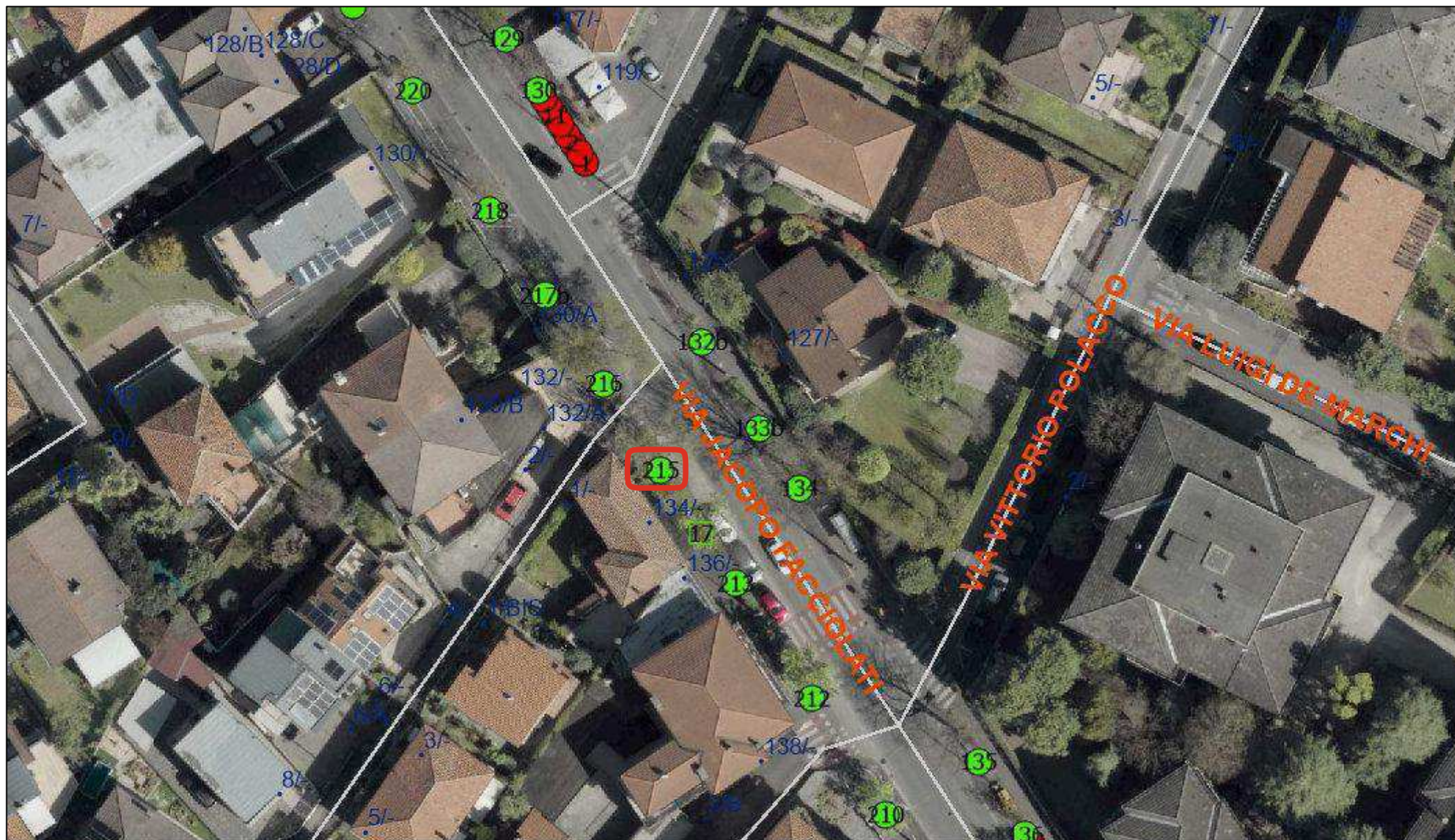

01/04/2025, 10:48:29

— Grafo Vie
• Numeri Civici

Alberi

● Albero, Ceppaia
● Albero, Pianta morta

● Albero, Pianta non gestita
● Albero, Pianta viva
□ Albero, Posto libero

● Cespuglio, Viva
● Pianta in vaso/fioriera, Viva

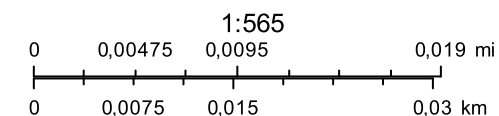



Comune di Padova



I CICLI AFFRESCATI
DEL XIV SECOLO DI PADOVA

SETTORE VERDE, PARCHI E AGRICOLTURA URBANA

Via N. Tommaseo, 60 - 35131 - Padova

tel. 049.8204475

Codice Fiscale 00644060287

prot. n. 0191109
del 03.04.2025

Alla Soprintendenza Archeologica, Belle Arti e Paesaggio
per l'Area Metropolitana di Venezia e per le
Province di Belluno, Padova e Treviso
Palazzo Soranzo Cappello, S. Croce 770
30135 Venezia
pec : sabap-ve-met@pec.cultura.gov.it

al Quartiere n. 1 centro
Sede

Oggetto: Abbattimento di una pianta di *Tilia x europaea* in Via Leopardi Giacomo (n. 26 dell'inventario delle alberature comunali)

In accordo con il piano di monitoraggio delle alberature comunali sono state fatte eseguire indagini fitosanitarie e di valutazione della stabilità sul taglio n. inv. 26 dell'inventario delle alberature comunali, presente lungo la via in oggetto.

L'anomalia riscontrata alla percussione a colletto e fusto è stata confermata dall'analisi strumentale con dendrodensimetro, che ha fatto emergere la presenza di un'ampia cavità del ceppo radicale e cavità al fusto. In conseguenza allo stato fitosanitario critico, l'albero è stato classificato nella classe di propensione al cedimento D (gravità estrema). Si rende necessario l'abbattimento.

Alla Soprintendenza per i beni Architettonici e Paesaggistici si comunica ai sensi dell'art. 27 del D. Lgs. n. 42/2004.

Al Quartiere si comunica ai sensi della delibera di C.C. n. 42 del 05/06/06.

N. INV.	SPECIE	MOTIVAZIONE	SOSTITUZIONE	NOTE
26	<i>Tilia x europaea</i>	Esito Vta e strumentale classe D	Prevista	

La sostituzione è prevista nella stagione opportuna compatibilmente con l'assenza di sottoservizi interferenti.

I fogli notizie relativi verranno collocati entro 2 giorni dall'intervento.

Distinti saluti.

IL CAPO SETTORE
VERDE, PARCHI E AGRICOLTURA URBANA
Dott. Agr. Ciro Degl' Innocenti



CIRO DEGL'INNOCENTI
Comune di Padova
03.04.2025 08:07:29
GMT+01:00

Allegati: scheda rilevamento dati, tracciati penetrometrici, foto, planimetria con indicata l'ubicazione della pianta.

Struttura Settore Verde, Parchi e Agricoltura Urbana Dirigente Dott. Ciro Degl'Innocenti

Sede via Tommaseo n.60 - 35131 Padova Tel. 0498204475 – Unità Operativa Patrimonio Arboreo Pubblico Alberi Stradali

email: verdepubblico@comune.padova.it – PEC: verde@pec.comune.padova.it

<https://www.padovanet.it/ambiente-territorio-e-verde/verde-e-agricoltura-urbana/>

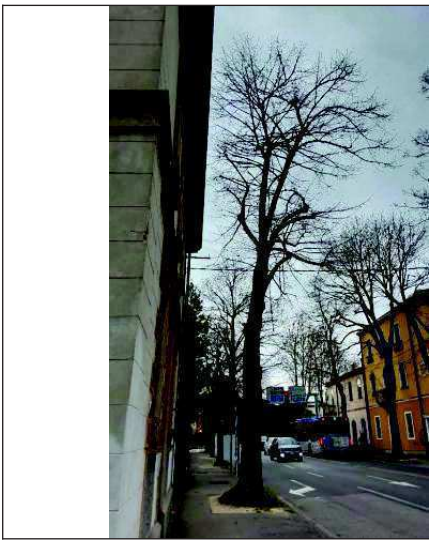
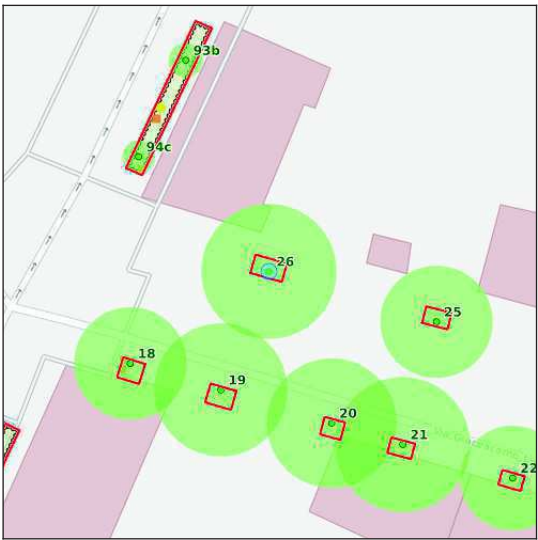
Nr. albero 26	Cartellino
Coordinate 725.569,31 / 5.031.018,02	
Proprietà Area di proprietà	
	
Tassonomia Tilia x europaea	
Sito di crescita Marciapiede	
	Fase fisiologica adulto
Accessibilità Accessibile	
Bersaglio	
Altezza 15,18 m	Ø chioma 12,67 m
Altezza castello 4,23 m	
Circ. tronco 176 cm	Ø tronco 56,02 cm
Stato pianta Pianta viva	
Modalità età Stimato	Età pianta calcolata 70
Data stima 01/01/2021	Età stimata 66
Data abbattimento	Data rimozione ceppaia
<input checked="" type="checkbox"/> Albero stradale	
Note MARCIAPIEDI DISSESTATO	

2025/03/31/11:12
 Dott. For.
 Eugenio
 Cagnoni 39
 SEZ. A
 Prov. VR
 DOTT. FORESTALE
 EUGENIO
 CAGNONI

VSA - Data: 28/03/2025		CPC: D - Gravità estrema
Stato cartellino	Cartellino da aggiungere	
Rilevatore	Cagnoni Eugenio	
Tipo	Ricontrollo	
Fase fisiologica	adulto	
Sito di crescita	Marciapiede	
Stato vegetativo	5 presenza di carie o carpofori	
Altezza	15,18 m	
Ø chioma	12,67 m	
Altezza castello	4,23 m	
Ø tronco	56,02 cm	
Circ. tronco	176 cm	
		
Note	Anomalia alla percussione a colletto e fusto, rilevata strumentalmente ampia cavità del ceppo radicale e cavità al fusto.	

Anomalie: (1) difetto minore, (2) difetto medio, (3) difetto grave	
Radici	Sottoservizi, reti tecnologiche (1), Sollevamento pavimentazione-cordolo (1)
Colletto	Cavità individuata strumentalmente (3)
Fusto	Ricacci diffusi - riscoppi (1), Cavità esposta (1), Cavità individuata strumentalmente (3), Orifizi - fessure - lesioni aperte (2), Lesioni cicatrizzate (1)
Branche	Ferite da taglio marcescenti (1), Branche capitozzate (2)
Chioma	Posizione asimmetria Sud-ovest (1), Asimmetrica (1)
Interferenze	Edifici - muri (2), Cavi elettrici - telefonici (3)

D - Dendrodensimetro								
Nr.	Data rilievo	Posizione	Gradi	h [cm]	Inclinazione	Ø [cm]	Par. res.[cm]	t/R
3	28/03/2025							
Note	Rilievi a colletto (1 - 2) e fusto (3)							

Lavori proposti		
Tipo lavoro	null	Data fine prevista
ABB - Abbattimento pianta		13/04/2025

Iter			
#	Data esecuzione	Eseguito da	Stato VSA
1	28/03/2025 16:27:56	Cagnoni Eugenio	In lavorazione
2	31/03/2025 18:47:23	Cagnoni Eugenio	Richiesta validazione (Applicativo)
3	31/03/2025 18:47:23	Cagnoni Eugenio	Validata

Measuring / object data

Measurement no.:	1	Speed	: 2000 r/min	Diameter:	
ID number	: 26	Needle state:	ok	Level	: Colletto 20 cm
Drilling depth	: 23,33 cm	Tilt	: -26°	Direction:	200°
Date	: 28.03.2025	Offset	: 104 / 259	Species	: Tiglio
Time	: 15:26:06	Avg. curve	: off / off	Location	: 1.42251
Feed	: 150 cm/min	Name	:		

Amplitude [%]

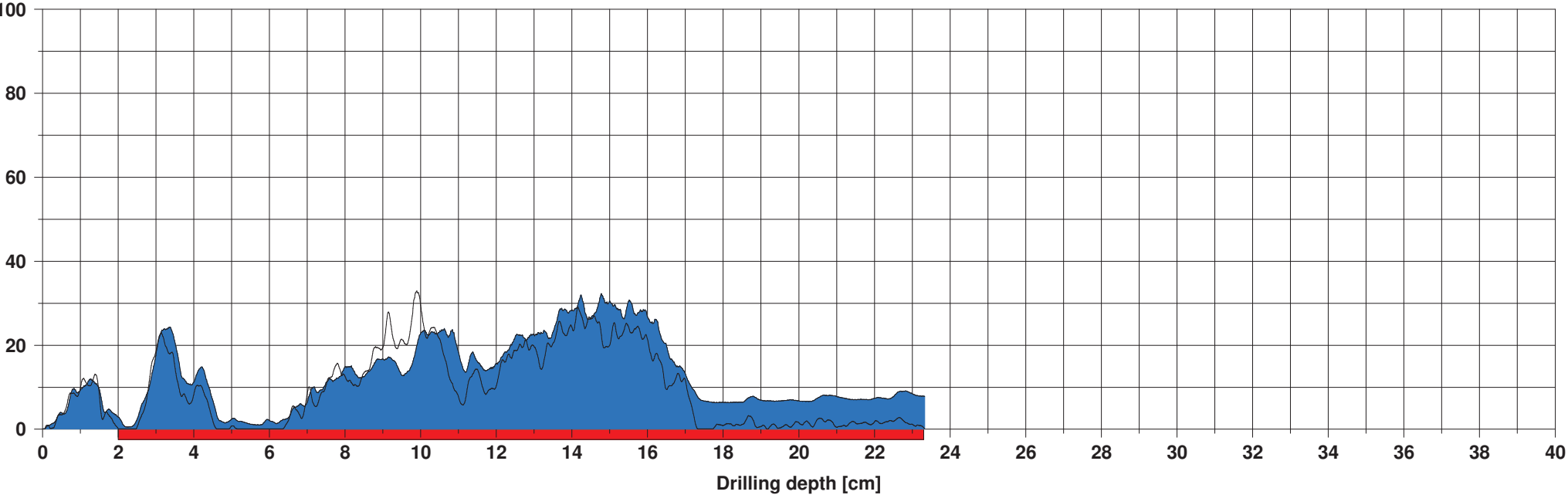

Assessment

From 2,00 cm to 23,30 cm : Cavità

Comment

Profilo eseguito lato strada evidenza cavità fin dai primi centimetri.

Measuring / object data

Measurement no.:	2	Speed	: 2000 r/min	Diameter:	
ID number	: 26	Needle state:	ok	Level	: Colletto 25 cm
Drilling depth	: 31,97 cm	Tilt	: -36°	Direction:	10°
Date	: 28.03.2025	Offset	: 106 / 256	Species	: Tiglio
Time	: 15:26:37	Avg. curve	: off / off	Location	: 1.42251
Feed	: 150 cm/min	Name	:		

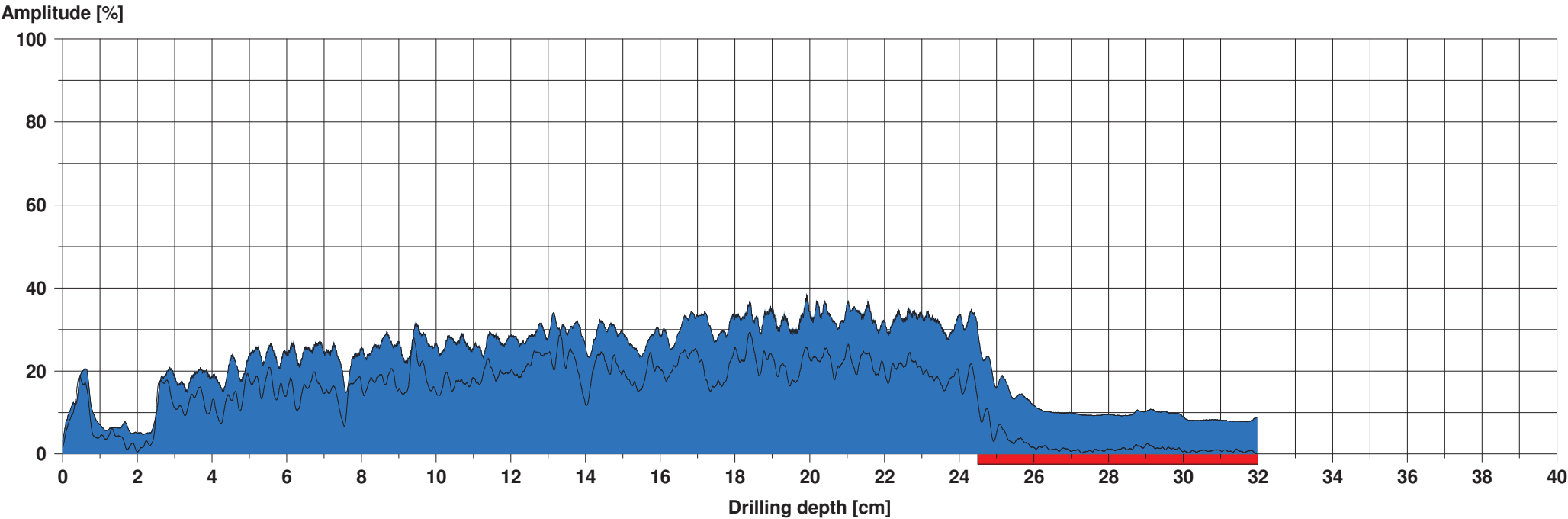

Assessment

■ From 24,50 cm to 32,00 cm : Cavità

Comment

Eseguito al colletto lato edificio ed opposto al sondaggio 1, evidenzia cavità dal cm 24.

Measuring / object data

Measurement no.:	3	Speed	: 1500 r/min	Diameter:	
ID number	: 26	Needle state:	ok	Level	: Fusto 265 cm
Drilling depth	: 28,47 cm	Tilt	: +19°	Direction:	110°
Date	: 28.03.2025	Offset	: 116 / 242	Species	: Tiglio
Time	: 15:27:59	Avg. curve	: off / off	Location	: 1.42251
Feed	: 150 cm/min	Name	:		

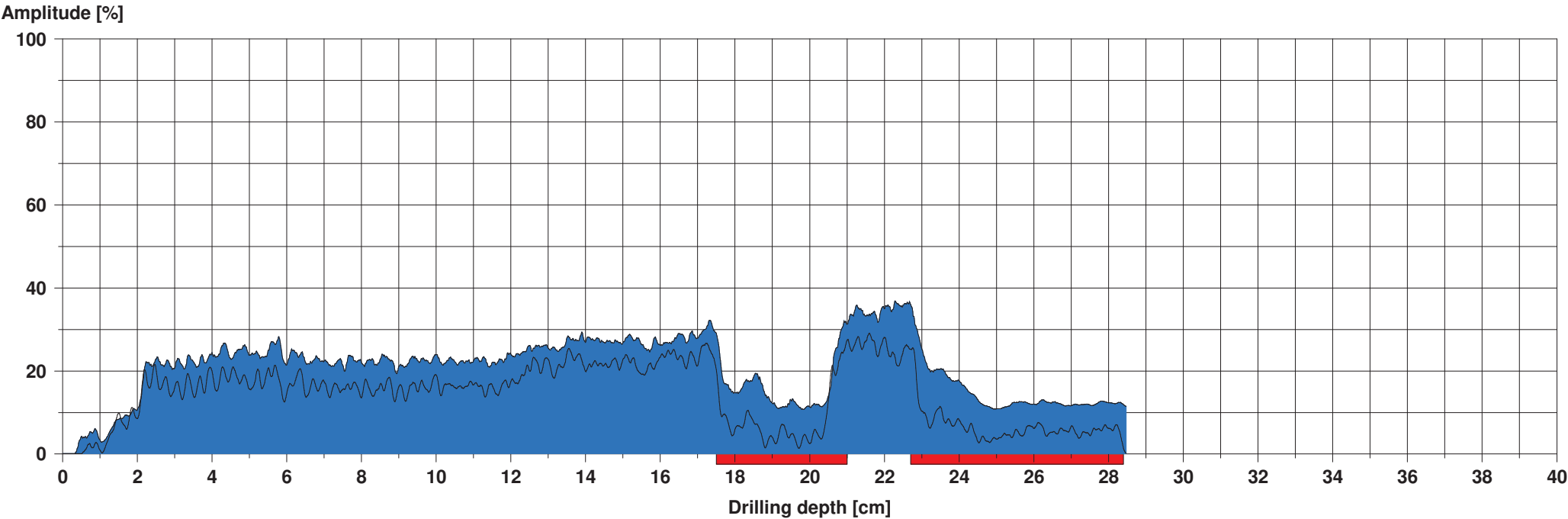

Assessment

- From 17,50 cm to 21,00 cm : Cavità
- From 22,70 cm to 28,40 cm : Cavità

Comment

Rilievo eseguito al fusto in prossimità di necrosi, evidenzia cavità interna dal cm 17 circa.



ArcGIS Web Map



01/04/2025, 16:41:55

- | | | | |
|-----------------|------------------------|------------------------------|---------------------------------|
| — Grafo Vie | Alberi | ● Albero, Pianta non gestita | ● Cespuglio, Viva |
| • Numeri Civici | ● Albero, Ceppaia | ● Albero, Pianta viva | ● Pianta in vaso/fioriera, Viva |
| | ● Albero, Pianta morta | □ Albero, Posto libero | |

