



MINISTERO DELL'INTERNO

DIREZIONE GENERALE DEL CATASTO E DEI SERVIZI TECNICI ERARIALI

NUOVO CATASTO EDILIZIO URBANO

(R. DECRETO-LEGGE 13 APRILE 1959, N. 652)

Lire  
20

Planimetria dell'immobile situato nel Comune di PADOVA Via L. GROTTO DELL'ERO 4°  
Ditta BENONI ALDO NATA A PADOVA IL 10 APRILE 1892  
Allegata alla dichiarazione presentata all'Ufficio Tecnico Erariale di PADOVA

PIANO TERRA

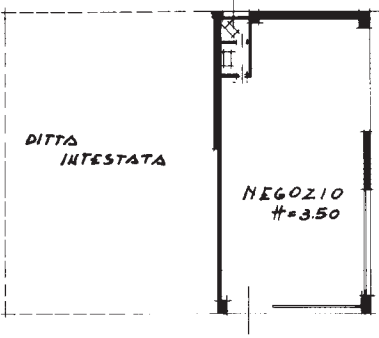

COMUNE DI PADOVA  
SEZIONE E (CANTIERE)  
FOGLIO II  
MAPPALE 288 a o  
sub. 2

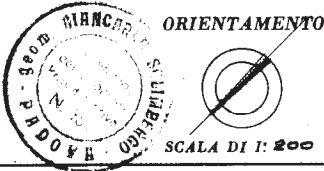

SPAZIO RISERVATO PER LE ANNOTAZIONI D'UFFICIO

DATA  
PROT. N°

Compilata dal GEOM.  
(Titolo, nome e cognome del tecnico)  
GIANCARLO SOLIMBERO  
Iscritto all'Albo dei GEOMETRI  
della Provincia di PADOVA  
DATA 21 APRILE 1964  
Firma: Geo. Giancarlo Solimber

Ultima planimetria in atti  
ISTITUTO POLIGRAFICO DELLO STATO