



Comune di Padova



I CICLI AFFRESCATI
DEL XIV SECOLO DI PADOVA

SETTORE VERDE, PARCHI E AGRICOLTURA URBANA

Via N. Tommaseo, 60 - 35131 - Padova

tel. 049.8204475

Codice Fiscale 00644060287

prot. n. 0168446
del 24.03.2025

Al Quartiere n.4 Sud -Est
SEDE

Oggetto: Abbattimento di una pianta di Robinia pseudoacacia in Via Bembo (n. inv. 107). Delibera del C.C. n. 2006/0042 del 05/06/06.

In accordo con il piano di monitoraggio delle alberature comunali sono state fatte eseguire indagini fitosanitarie e di valutazione della stabilità su un esemplare di Robinia pseudoacacia presente lungo la via in oggetto. Le verifiche condotte hanno evidenziato una situazione critica a carico dello stesso.

L'albero presenta seccumi diffusi e l'indagine strumentale, svolta con dendrodensimetro, ha riportato traccati penetrometrici fortemente alterati, che rilevano cavità all'altezza del colletto. Lo stato di deperienza non è risolvibile con interventi arboricolturali, di conseguenza la pianta è stata classificata nella classe di propensione al cedimento D (gravità estrema). Ne viene prescritto l'abbattimento.

Al Quartiere si comunica ai sensi della delibera di C.C. n. 42 del 05/06/06.

N. INV.	SPECIE	MOTIVAZIONE	SOSTITUZIONE	NOTE
107	Robinia pseudoacacia	Esito VTA e strumentale, tutela pubblica incolumità	Prevista	

La sostituzione è prevista nella stagione opportuna compatibilmente con l'assenza di sottoservizi interferenti.

I fogli notizie relativi verranno collocati entro 2 giorni dall'intervento.

Distinti saluti.

Il Capo Settore
Verde, Parchi e Agricoltura Urbana
Dott. *Ciro Degl'Innocenti*



CIRO
DEGL'INNOCENTI
Comune di Padova
24.03.2025 09:39:17
GMT+01:00

Allegato: scheda rilevamento dati, traccati penetrometrici, foto, planimetria con indicata l'ubicazione della pianta.

Struttura Settore Verde, Parchi e Agricoltura Urbana Dirigente Dott. *Ciro Degl'Innocenti*

Sede via Tommaseo n.60 - 35131 Padova Tel. 0498204475 – Unità Operativa Patrimonio Arboreo Pubblico Alberi Stradali

email: verdepubblico@comune.padova.it – PEC: verde@pec.comune.padova.it

<https://www.padovanet.it/ambiente-territorio-e-verde/verde-e-agricoltura-urbana/>

Nr. albero 107	Cartellino
Coordinate 726.527,08 / 5.027.316,21	
Proprietà Area di proprietà	
<div></div>	<div></div>
Tassonomia Robinia pseudoacacia (Robinia)	
Sito di crescita Banchina	
	Fase fisiologica adulto
Accessibilità Accessibile	
Bersaglio Zona di passaggio durante tutta la giornata, area di sosta non particolarmente frequentata	
Altezza 12,79 m	Ø chioma 11,15 m
Altezza castello 3,09 m	
Circ. tronco 135 cm	Ø tronco 43,00 cm
Stato pianta Pianta viva	
Modalità età Preciso	Età pianta calcolata 20
Data impianto 01/01/2005	Età all'impianto 0
Data abbattimento	Data rimozione ceppaia
<input checked="" type="checkbox"/> Albero stradale	<input checked="" type="checkbox"/> Irrigazione
<input checked="" type="checkbox"/> Pavimentazione filtrante	
Note	

VSA - Data: 16/01/2025		CPC: D - Gravità estrema
Stato cartellino	Cartellino da aggiungere	
Rilevatore	Felice Enrico	
Tipo	Primo controllo	
Fase fisiologica	adulto	
Sito di crescita	Banchina	
Stato vegetativo	1 normale	
Altezza	12,79 m	
Ø chioma	11,15 m	
Altezza castello	3,09 m	
Ø tronco	43,00 cm	
Circ. tronco	135 cm	
Bersaglio	Zona di passaggio durante tutta la giornata, area di sosta non particolarmente frequentata	



NoteFusto, inserzione e branche primarie ricoperte da edera. Esemplare parzialmente ispezionabile. Tracciati penetrometrici fortemente alterati. Si prescrive l'abbattimento dell'esemplare.

Anomalie: (1) difetto minore, (2) difetto medio, (3) difetto grave	
Radici	Spazio radicale sottodimensionato (1)
Colletto	Contrafforte di reazione (2), Depressioni e concavità (1), Cavità individuata strumentalmente (2), Lesioni cicatrizzate (1)
Fusto	Ricacci diffusi - riscoppi (1), Fusto inclinato (2), Costolature (2), Lesioni cicatrizzate (2)
Branche	Branche secche (1), Seccumi (2), Ferite rimarginate (1)
Chioma	Limitata da concorrenza (1), Asimmetria per competizione laterale (2)
Interferenze	Cavi elettrici - telefonici (2)

D - Dendrodensimetro								
Nr.	Data rilievo	Posizione	Gradi	h [cm]	Inclinazione	Ø [cm]	Par. res.[cm]	t/R
1	16/01/2025	Colletto	0	5,00	40			
Note	Ms063							
2	16/01/2025	Colletto	255	0,00	40			
Note	Ms064							
3	16/01/2025	Colletto	155	0,00	40			
Note	Ms065							

Lavori proposti		
Tipo lavoro	Impresa	Data fine prevista
ABB - Abbattimento pianta		13/04/2025

Iter			
#	Data esecuzione	Eseguito da	Stato VSA
1	16/01/2025 12:40:43	Felice Enrico	In lavorazione
2	13/03/2025 12:50:43	Felice Enrico	Richiesta validazione (Applicativo)
3	13/03/2025 12:50:43	Felice Enrico	Validata

Measuring / object data

Measurement no.:	63	Speed	: 2000 r/min	Diameter:	
ID number	: PD1	Needle state:	---	Level	:
Drilling depth	: 24.25 cm	Tilt	: -41°	Direction:	
Date	: 16.01.2025	Offset	: 69 / 265	Species	:
Time	: 10:45:51	Avg. curve	: off / off	Location:	4.7502
Feed	: 50 cm/min	Name	: 107		

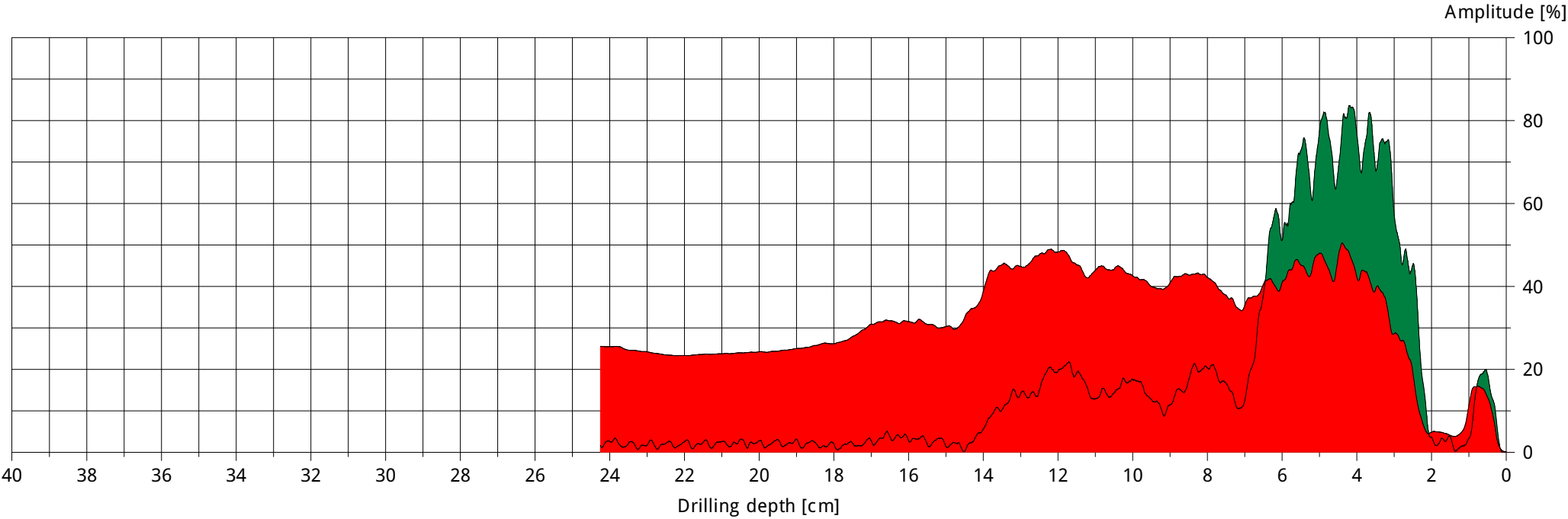

Assessment

Comment

Measuring / object data

Measurement no.:	64	Speed	: 2000 r/min	Diameter:	
ID number	: PD1	Needle state:	---	Level	:
Drilling depth	: 24.02 cm	Tilt	: -41é	Direction:	
Date	: 16.01.2025	Offset	: 92 / 289	Species	:
Time	: 10:47:01	Avg. curve	: off / off	Location:	4.7502
Feed	: 100 cm/min	Name	: 107		

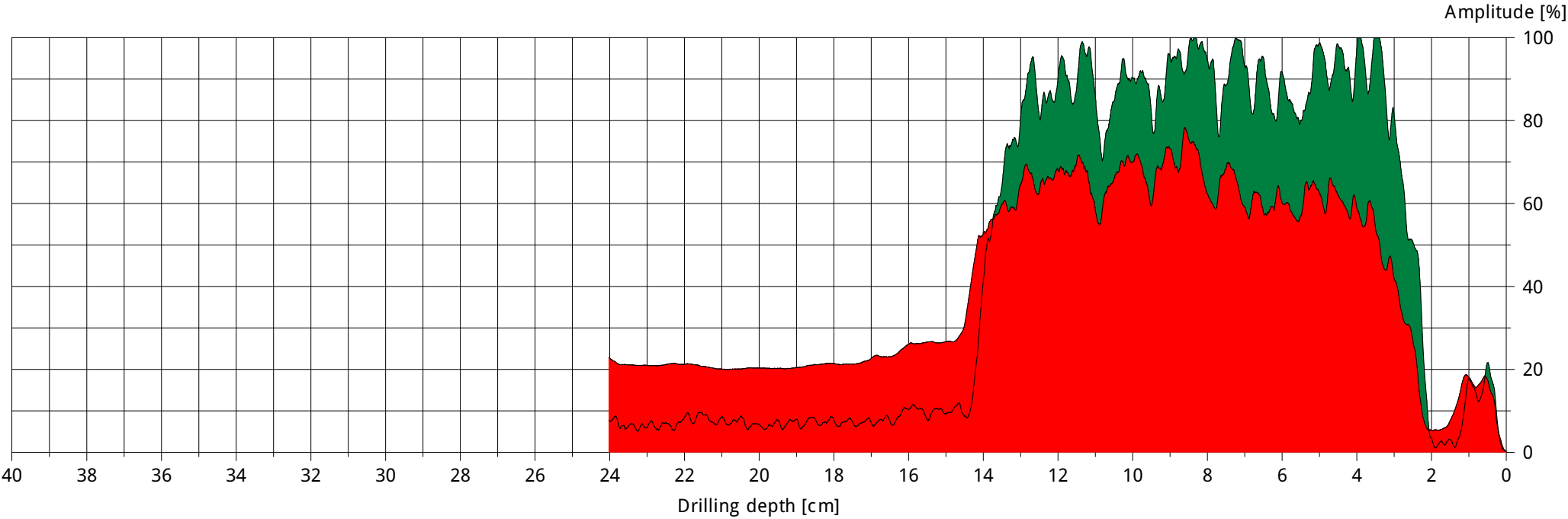

Assessment

Comment

Measuring / object data

Measurement no.:	65	Speed	: 2000 r/min	Diameter:	
ID number	: PD1	Needle state:	---	Level	:
Drilling depth	: 25.47 cm	Tilt	: -39é	Direction:	
Date	: 16.01.2025	Offset	: 92 / 301	Species	:
Time	: 10:47:44	Avg. curve	: off / off	Location:	4.7502
Feed	: 100 cm/min	Name	: 107		

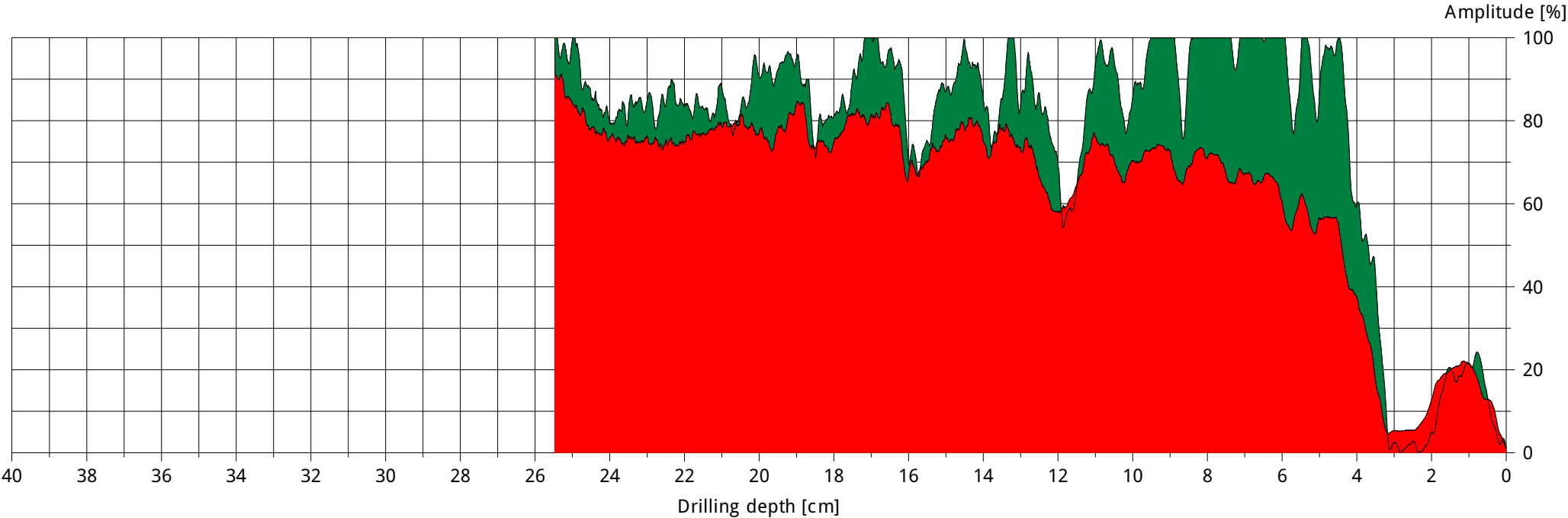

Assessment

Comment



ArcGIS Web Map

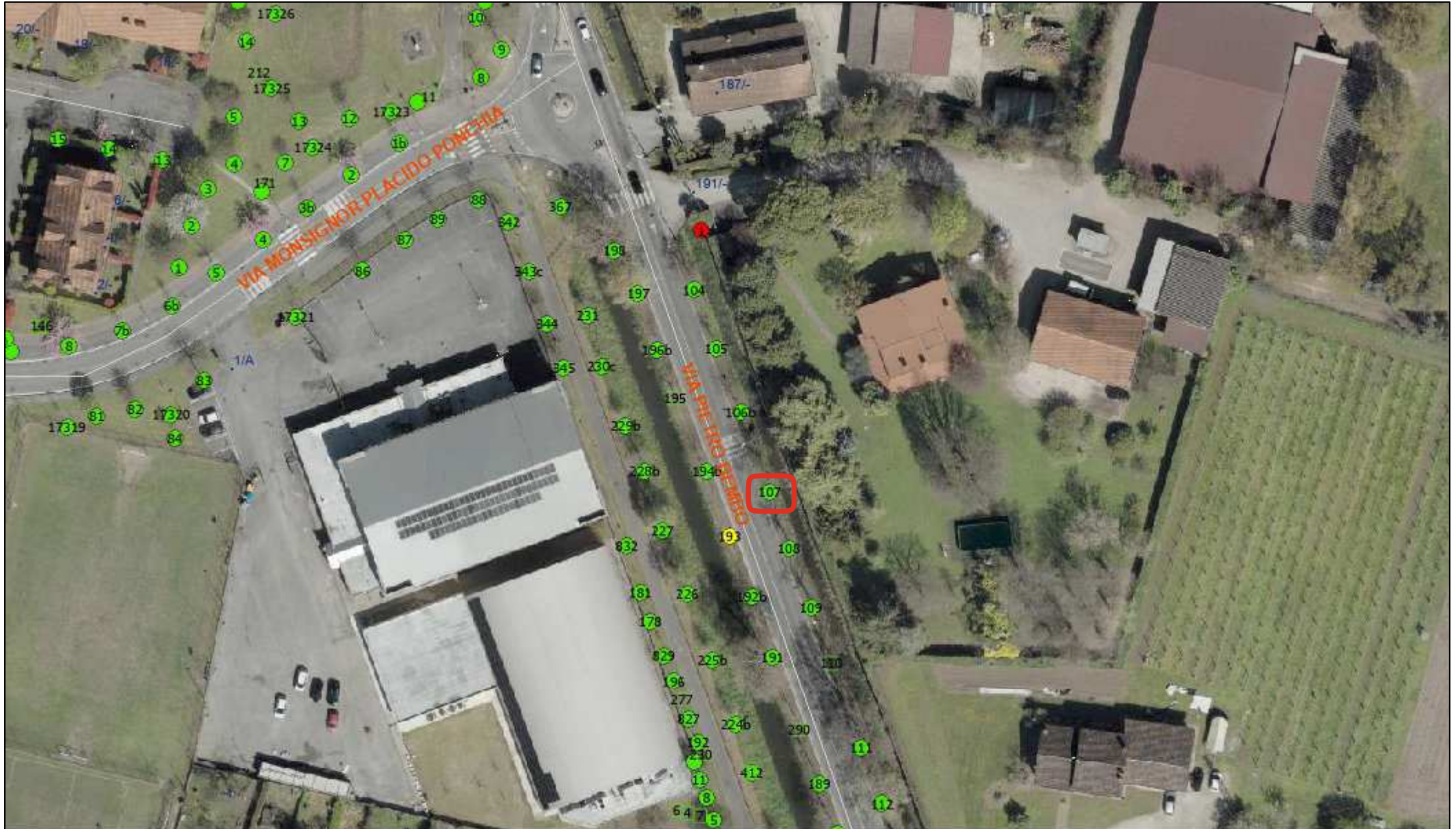

13/03/2025, 13:19:30

— Grafo Vie
• Numeri Civici

Alberi

● Albero,Ceppaia
● Albero,Pianta morta

● Albero,Pianta non gestita
● Albero,Pianta viva
□ Albero,Posto libero

● Cespuglio,Viva
● Pianta in vaso/fioriera,Viva

