



Comune di Padova



I CICLI AFFRESCATI
DEL XIV SECOLO DI PADOVA

SETTORE VERDE, PARCHI E AGRICOLTURA URBANA

Via N. Tommaseo, 60 - 35131 - Padova

tel. 049.8204475

Codice Fiscale 00644060287

prot. n. 0104650
del 20/02/2025

Al Quartiere n. 4 Sud-Est

Oggetto: Abbattimento di n.1 Quercus robur in via Facciolati (n. inv. 297). Delibera del C.C. n. 2006/0042 del 05/06/06.

In accordo con il piano di monitoraggio delle alberature comunali sono state fatte eseguire indagini fitosanitarie e di valutazione della stabilità su n.1 pianta di Quercus robur presente lungo la via in oggetto. Le verifiche che sono state condotte evidenziano una situazione critica a carico della stessa. L'indagine svolta ha permesso di rilevare che l'esemplare di Quercus robur si presenta in forte stato di deperimento, con fenomeni di degradazione dei tessuti legnosi diffusi alla base della chioma ed un accentuato fenomeno di autoriduzione.

Considerato lo stato riscontrato, si prescrive l'abbattimento dell'albero per mancanza di interventi arboricoli alternativi applicabili.

Al Quartiere si comunica ai sensi della delibera di C.C. n. 42 del 05/06/06.

VIA	N. INV.	SPECIE	MOTIVAZIONE	SOSTITUZIONE	NOTE
Via Facciolati	297	Quercus robur	Esito VTA e strumentale classe D, tutela pubblica incolumità	Prevista	

La sostituzione è prevista nella stagione opportuna e compatibilmente con la presenza di sottoservizi.

I fogli notizie relativi all'abbattimento verranno collocati entro 2 giorni dall'intervento.

Distinti saluti.

Per il Capo Settore
Verde, Parchi e Agricoltura Urbana
In



Allegato :scheda rilevamento dati, traccati dendrodensimetri, foto, planimetria con indicata l'ubicazione della pianta.

Struttura Settore Verde, Parchi e Agricoltura Urbana Dirigente Dott. **Ciro Degl'Innocenti**

Sede via Tommaseo n.60 - 35131 Padova Tel. 0498204475 – Unità Operativa Patrimonio Arboreo Pubblico Alberi Stradali

email: verdepubblico@comune.padova.it – PEC: verde@pec.comune.padova.it

<https://www.padovanet.it/ambiente-territorio-e-verde/verde-e-agricoltura-urbana/>

Nr. albero 297	Cartellino
Coordinate 726.109,37 / 5.030.966,87	
Proprietà Area di proprietà	
	
Tassonomia Quercus robur (Farnia)	
Sito di crescita Parterre	
	Fase fisiologica adulto
Accessibilità Accessibile	
Bersaglio Zona di passaggio durante tutta la giornata, area di sosta non particolarmente frequentata	
Altezza 18,85 m	Ø chioma 16,85 m
Altezza castello 3,39 m	
Circ. tronco 197 cm	Ø tronco 62,72 cm
Stato pianta Pianta viva	
Modalità età Stimato	Età pianta calcolata 45
Data stima 01/01/2021	Età stimata 41
Data abbattimento	Data rimozione ceppaia
<input checked="" type="checkbox"/> Albero stradale	<input checked="" type="checkbox"/> Pavimentazione filtrante
Note	

VSA - Data: 06/02/2025		CPC: D - Gravità estrema
Stato cartellino	Cartellino da aggiungere	
Rilevatore	Felice Enrico	
Tipo	Primo controllo	
Fase fisiologica	adulto	
Sito di crescita	Parterre	
Stato vegetativo	3 gravemente deperiente	
Altezza	18,85 m	
Ø chioma	16,85 m	
Altezza castello	3,39 m	
Ø tronco	62,72 cm	
Circ. tronco	197 cm	
Bersaglio	Zona di passaggio durante tutta la giornata, area di sosta non particolarmente frequentata	
Note	Esemplare in forte stato di deperimento. Fenomeni di degradazione dei tessuti legnosi diffusi alla base della chioma. Accentuato fenomeno di autoriduzione. Si prescrive l'abbattimento per mancanza di interventi arboricolturali alternativi applicabili.	

Anomalie: (1) difetto minore, (2) difetto medio, (3) difetto grave

Radici	Spazio radicale sottodimensionato (2)
Colletto	Contrafforte di reazione (2), Azzampatura (2)
Fusto	Ricacci diffusi - riscoppi (1), Lesioni cicatrizzate (2)
Castello	Lesioni cicatrizzate (2), Carpofori (2)
Branche	Ferite rimarginate (2), Branche pericolanti (2), Carpofori (2), Branche compromesse (2)
Chioma	Limitata da concorrenza (1), Asimmetria per competizione laterale (2), Autoriduzione della chioma (2), Asimmetrica (2)
Interferenze	Cavi elettrici - telefonici (1), Lampioni (1)

D - Dendrodensimetro

Nr.	Data rilievo	Posizione	Gradi	h [cm]	Inclinazione	Ø [cm]	Par. res.[cm]	t/R
1	06/02/2025	Colletto	305	0,00	40			
Note	Ms64							
2	06/02/2025	Colletto	185	0,00	40			
Note	Ms65							
3	06/02/2025	Colletto	50	0,00	40			
Note	Ms66							

Lavori proposti

Tipo lavoro	Impresa	Data fine prevista
P1 - Potatura di rimonda		22/02/2025
P3 - Potatura di riduzione		22/02/2025
VAR - Altri interventi (specificare nelle note)		09/03/2025

Iter

#	Data esecuzione	Eseguito da	Stato VSA
1	06/02/2025 17:20:13	Felice Enrico	In lavorazione
2	17/02/2025 12:50:30	Felice Enrico	Richiesta validazione (Applicativo)
3	17/02/2025 12:50:30	Felice Enrico	Validata

Measuring / object data

Measurement no.:	64	Speed	: 2000 r/min	Diameter:	
ID number	: PD1	Needle state:	---	Level	:
Drilling depth	: 40.06 cm	Tilt	: -41°	Direction:	
Date	: 06.02.2025	Offset	: 103 / 343	Species	:
Time	: 16:54:06	Avg. curve	: off / off	Location	: 4.30856
Feed	: 100 cm/min	Name	: 297		

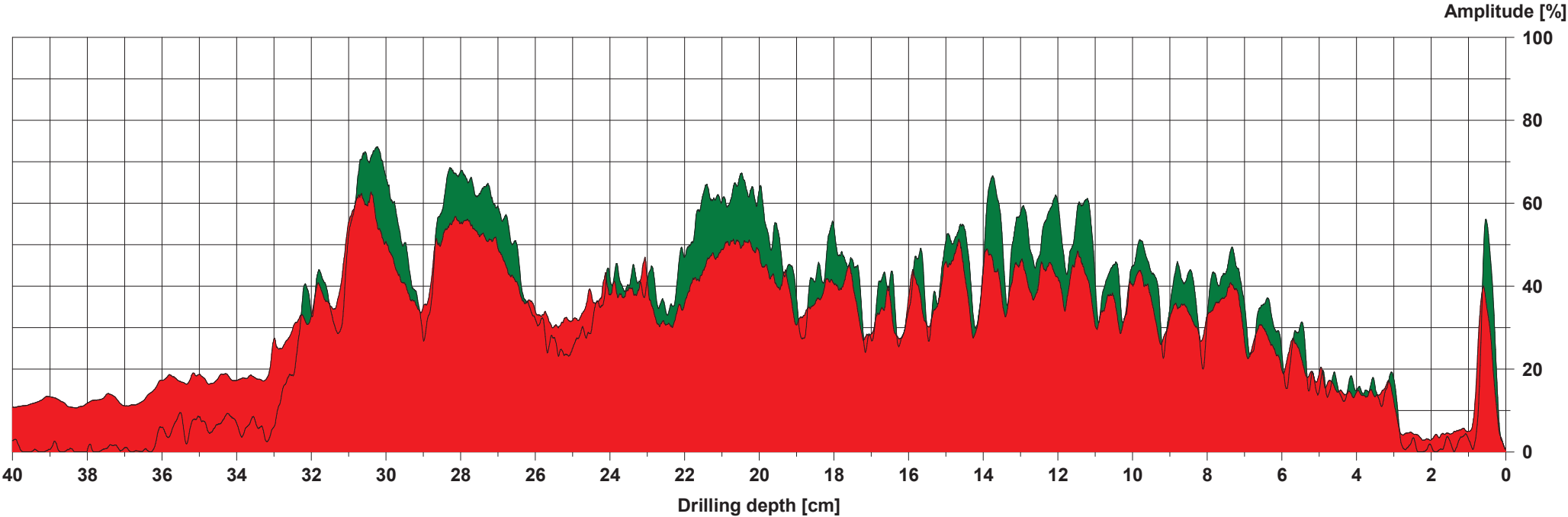

Assessment

Comment

Measuring / object data

Measurement no.:	65	Speed	: 2000 r/min	Diameter:	
ID number	: PD1	Needle state:	---	Level	:
Drilling depth	: 33.36 cm	Tilt	: -41°	Direction:	
Date	: 06.02.2025	Offset	: 96 / 352	Species	:
Time	: 16:55:07	Avg. curve	: off / off	Location	: 4.30856
Feed	: 100 cm/min	Name	: 297		

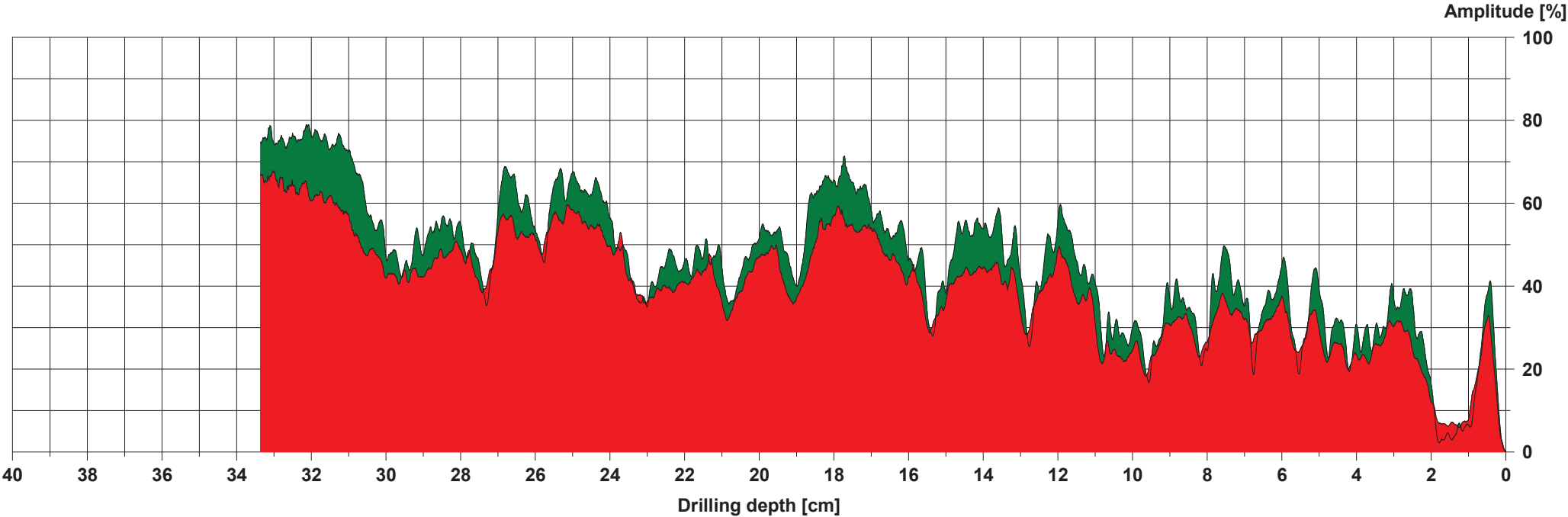

Assessment

Comment

Measuring / object data

Measurement no.:	66	Speed	: 2000 r/min	Diameter:	
ID number	: PD1	Needle state:	---	Level	:
Drilling depth	: 40.06 cm	Tilt	: -41°	Direction:	
Date	: 06.02.2025	Offset	: 92 / 328	Species	:
Time	: 16:56:03	Avg. curve	: off / off	Location	: 4.30856
Feed	: 100 cm/min	Name	: 297		

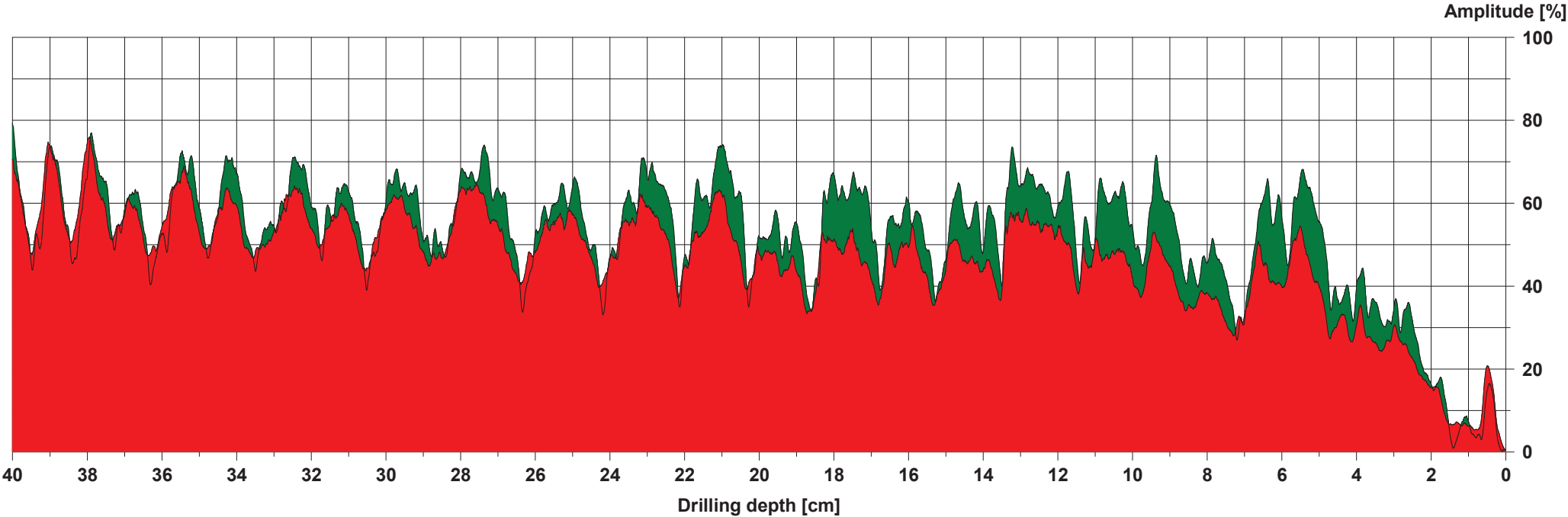

Assessment

Comment

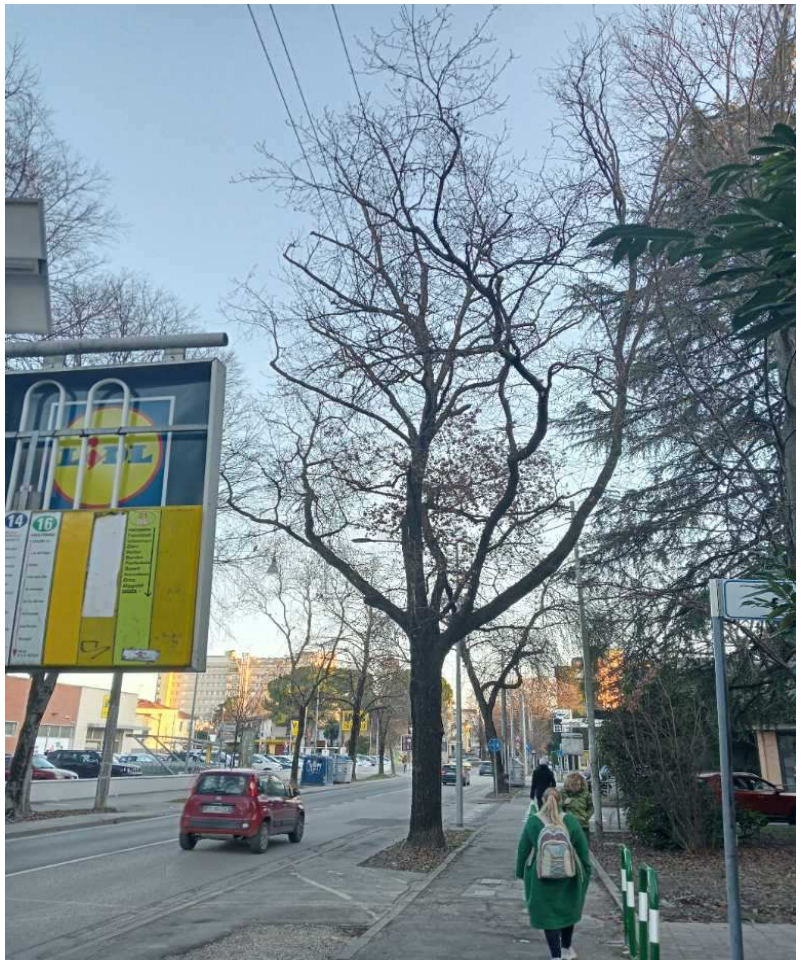

ArcGIS Web Map

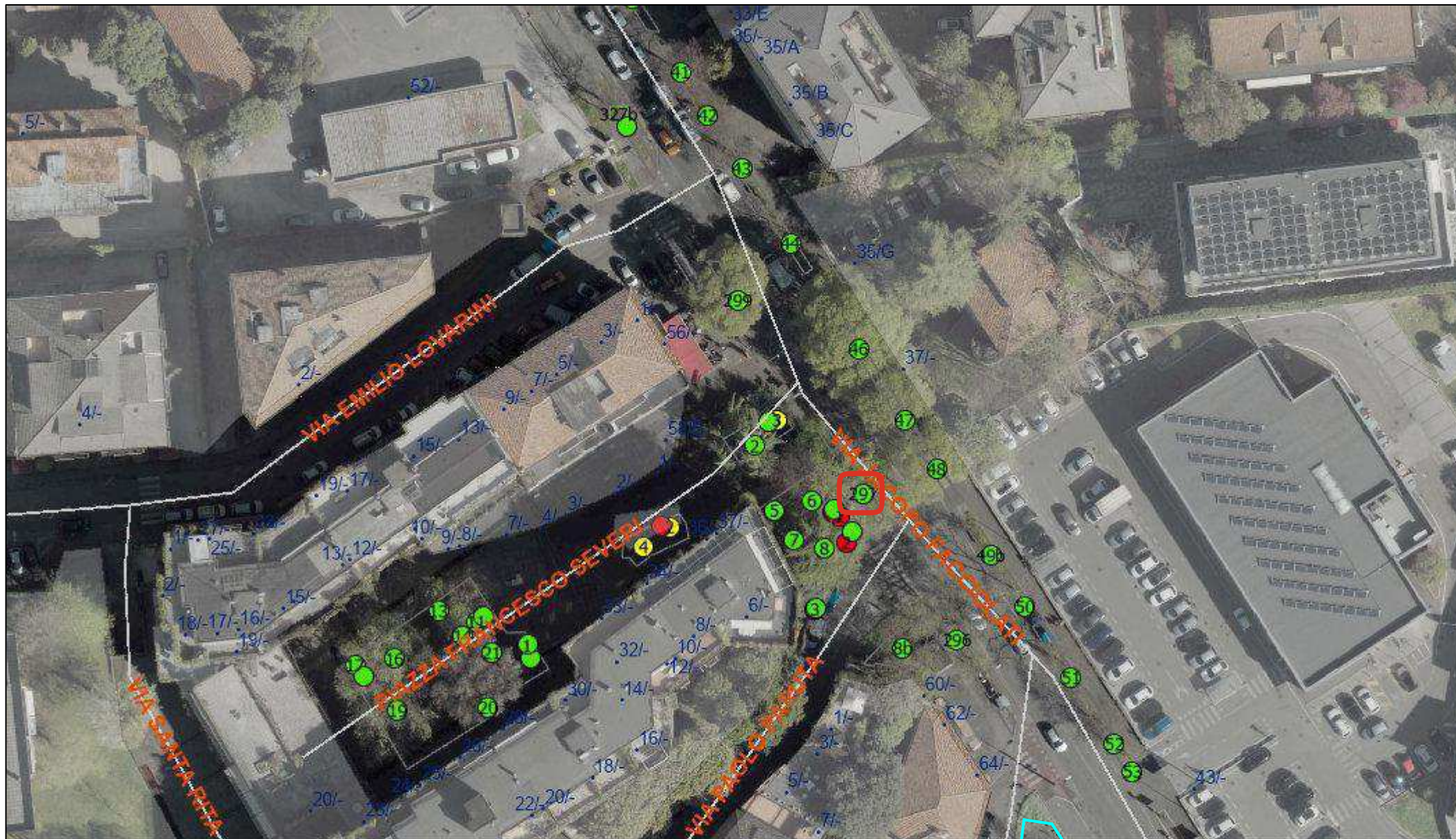

18/02/2025, 10:10:05

- | | | | |
|-----------------|------------------------|------------------------------|---------------------------------|
| — Grafo Vie | Alberi | ● Albero, Pianta non gestita | ● Cespuglio, Viva |
| • Numeri Civici | ● Albero, Ceppaia | ● Albero, Pianta viva | ● Pianta in vaso/fioriera, Viva |
| ■ Isolati | ● Albero, Pianta morta | □ Albero, Posto libero | |

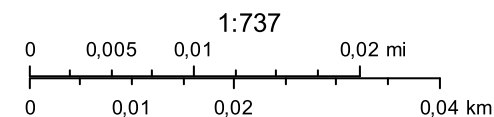



Comune di Padova



I CICLI AFFRESCATI
DEL XIV SECOLO DI PADOVA

SETTORE VERDE, PARCHI E AGRICOLTURA URBANA

Via N. Tommaseo, 60 - 35131 - Padova

tel. 049.8204475

Codice Fiscale 00644060287

Al Quartiere n. 5 Sud-Ovest
SEDE

Oggetto: Abbattimento di 2 Acer pseudoplatanus in via Siracusa (n. inv. 38-40). Delibera del C.C. n. 2006/0042 del 05/06/06.

In accordo con il piano di monitoraggio delle alberature comunali sono state fatte eseguire indagini fitosanitarie e di valutazione della stabilità su due esemplari di Acero montano. L'indagine svolta ha permesso di rilevare che gli alberi n. inv. 38 e 40 radicano in spazi sottodimensionati e presentano gran parte della chioma secca, senza possibilità di ripresa. Data la scarsa vitalità, per prevenire situazioni di pericolo (schiato o distacco di rami in chioma) le piante sono state classificate nella classe di propensione al cedimento D (gravità estrema), indicandone l'abbattimento.

Al Quartiere si comunica ai sensi della delibera di C.C. n. 42 del 05/06/06.

N. INV.	SPECIE	MOTIVAZIONE	SOSTITUZIONE	NOTE
38-40	Acer pseudoplatanus	Esito VTA classe D, tutela pubblica incolumità	Da valutare	

La sostituzione è prevista nella stagione opportuna e compatibilmente con la presenza di sottoservizi.

I fogli notizie relativi verranno collocati entro 2 giorni dall'intervento.

Distinti saluti.

Per il Capo Settore
Verde, Parchi e Agricoltura Urbana

 **Ing. Clara Denisa**
Comune di Padova
20.02.2025
08:42:11
GMT+01:00

Allegato :scheda rilevamento dati , foto, planimetria con indicata l'ubicazione della pianta.

Struttura Settore Verde, Parchi e Agricoltura Urbana Dirigente Dott. Ciro Degl'Innocenti

Sede via Tommaseo n.60 - 35131 Padova Tel. 0498204475 – Unità Operativa Patrimonio Arboreo Pubblico Alberi Stradali

email: verdepubblico@comune.padova.it – PEC: verde@pec.comune.padova.it

<https://www.padovanet.it/ambiente-territorio-e-verde/verde-e-agricoltura-urbana/>

Nr. albero 38		Cartellino	
Coordinate 724.108,56 / 5.030.570,50			
Proprietà Area di proprietà			
			
Tassonomia Acer pseudoplatanus (Acero montano)			
Sito di crescita Banchina			
		Fase fisiologica adulto	
Accessibilità Accessibile			
Bersaglio Punto di ritrovo molto frequentato, fermata autobus, area ludico ricreativa con infrastrutture per il gioco. Panchina in prossimità area gioco			
Altezza 10,38 m		Ø chioma 7,74 m	
Altezza castello 2,53 m			
Circ. tronco 69 cm		Ø tronco 22,00 cm	
Stato pianta Pianta viva			
Modalità età Stimato		Età pianta calcolata 45	
Data stima 01/01/2021		Età stimata 41	
Data abbattimento		Data rimozione ceppaia	
[X] Albero stradale		[X] Pavimentazione filtrante	
Note			



VSA - Data: 10/02/2025		CPC: D - Gravità estrema
Stato cartellino	Cartellino da aggiungere	
Rilevatore	Ascarini Fabio	
Tipo	Primo controllo	
Fase fisiologica	adulto	
Sito di crescita	Banchina	
Stato vegetativo	3 gravemente deperiente	
Altezza	10,38 m	
Ø chioma	7,74 m	
Altezza castello	2,53 m	
Ø tronco	22,00 cm	
Circ. tronco	69 cm	
Bersaglio	Punto di ritrovo molto frequentato, fermata autobus, area ludico ricreativa con infrastrutture per il gioco. Panchina in prossimità area gioco	
Note Autoriduzione della chioma avanzata. Scarsissima vitalità.		

Anomalie: (1) difetto minore, (2) difetto medio, (3) difetto grave	
Radici	Spazio radicale sottodimensionato (2), Radici spiralate (2), Radici affioranti (2), Radice strozzante (2), Radici affioranti decorticate (2), Sollevamento pavimentazione-cordolo (2)
Colletto	Allargato (1)
Fusto	Lesioni cicatrizzate (2), Fusto arcuato - sciabolato (2)
Castello	Lesioni cicatrizzate (1)
Branche	Branche compromesse (2), Ferite rimarginate (2), Branche pericolanti (3), Monconi necrotizzati (3), Branche secche (3), Seccumi (3), Carie (2), Monconi (3)
Chioma	Asimmetrica (2), Dissecamento (3), Autoriduzione della chioma (3)
Interferenze	Parcheggio (3)

Lavori proposti		
Tipo lavoro	Impresa	Data fine prevista
ABB - Abbattimento pianta		13/03/2025

Iter			
#	Data esecuzione	Eseguito da	Stato VSA
1	10/02/2025 16:46:53	Ascarini Fabio	In lavorazione
2	13/02/2025 00:09:12	Ascarini Fabio	Richiesta validazione (Applicativo)
3	13/02/2025 00:09:12	Ascarini Fabio	Validata



Nr. albero 40		Cartellino	
Coordinate 724.107,03 / 5.030.575,21			
Proprietà Area di proprietà			
			
Tassonomia Acer pseudoplatanus (Acero montano)			
Sito di crescita Banchina			
		Fase fisiologica adulto	
Accessibilità Accessibile			
Bersaglio Punto di ritrovo molto frequentato, fermata autobus, area ludico ricreativa con infrastrutture per il gioco. Panchina in prossimità area gioco			
Altezza 9,39 m		Ø chioma 7,99 m	
Altezza castello 2,27 m			
Circ. tronco 79 cm		Ø tronco 25,00 cm	
Stato pianta Pianta viva			
Modalità età Stimato		Età pianta calcolata 45	
Data stima 01/01/2021		Età stimata 41	
Data abbattimento		Data rimozione ceppaia	
<input checked="" type="checkbox"/> Albero stradale			
Note			

VSA - Data: 10/02/2025		CPC: D - Gravità estrema
Stato cartellino	Cartellino da aggiungere	
Rilevatore	Ascarini Fabio	
Tipo	Primo controllo	
Fase fisiologica	adulto	
Sito di crescita	Banchina	
Stato vegetativo	2 deperiente	
Altezza	9,39 m	
Ø chioma	7,99 m	
Altezza castello	2,27 m	
Ø tronco	25,00 cm	
Circ. tronco	79 cm	
Bersaglio	Punto di ritrovo molto frequentato, fermata autobus, area ludico ricreativa con infrastrutture per il gioco. Panchina in prossimità area gioco	
Note Spazio radicale sottodimensionato, radici strozzanti. Branche secche, inizio autoriduzione traumatica.		

Anomalie: (1) difetto minore, (2) difetto medio, (3) difetto grave	
Radici	Radici spiralate (2), Spazio radicale sottodimensionato (3), Sollevamento zolla (2), Sollevamento pavimentazione-cordolo (2), Radici affioranti (2), Radice strozzante (3), Radici affioranti decorticate (2)
Colletto	Allargato (2), Contrafforte di reazione (2), Depressioni e concavità (2), Lesioni cicatrizzate (2)
Fusto	Carie (1), Lesioni cicatrizzate (2), Cavità esposta (1), Orifizi - fessure - lesioni aperte (1), Decorticazione - danni alla corteccia (1), Fusto inclinato (2), Depressione (2), Fusto arcuato - sciabolato (1)
Castello	Lesioni cicatrizzate (1)
Branche	Branche secche (2), Carie (1), Branche capitozzate (2), Ferite rimarginate (2), Monconi (1), Monconi necrotizzati (1), Seccumi (2), Branche compromesse (2), Branche pericolanti (2)
Chioma	Asimmetrica (2), Spiombatura in asse (2), Dissecamento (2), Autoriduzione della chioma (1)

Lavori proposti		
Tipo lavoro	Impresa	Data fine prevista
ABB - Abbattimento pianta		13/03/2025

Iter			
#	Data esecuzione	Eseguito da	Stato VSA
1	10/02/2025 16:46:54	Ascarini Fabio	In lavorazione
2	13/02/2025 00:09:26	Ascarini Fabio	Richiesta validazione (Applicativo)
3	13/02/2025 00:09:26	Ascarini Fabio	Validata



ArcGIS Web Map

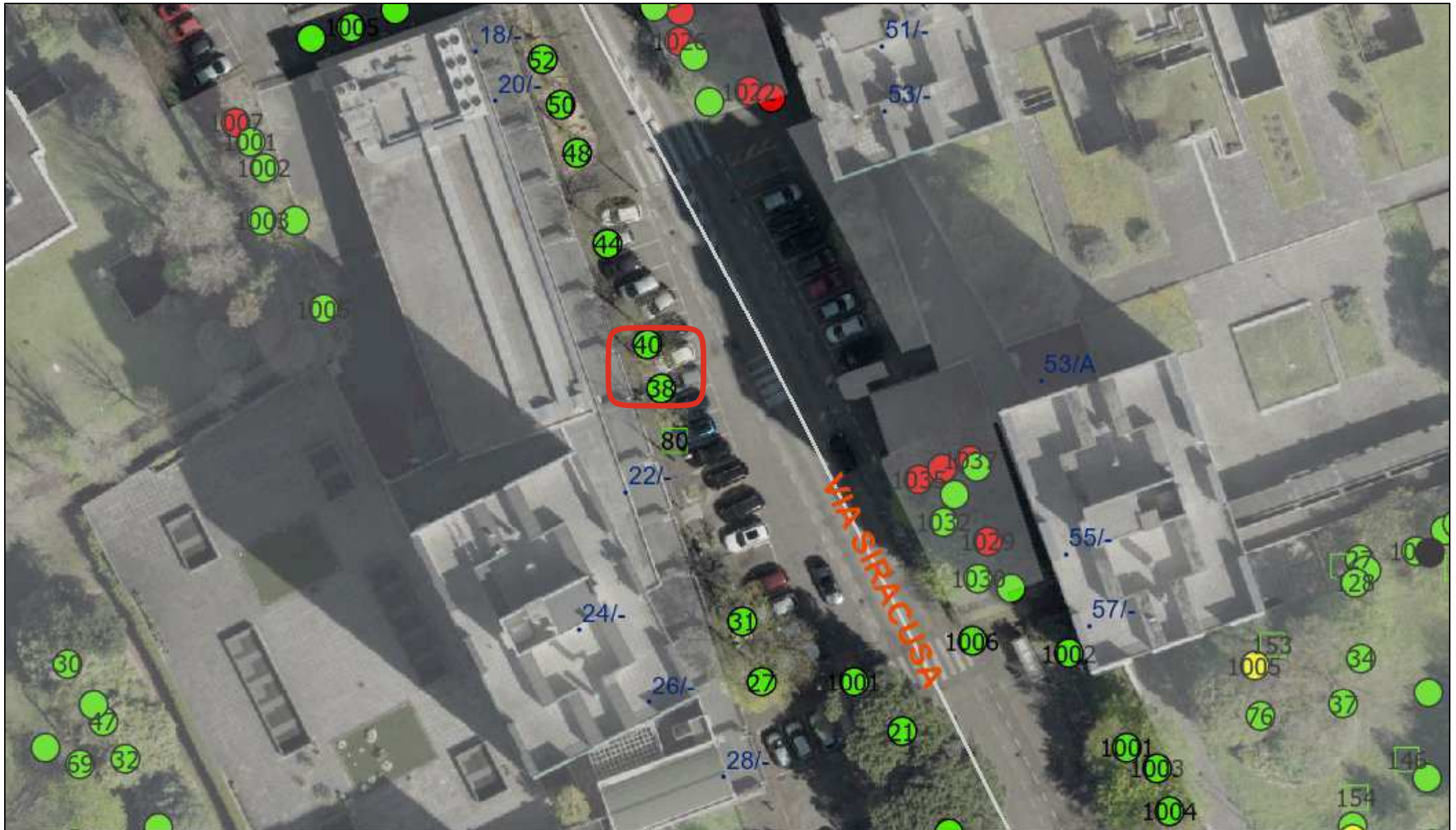





17/02/2025, 10:41:56

- Grafo Vie
- Numeri Civici
- Isolati

Alberi

- Albero,Ceppaia
- Albero,Pianta morta

-  Albero,Pianta non gestita
-  Albero,Pianta viva
-  Albero,Posto libero

-  Cespuglio, Viva
-  Pianta in vaso/fioriera, Viva

