



Comune di Padova



I CICLI AFFRESCATI
DEL XIV SECOLO DI PADOVA

SETTORE VERDE, PARCHI E AGRICOLTURA URBANA

Via N. Tommaseo, 60 - 35131 - Padova

tel. 049.8204475

Codice Fiscale 00644060287

prot. n. 0027565
del 16.01.2025

Al Quartiere n. 4 sud est
SEDE

Oggetto: Abbattimento di n.1 Robinia pseudoacacia in via Vittorio Alfieri (n. inv. 25). Delibera del C.C. n. 2006/0042 del 05/06/06.

In accordo con il piano di monitoraggio delle alberature comunali sono state fatte eseguire indagini fitosanitarie e di valutazione della stabilità su n.1 Robinia pseudoacacia, presente lungo la via in oggetto. Le verifiche che sono state condotte evidenziano una situazione critica a carico della stessa. Confermata la presenza di un processo di carie del legno su colletto, fusto e castello, in avanzamento dal precedente ricontrollo. Pianta inoltre compromessa irrimediabilmente dal punto di vista fisiologico.

Considerato lo stato riscontrato dell' esemplare arboreo, se ne prescrive l'abbattimento.

Al Quartiere si comunica ai sensi della delibera di C.C. n. 42 del 05/06/06.

VIA	N. INV.	SPECIE	MOTIVAZIONE	SOSTITUZIONE	NOTE
Via Vittorio Alfieri	25	Robinia pseudoacacia	Esito VTA e strumentale classe D, tutela pubblica incolumità	Prevista	

La sostituzione è prevista nella stagione opportuna e compatibilmente con la presenza di sottoservizi.

I fogli notizie relativi all'abbattimento verranno collocati entro 2 giorni dall'intervento.

Distinti saluti.

Il Capo Settore
Verde, Parchi e Agricoltura Urbana
Dott. Agr. Ciro Degl' Innocenti



CIRO DEGL'INNOCENTI
Comune di Padova
15.01.2025 13:50:35

Allegato :scheda rilevamento dati, rilevamento dati penetrometrici, tracciati, foto, planimetria cor

in pubblicazione della pianta.

Struttura Settore Verde, Parchi e Agricoltura Urbana Dirigente Dott. Ciro Degl'Innocenti

Sede via Tommaseo n.60 - 35131 Padova Tel. 0498204475 – Unità Operativa Patrimonio Arboreo Pubblico Alberi Stradali

email: verdepubblico@comune.padova.it – PEC: verde@pec.comune.padova.it

<https://www.padovanet.it/ambiente-territorio-e-verde/verde-e-agricoltura-urbana/>

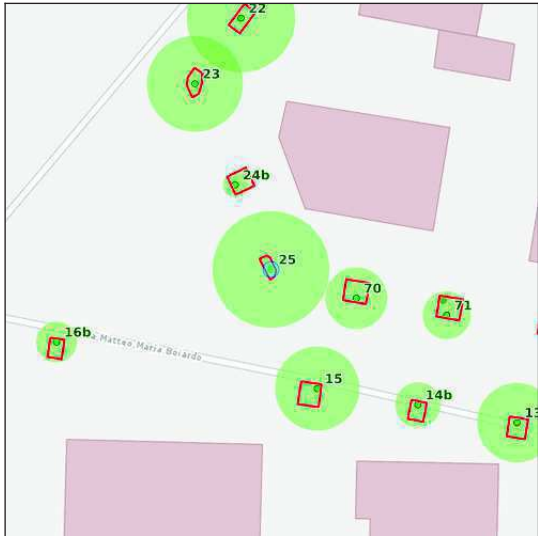
Nr. albero 25		Cartellino	
Coordinate 724.563,10 / 5.028.772,40			
Proprietà Area di proprietà			
			
Tassonomia Robinia pseudoacacia (Robinia)			
Sito di crescita Marciapiede			
		Fase fisiologica senescente	
Accessibilità Accessibile			
Bersaglio Zona di passaggio durante tutta la giornata, area di sosta non particolarmente frequentata			
Altezza 10,80 m		Ø chioma 10,96 m	
Altezza castello 2,52 m			
Circ. tronco 150 cm		Ø tronco 47,74 cm	
Stato pianta Pianta viva			
Modalità età Stimato		Età pianta calcolata 65	
Data stima 01/01/2021		Età stimata 61	
Data abbattimento		Data rimozione ceppaia	
[X] Albero stradale		[X] Pavimentazione filtrante	
Note MARCIAPIEDI DISSESTATO			

VSA - Data: 21/11/2024		CPC: D - Gravità estrema
Stato cartellino	Cartellino da aggiungere	
Rilevatore	Luca Fantini	
Tipo	Ricontrollo	
Fase fisiologica	senescente	
Sito di crescita	Marciapiede	
Stato vegetativo	3 gravemente deperiente	
Altezza	11,00 m	
Ø chioma	8,00 m	
Altezza castello	2,00 m	
Ø tronco	55,00 cm	
Circ. tronco	173 cm	
Bersaglio	Zona di passaggio durante tutta la giornata, area di sosta non particolarmente frequentata	



Note

Confermata la presenza di un processo di carie del legno su colletto, fusto e castello, in avanzamento dal precedente ricontrollo del 2022. Pianta inoltre compromessa irrimediabilmente dal punto di vista fisiologico.

Anomalie: (1) difetto minore, (2) difetto medio, (3) difetto grave	
Radici	Spazio radicale sottodimensionato (2), Sottoservizi, reti tecnologiche (2), Taglio radicale (2), Radici affioranti decorticate (1)
Colletto	Ipertrofie - iperplasie (1), Cavità esposta (1), Cavità individuata strumentalmente (2), Contrafforte lesionato (2), Decorticazione - danni alla corteccia (1), Orifizi - fessure - lesioni aperte (2), Insetti lignivori (1), Carie (3)
Fusto	Ricacci diffusi - riscoppi (1), Carie (3), Torsione (2), Ipertrofie - iperplasie (1)
Castello	Carie (3), Corteccia inclusa (2)
Branche	Branche compromesse (3), Rottura (1), Branche secche (3), Seccumi (3), Ferite rimarginate (2), Carie (1)
Chioma	Dissecamento (1), Autoriduzione della chioma (3), Microfillia (1), Asimmetrica (1)

D - Dendrodensimetro								
Nr.	Data rilievo	Posizione	Gradi	h [cm]	Inclinazione	Ø [cm]	Par. res.[cm]	t/R
49	21/11/2024	Colletto	150	0,00		70,00	22,00	0,63

Lavori proposti		
Tipo lavoro	Impresa	Data fine prevista
ABB - Abbattimento pianta		03/01/2025

Iter			
#	Data esecuzione	Eseguito da	Stato VSA
1	21/11/2024 17:26:47	Luca Fantini	In lavorazione
2	11/01/2025 10:04:14	Luca Fantini	Richiesta validazione (Applicativo)
3	11/01/2025 10:04:14	Luca Fantini	Validata

Measuring / object data

Measurement no.:	49	Speed	: 3500 r/min	Diameter:	
ID number	:	Needle state:	---	Level	:
Drilling depth	: 29,97 cm	Tilt	: -19°	Direction:	
Date	: 21.11.2024	Offset	: 85 / 349	Species	:
Time	: 16:24:34	Avg. curve	: off / off	Location:	
Feed	: 50 cm/min	Name	:		

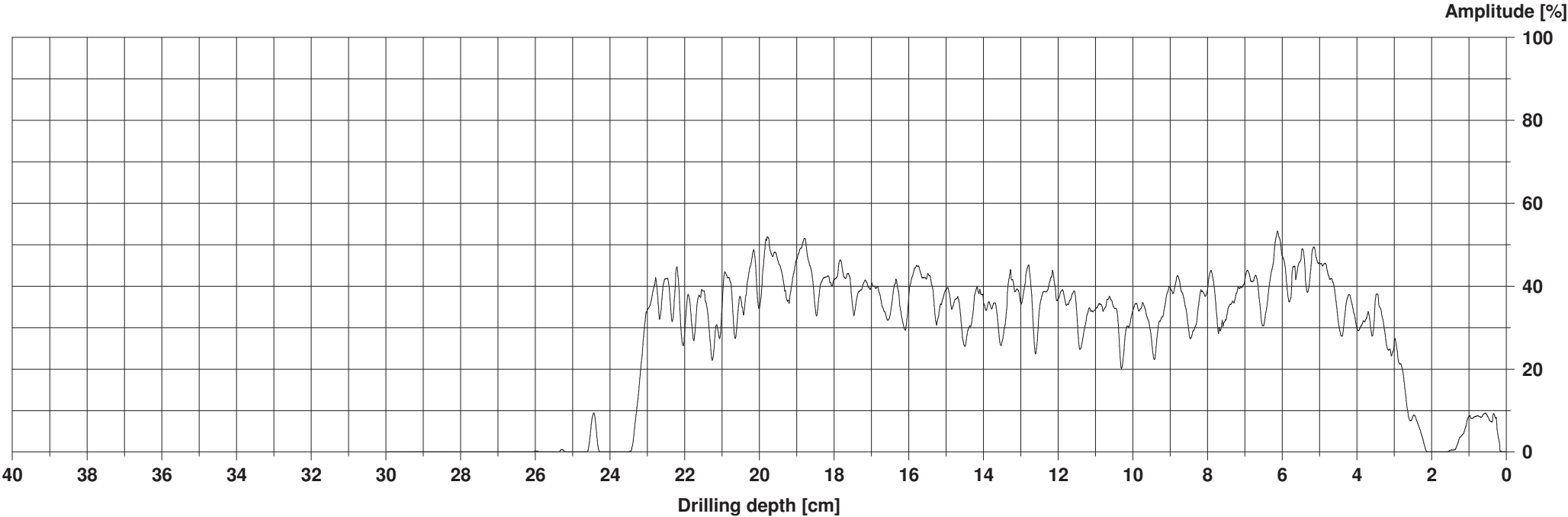

Assessment

Comment



ArcGIS Web Map

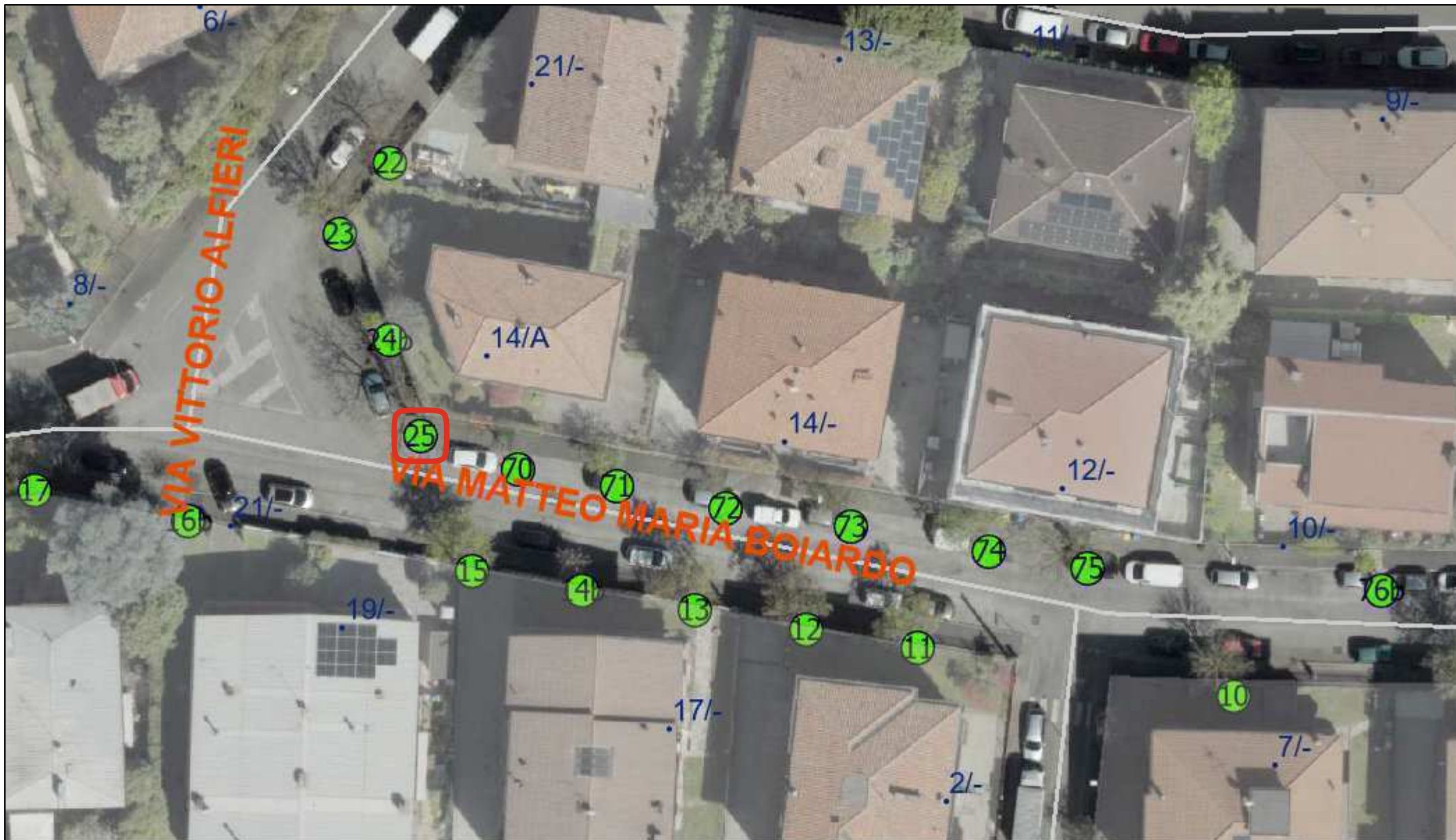

14/01/2025, 09:00:11

- | | | | |
|-----------------|------------------------|------------------------------|---------------------------------|
| — Grafo Vie | Alberi | • Albero, Pianta non gestita | • Cespuglio, Viva |
| • Numeri Civici | ● Albero, Ceppaia | ● Albero, Pianta viva | • Pianta in vaso/fioriera, Viva |
| ■ Isolati | ● Albero, Pianta morta | □ Albero, Posto libero | |

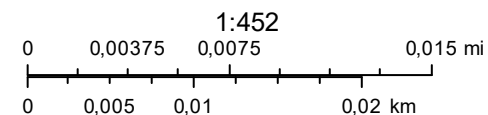

ArcGIS Web Map

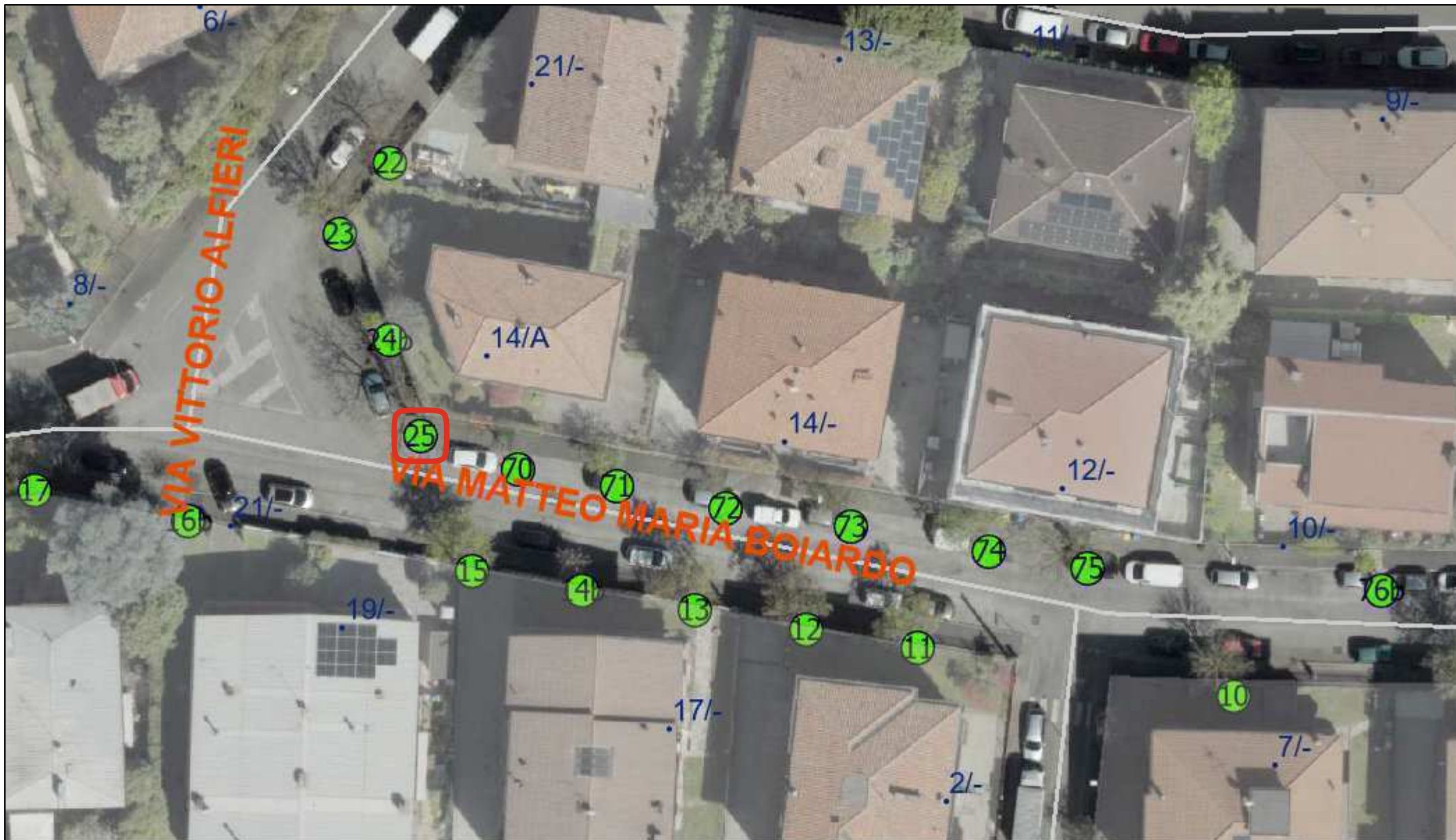

14/01/2025, 09:00:11

- | | | | |
|-----------------|------------------------|------------------------------|---------------------------------|
| — Grafo Vie | Alberi | • Albero, Pianta non gestita | • Cespuglio, Viva |
| • Numeri Civici | ● Albero, Ceppaia | ● Albero, Pianta viva | • Pianta in vaso/fioriera, Viva |
| ■ Isolati | ● Albero, Pianta morta | □ Albero, Posto libero | |

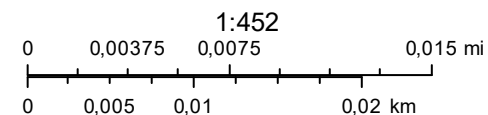



Comune di Padova



I CICLI AFFRESCATI
DEL XIV SECOLO DI PADOVA

SETTORE VERDE, PARCHI E AGRICOLTURA URBANA

Via N. Tommaseo, 60 - 35131 - Padova

tel. 049.8204475

Codice Fiscale 00644060287

prot. n. 0027588
del 16.01.2025

Al Servizio Fitosanitario Regionale
viale dell'Agricoltura, 1/A
loc. Bovalino
37060 Buttapietra (VR)
pec :fitosanitari@pec.regione.veneto.it

al Quartiere n. 5 Sud-Ovest
Sede

Oggetto: comunicazione di abbattimento di una pianta di platano in via Montà (n. inv. 6 dell'inventario delle alberature comunali):

Lotta obbligatoria contro il cancro colorato del platano (*Ceratocystis fimbriata*) Dlgs 214/2005 del 19 agosto 2005, D.M. 29 febbraio 2012, Decreto Dirigente SFR n. 24 del 11 giugno 2012. Comunicazione di intervento su piante di platano; Delibera del C.C. n. 2006/0042 del 05/06/06.

In accordo con il piano di monitoraggio delle alberature comunali sono state fatte eseguire indagini fitosanitarie e di valutazione della stabilità sul Platano n. 6 dell'inventario delle alberature comunali. L'indagine svolta ha permesso di rilevare un intenso decadimento legnoso al colletto dell'albero, dal quadrante ovest in avanzamento sul quadrante est. La carie può essere attribuita a funghi della specie *Perenniporia fraxinea*. Considerate le condizioni, la pianta è stata classificata in classe D (pericolosità estrema) e si procederà con l'abbattimento.

Al Servizio Fitosanitario Regionale si comunica che il materiale di risulta ottenuto sarà smaltito all'interno della zona di contenimento (province di Verona, Vicenza, Venezia, Treviso, Padova e Rovigo) come previsto dall'art. 7 del DM 29 febbraio 2012. Nel caso si riscontrasse la presenza di Cancro Colorato verrà comunicata la destinazione e le modalità di smaltimento del legname infetto utilizzando il Modulo A2.

Al Quartiere si comunica ai sensi della delibera di C.C. n. 42 del 05/06/06.

N. INV.	SPECIE	MOTIVAZIONE	SOSTITUZIONE	NOTE
6	platano	Esito VTA e strumentale classe D, tutela pubblica incolumità	Prevista	

La sostituzione è prevista nella stagione idonea compatibilmente con la presenza di sottoservizi.

I fogli notizie relativi verranno collocati entro 2 giorni dall'intervento.

Distinti saluti.

Il Capo Settore
Verde, Parchi e Agricoltura Urbana
Dott. *Ciro Degl'Innocenti*



CIRO DEGL'INNOCENTI
Comune di Padova
15.01.2025 13:50:35
GMT+01:00



Allegati :scheda rilevamento dati, tomografo sonico, foto, planimetria con indicata l'ubicazione della pianta.

Struttura Settore Verde, Parchi e Agricoltura Urbana Dirigente Dott. *Ciro Degl'Innocenti*

Sede via Tommaseo n.60 - 35131 Padova Tel. 0498204475 – Unità Operativa Patrimonio Arboreo Pubblico Alberi Stradali

email: verdepubblico@comune.padova.it – PEC: verde@pec.comune.padova.it

<https://www.padovanet.it/ambiente-territorio-e-verde/verde-e-agricoltura-urbana/>

Nr. albero 6	Cartellino
Coordinate 723.587,07 / 5.033.723,52	
Proprietà Area di proprietà	
	
Tassonomia Platanus hybrida (Platano comune)	
Sito di crescita Marciapiede	
	Fase fisiologica adulto
Accessibilità Accessibile	
Bersaglio Zona di passaggio durante tutta la giornata, area di sosta non particolarmente frequentata	
Altezza 22,97 m	Ø chioma 21,56 m
Altezza castello 3,19 m	
Circ. tronco 300 cm	Ø tronco 95,63 cm
Stato pianta Pianta viva	
Modalità età Stimato	Età pianta calcolata 74
Data stima 01/01/2021	Età stimata 70
Data abbattimento	Data rimozione ceppaia
<input checked="" type="checkbox"/> Albero stradale	<input checked="" type="checkbox"/> Pavimentazione filtrante
Note	

VSA - Data: 22/11/2024		CPC: D - Gravità estrema
Stato cartellino	Cartellino da aggiungere	
Rilevatore	Luca Fantini	
Tipo	Ricontrollo	
Fase fisiologica	adulto	
Sito di crescita	Marciapiede	
Stato vegetativo	2 deperiente	
Altezza	20,00 m	
Ø chioma	16,00 m	
Altezza castello	5,00 m	
Ø tronco	99,00 cm	
Circ. tronco	311 cm	
Bersaglio	Zona di passaggio durante tutta la giornata, area di sosta non particolarmente frequentata	



Note

Rilevato intenso decadimento legnoso al colletto su tutto il quadrante Ovest e in ampliamento sul quadrante est (carie incipiente, in avanzamento dal precedente controllo). il tipo di carie (fibrosa e asciutta) può essere attribuito a funghi della specie Perenniporia fraxinea. la tomografia sonica conferma la presenza di un intenso processo di carie del legno risalente dalle radici, che interessa completamente il quadrante ovest, rendendone la resistenza a rottura praticamente nulla.

Anomalie: (1) difetto minore, (2) difetto medio, (3) difetto grave	
Radici	Spazio radicale sottodimensionato (2), Sottoservizi, reti tecnologiche (2)
Colletto	Micelio (3), Carie (3), Decadimento superficiale (3)
Fusto	Fusto inclinato (1)
Castello	Lesioni cicatrizzate (1)
Branche	Ferite rimarginate (1)
Chioma	Asimmetrica (1), Spiombatura in asse (1)

S - Tomografo sonico						
Nr.	Data rilievo	Posizione	h [cm]	Numero sensori	Velocità media	Esito
6	22/11/2024	Colletto	0,00	12		

Lavori proposti		
Tipo lavoro	Impresa	Data fine prevista
ABB - Abbattimento pianta		08/12/2024

Iter			
#	Data esecuzione	Eseguito da	Stato VSA
1	22/11/2024 11:20:07	Luca Fantini	In lavorazione
2	11/01/2025 10:04:23	Luca Fantini	Richiesta validazione (Applicativo)
3	11/01/2025 10:04:23	Luca Fantini	Validata

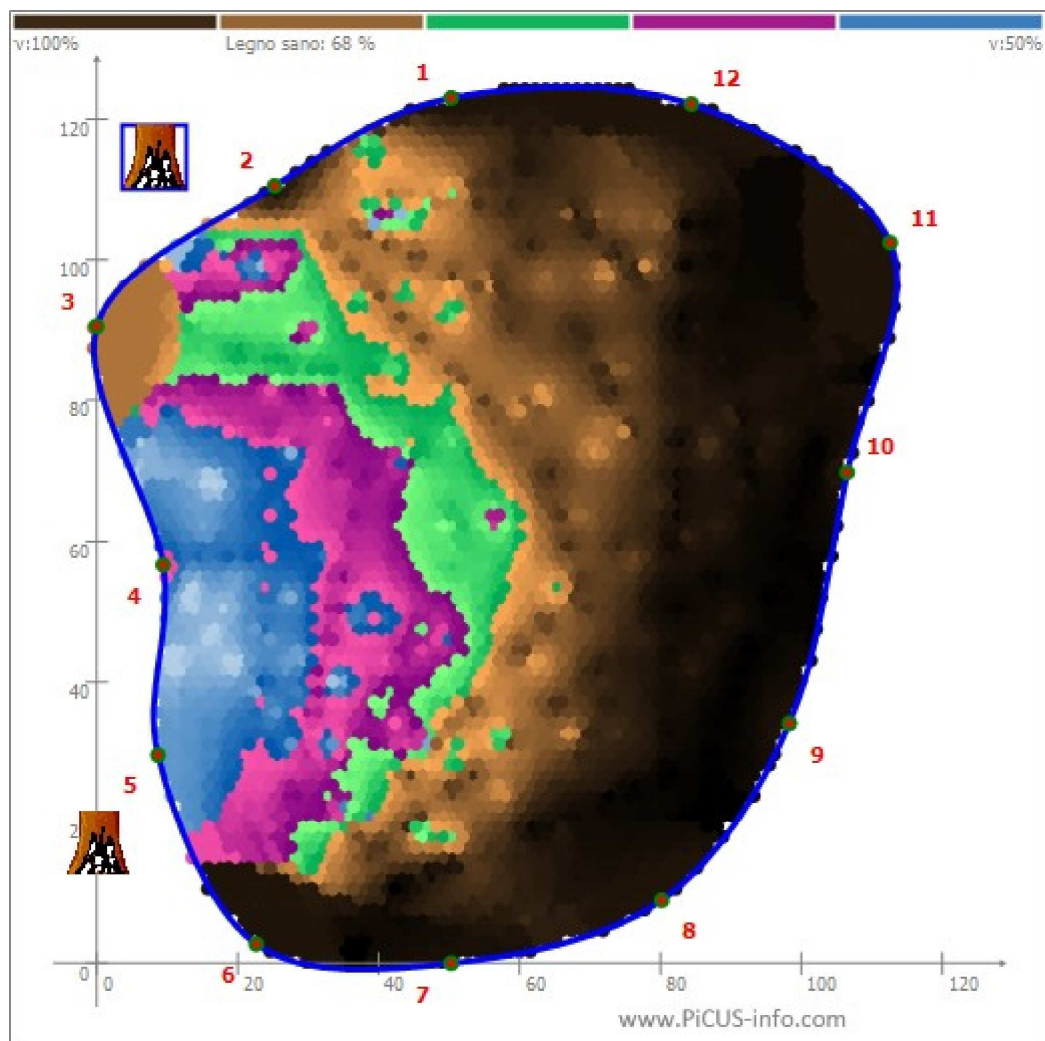



ArcGIS Web Map

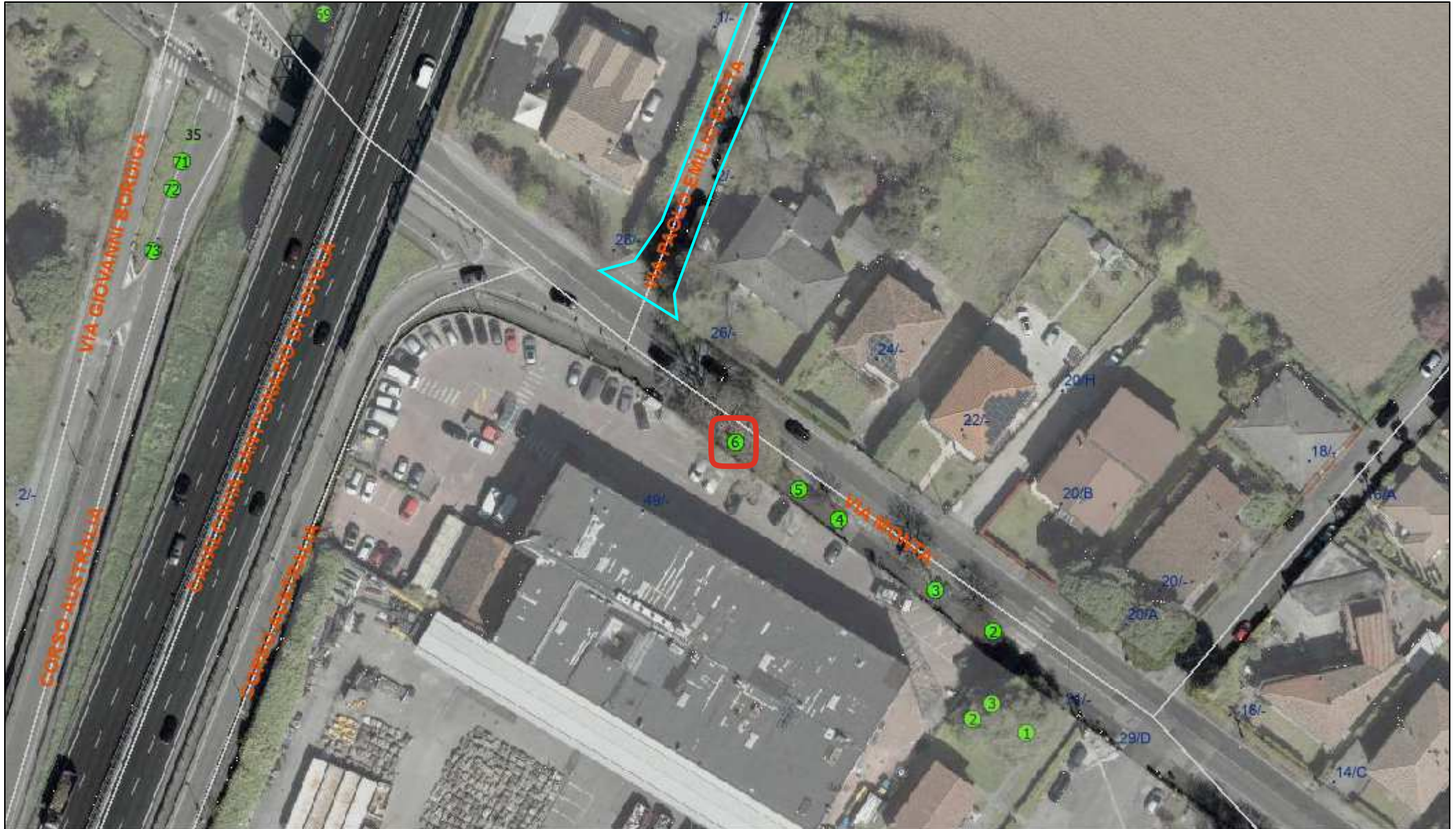

14/01/2025, 09:04:31

- | | | | |
|-----------------|------------------------|------------------------------|---------------------------------|
| — Grafo Vie | Alberi | • Albero, Pianta non gestita | • Cespuglio, Viva |
| • Numeri Civici | • Albero, Ceppaia | • Albero, Pianta viva | • Pianta in vaso/fioriera, Viva |
| ■ Isolati | • Albero, Pianta morta | □ Albero, Posto libero | |

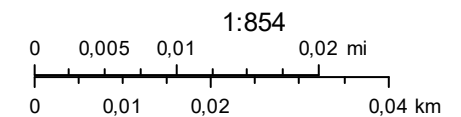



Comune di Padova



I CICLI AFFRESCATI
DEL XIV SECOLO DI PADOVA

SETTORE VERDE, PARCHI E AGRICOLTURA URBANA

Via N. Tommaseo, 60 - 35131 - Padova

tel. 049.8204475

Codice Fiscale 00644060287

prot. n. 0028954
del 17.01.2025

Al Quartiere n. 5

**Oggetto: Abbattimento di n. 3 piante di Robinia pseudoacacia in via Rovereto (n. inv. 5, 21, 40).
Delibera del C.C. n. 2006/0042 del 05/06/06.**

In accordo con il piano di monitoraggio delle alberature comunali sono state fatte eseguire indagini fitosanitarie e di valutazione della stabilità su n.3 piante di Robinia pseudoacacia, presenti lungo la via in oggetto. Le verifiche condotte evidenziano una situazione critica a carico delle stesse. Le indagini svolte hanno permesso di rilevare che l'esemplare di Robinia n. inv. 5 presenta degradazione e cavità nel cilindro centrale a livello del ceppo radicale; l'albero di Robinia n. inv. 21 presenta ampia cavità alla base e presenza di carie e carpofori; la pianta di Robinia n. inv. 40 ha il fusto fessurato con lesioni aperte e danni alla corteccia con cavità alla base della pianta e presenza di essudati.

Considerato lo stato riscontrato, se ne prescrive l'abbattimento.

Al Quartiere si comunica ai sensi della delibera di C.C. n. 42 del 05/06/06.

VIA	N. INV.	SPECIE	MOTIVAZIONE	SOSTITUZIONE	NOTE
Via Rovereto	5	Robinia pseudoacacia	Esito VTA, tutela pubblica incolumità	Prevista	
Via Rovereto	21	Robinia pseudoacacia	Esito VTA, tutela pubblica incolumità	Prevista	
Via Rovereto	40	Robinia pseudoacacia	Esito VTA, tutela pubblica incolumità	Prevista	

La sostituzione è prevista nella stagione opportuna e compatibilmente con la presenza di sottoservizi.

I fogli notizie relativi all'abbattimento verranno collocati entro 2 giorni dall'intervento.

Distinti saluti.

Il Capo Settore
Verde, Parchi e Agricoltura Urbana
Dott. Agr. Ciro Degl'Innocenti

Allegato :scheda rilevamento, foto, planimetria con indicata l'ubicazione della pianta.



CIRO DEGL'INNOCENTI
Comune di Padova
13.01.2025 08:50:17
GMT+01:00

Struttura Settore Verde, Parchi e Agricoltura Urbana Dirigente Dott. Ciro Degl'Innocenti

Sede via Tommaseo n.60 - 35131 Padova Tel. 0498204475 – Unità Operativa Patrimonio Arboreo Pubblico Alberi Stradali

email: verdepubblico@comune.padova.it – PEC: verde@pec.comune.padova.it

<https://www.padovanet.it/ambiente-territorio-e-verde/verde-e-agricoltura-urbana/>

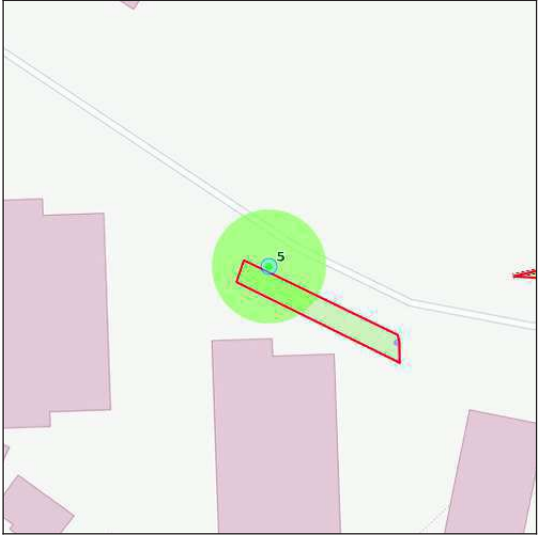
Nr. albero 5	Cartellino
Coordinate 722.765,96 / 5.028.149,18	
Proprietà Area di proprietà	in lavorazione [X]
	
Tassonomia Robinia pseudoacacia (Robinia)	
Sito di crescita Banchina	
	Fase fisiologica senescente
Accessibilità Accessibile	
Bersaglio Zona di passaggio durante tutta la giornata, area di sosta non particolarmente frequentata	
Altezza 11,80 m	Ø chioma 10,70 m
Altezza castello 3,77 m	
Circ. tronco 224 cm	Ø tronco 71,43 cm
Stato pianta Pianta viva	
Modalità età Stimato	Età pianta calcolata 74
Data stima 01/01/2021	Età stimata 71
Data abbattimento	Data rimozione ceppaia
[X] Albero stradale	[X] Pavimentazione filtrante
Note	

VSA - Data: 17/12/2024		CPC: D - Gravità estrema
Stato cartellino	Cartellino da aggiungere	
Rilevatore	Cagnoni Eugenio	
Tipo	Ricontrollo	
Fase fisiologica	senescente	
Sito di crescita	Banchina	
Stato vegetativo	2 deperiente	
Altezza	11,80 m	
Ø chioma	10,70 m	
Altezza castello	3,77 m	
Ø tronco	71,43 cm	
Circ. tronco	224 cm	



Note Rilevata degradazione e cavità del cilindroi centrale a livello del ceppo radicale.

Anomalie: (1) difetto minore, (2) difetto medio, (3) difetto grave	
Radici	Radice strozzante (2), Radici affioranti (2), Sottoservizi, reti tecnologiche (1)
Colletto	Contrafforte di reazione (2), Cavità individuata strumentalmente (3), Inclusione corpi estranei (1), Contrafforte lesionato (1), Depressioni e concavità (1)
Fusto	Ferite da taglio marcescenti (2), Ricacci diffusi - riscoppi (1)
Castello	Ferite da taglio marcescenti (3)
Branche	Ferite da taglio marcescenti (2), Cretti - fessurazioni (1)
Chioma	Posizione asimmetria Ovest (2), Asimmetrica (2)
Interferenze	Fognature - cavidotti interrati (1), Edifici - muri (1)

D - Dendrodensimetro								
Nr.	Data rilievo	Posizione	Gradi	h [cm]	Inclinazione	Ø [cm]	Par. res.[cm]	t/R
2	17/12/2024	Colletto		0,00				
Note	Rilievi al colletto							

Lavori proposti		
Tipo lavoro	null	Data fine prevista
ABB - Abbattimento pianta		02/01/2025

Iter			
#	Data esecuzione	Eseguito da	Stato VSA
1	17/12/2024 15:32:38	Cagnoni Eugenio	In lavorazione
2	24/12/2024 15:12:58	Cagnoni Eugenio	Richiesta validazione (Applicativo)
3	24/12/2024 15:12:58	Cagnoni Eugenio	Validata

Nr. albero 21		Cartellino	
Coordinate 722.867,13 / 5.028.228,90			
Proprietà Area di proprietà			
			
Tassonomia Robinia pseudoacacia (Robinia)			
Sito di crescita Banchina			
		Fase fisiologica adulto	
Accessibilità Accessibile			
Bersaglio Zona di passaggio durante tutta la giornata, area di sosta non particolarmente frequentata			
Altezza 15,33 m		Ø chioma 15,89 m	
Altezza castello 4,44 m			
Circ. tronco 178 cm		Ø tronco 56,73 cm	
Stato pianta Pianta viva			
Modalità età Stimato		Età pianta calcolata 74	
Data stima 01/01/2021		Età stimata 71	
Data abbattimento		Data rimozione ceppaia	
[X] Albero stradale		[X] Pavimentazione filtrante	
Note Criticità cavità al colletto			

VSA - Data: 17/12/2024		CPC: D - Gravità estrema
Stato cartellino	Cartellino da aggiungere	
Rilevatore	Cagnoni Eugenio	
Tipo	Ricontrollo	
Fase fisiologica	adulto	
Sito di crescita	Banchina	
Stato vegetativo	5 presenza di carie o carpofori	
Altezza	15,33 m	
Ø chioma	15,89 m	
Altezza castello	4,44 m	
Ø tronco	56,73 cm	
Circ. tronco	178 cm	
Note	Ampia cavità alla base, il metro, utilizzato come sonda, penetra per oltre 90 cm. Anomalia alla percussione al fusto con presenza di carie e carpofori degradati di specie non identificabile.	

Anomalie: (1) difetto minore, (2) difetto medio, (3) difetto grave	
Radici	Radice strozzante (2), Sottoservizi, reti tecnologiche (2)
Colletto	Cavità esposta (3), Ipertrufie - iperplasie (2), Contrafforte di reazione (2), Depressioni e concavità (2)
Fusto	Lesioni cicatrizzate (3), Carpofori (3), Cavità esposta (3), Fusto inclinato (1), Ipertrufie - iperplasie (2), Carie (3)
Branche	Rottura (1), Seccumi (2), Branche secche (2)
Chioma	Dissecamento (1)
Interferenze	Cavi elettrici - telefonici (3), Lampioni (2)

Lavori proposti		
Tipo lavoro	null	Data fine prevista
ABB - Abbattimento pianta		02/01/2025

Iter			
#	Data esecuzione	Eseguito da	Stato VSA
1	17/12/2024 15:32:19	Cagnoni Eugenio	In lavorazione
2	24/12/2024 14:46:55	Cagnoni Eugenio	Richiesta validazione (Applicativo)
3	24/12/2024 14:46:55	Cagnoni Eugenio	Validata

CAGNONI
EUGENIO

Nr. albero 40		Cartellino	
Coordinate 722.948,11 / 5.028.386,83			
Proprietà Area di proprietà			
			
Tassonomia Robinia pseudoacacia (Robinia)			
Sito di crescita Banchina			
		Fase fisiologica adulto	
Accessibilità Accessibile			
Bersaglio Zona di passaggio durante tutta la giornata, area di sosta non particolarmente frequentata			
Altezza 12,64 m		Ø chioma 9,60 m	
Altezza castello 2,76 m			
Circ. tronco 150 cm		Ø tronco 47,74 cm	
Stato pianta Pianta viva			
Modalità età Stimato		Età pianta calcolata 74	
Data stima 01/01/2021		Età stimata 71	
Data abbattimento		Data rimozione ceppaia	
[X] Albero stradale		[X] Pavimentazione filtrante	
Note			

VSA - Data: 17/12/2024		CPC: D - Gravità estrema
Stato cartellino	Cartellino da aggiungere	
Rilevatore	Cagnoni Eugenio	
Tipo	Ricontrollo	
Fase fisiologica	adulto	
Sito di crescita	Banchina	
Stato vegetativo	3 gravemente deperiente	
Altezza	12,64 m	
Ø chioma	9,60 m	
Altezza castello	2,76 m	
Ø tronco	47,74 cm	
Circ. tronco	150 cm	

Anomalie: (1) difetto minore, (2) difetto medio, (3) difetto grave	
Colletto	Depressioni e concavità (2), Cavità esposta (3), Colletto interrato (2), Essudati - batteriosi (1)
Fusto	Orifizi - fessure - lesioni aperte (2), Decorticazione - danni alla corteccia (2), Ferite da taglio marcescenti (3), Lesioni cicatrizzate (2)
Castello	Ferite da taglio marcescenti (3), Codominanza (2)
Chioma	Posizione asimmetria Sud (2), Asimmetria per competizione laterale (2)
Interferenze	Cavi elettrici - telefonici (3)

Lavori proposti		
Tipo lavoro	null	Data fine prevista
ABB - Abbattimento pianta		02/01/2025

Iter			
#	Data esecuzione	Eseguito da	Stato VSA
1	17/12/2024 15:32:38	Cagnoni Eugenio	In lavorazione
2	24/12/2024 15:00:30	Cagnoni Eugenio	Richiesta validazione (Applicativo)
3	24/12/2024 15:00:30	Cagnoni Eugenio	Validata

CAGNONI
EUGENIO