



Comune di Padova



I CICLI AFFRESCATI
DEL XIV SECOLO DI PADOVA

SETTORE VERDE, PARCHI E AGRICOLTURA URBANA

Via N. Tommaseo, 60 - 35131 - Padova

tel. 049.8204475

Codice Fiscale 00644060287

prot. n. 0616503
del 22.11.2024

Al Servizio Fitosanitario Regionale
viale dell'Agricoltura, 1/A
37060 Buttapietra (VR)
pec :fitosanitari@pec.regione.veneto.it

Alla Soprintendenza Archeologica, Belle Arti e Paesaggio
per l'Area Metropolitana di Venezia e per le
Province di Belluno, Padova e Treviso
Palazzo Soranzo Cappello, S. Croce 770
30135 Venezia
pec : sabap-ve-met@pec.cultura.gov.it

al Quartiere n. 4 sud est
Sede

Oggetto: Abbattimento di una pianta di *Platanus hybrida* in Passeggiata Francesco Camillotti (n. 165 dell'inventario delle alberature comunali): Lotta obbligatoria contro il cancro colorato del platano (*Ceratocystis fimbriata*). Dlgs 214/2005 del 19 agosto 2005, D.M. 29 febbraio 2012, Decreto Dirigente SFR n. 24 del 11 giugno 2012. Comunicazione di intervento su piante di platano; D.Lgs 42/2004 del 22 gennaio 2004;
Delibera del C.C. n. 2006/0042 del 05/06/06.

A seguito del sopralluogo presso la via in oggetto si è riscontrata la presenza di una pianta di platano con sintomi attribuibili al cancro colorato del Platano. Considerato lo stato fitosanitario dell'esemplare in questione, si provvederà all'abbattimento.

Al Servizio Fitosanitario Regionale si comunica che il materiale di risulta ottenuto sarà smaltito all'interno della zona di contenimento (province di Verona, Vicenza, Venezia, Treviso, Padova e Rovigo) come previsto dall'art. 7 del DM 29 febbraio 2012. Verranno comunicate la destinazione e le modalità di smaltimento del legname infetto utilizzando il Modulo A2.

Alla Soprintendenza per i beni Architettonici e Paesaggistici si comunica ai sensi dell'art. 27 del D. Lgs. n 42/2004.

Al Quartiere si comunica ai sensi della delibera di C.C. n. 42 del 05/06/06.

N. INV.	SPECIE	MOTIVAZIONE	SOSTITUZIONE	NOTE
165	Platanus hybrida	Lotta obbligatoria contro il cancro colorato del platano Dlgs 214/2005 ; D.D. SFR n. 24 del 11.06.2012	Prevista (*)	(*) con esemplare di <i>Sophora japonica</i>

Considerato che, ormai da tempo, sul mercato non sono disponibili esemplari di Platano "Vallis Clausa®" di dimensioni ed impalcatura adeguate alla messa a dimora lungo le strade, lo scrivente Settore ritiene opportuno procedere con la sostituzione del platano utilizzando piante di *Sophora japonica*, già presenti sullo stesso filare. Il reimpianto è previsto nella stagione idonea.

I fogli notizie relativi verranno collocati entro 2 giorni dall'intervento.

Distinti saluti.

IL CAPO SETTORE
VERDE, PARCHI E AGRICOLTURA URBANA
Dott. Agr. *Ciro Degl'Innocenti*



CIRO DEGL'INNOCENTI
Comune di Padova
22.11.2024 08:56:34
GMT+01:00

Allegati: scheda, foto, planimetria con indicata l'ubicazione della pianta.

Struttura Settore Verde, Parchi e Agricoltura Urbana Dirigente Dott. *Ciro Degl'Innocenti*

Sede via Tommaseo n.60 - 35131 Padova Tel. 0498204475 – Unità Operativa Patrimonio Arboreo Pubblico Alberi Stradali

email: verdepubblico@comune.padova.it – PEC: verde@pec.comune.padova.it

<https://www.padovanet.it/ambiente-territorio-e-verde/verde-e-agricoltura-urbana/>

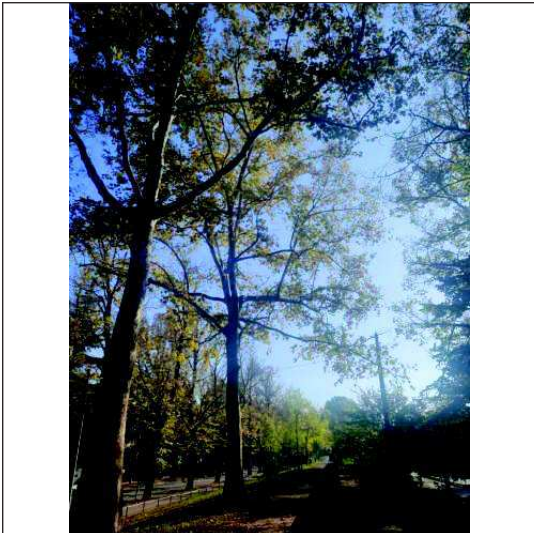
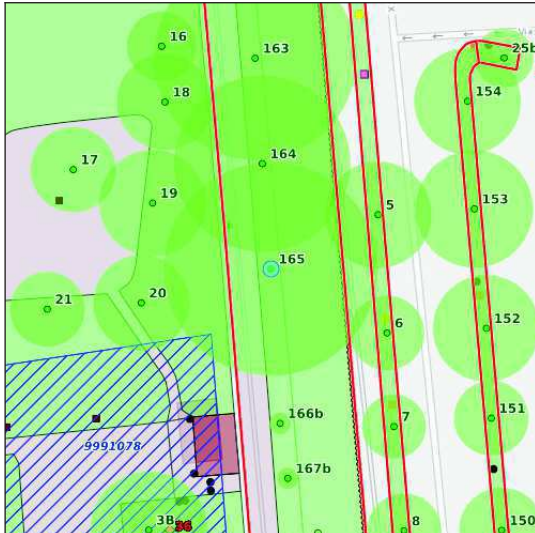
Nr. albero 165		Cartellino	
Coordinate 724.282,79 / 5.031.232,31			
Proprietà Area di proprietà			
			
Tassonomia Platanus hybrida (Platano comune)			
Sito di crescita Prato o giardini			
		Fase fisiologica adulto	
Accessibilità Accessibile			
Bersaglio Zona di passaggio durante tutta la giornata, area di sosta non particolarmente frequentata			
Altezza 23,00 m		Ø chioma 20,00 m	
Altezza castello 8,00 m			
Circ. tronco 264 cm		Ø tronco 84,00 cm	
Stato pianta Pianta viva			
Modalità età Stimato		Età pianta calcolata 74	
Data stima 01/01/2021		Età stimata 71	
Data abbattimento		Data rimozione ceppaia	
[X] Albero stradale		[X] Pavimentazione filtrante	
Note			

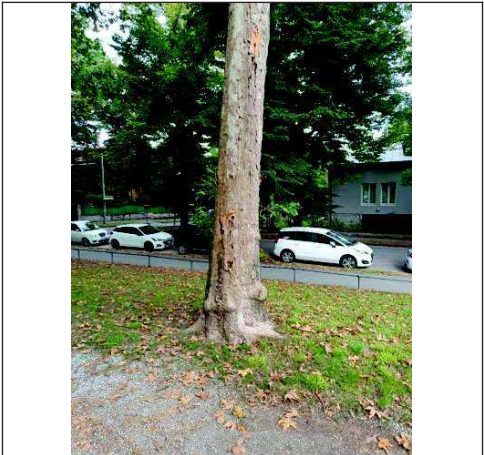
VSA - Data: 11/09/2024		CPC: D - Gravità estrema
Stato cartellino	Cartellino da aggiungere	
Rilevatore	Cristofori Leonardo	
Tipo	Primo controllo	
Fase fisiologica	adulto	
Sito di crescita	Prato o giardini	
Stato vegetativo	3 gravemente deperiente	
Altezza	23,00 m	
Ø chioma	20,00 m	
Altezza castello	8,00 m	
Ø tronco	84,00 cm	
Circ. tronco	264 cm	
Bersaglio	Zona di passaggio durante tutta la giornata, area di sosta non particolarmente frequentata	
<div>Note</div> <div>Necrosi diffuse al fusto con sintomatologia riferibile a Cancro Colorato del Platano già confermata dall'ufficio competente. Albero in abbattimento per conclamata infezione di Ceratocystis platani.</div>		

Anomalie: (1) difetto minore, (2) difetto medio, (3) difetto grave	
Radici	Radici affioranti (2), Radici affioranti decorticate (1)
Colletto	Depressioni e concavità (1), Allargato (2), Lesioni cicatrizzate (1), Orifizi - fessure - lesioni aperte (1), Rigonfiamenti (1)
Fusto	Costolature (1), Orifizi - fessure - lesioni aperte (2), Fusto inclinato (1), Depressione (2)
Castello	Necrosi (2), Lesioni cicatrizzate (1)
Branche	Seccumi (3), Ferite rimarginate (1), Branche secche (2), Monconi necrotizzati (2)
Chioma	Autoriduzione della chioma (2), Asimmetrica (2), Dissecamento (2), Clorosi (2), Microfillia (2), Posizione asimmetria Sud-ovest (2)
Agenti patogeni	Cancro del platano (3)

Iter			
#	Data esecuzione	Eseguito da	Stato VSA
1	11/09/2024 17:05:47	Cristofori Leonardo	In lavorazione
2	12/09/2024 11:41:06	Cristofori Leonardo	Richiesta validazione (Applicativo)
3	12/09/2024 11:41:06	Cristofori Leonardo	Validata



ArcGIS Web Map

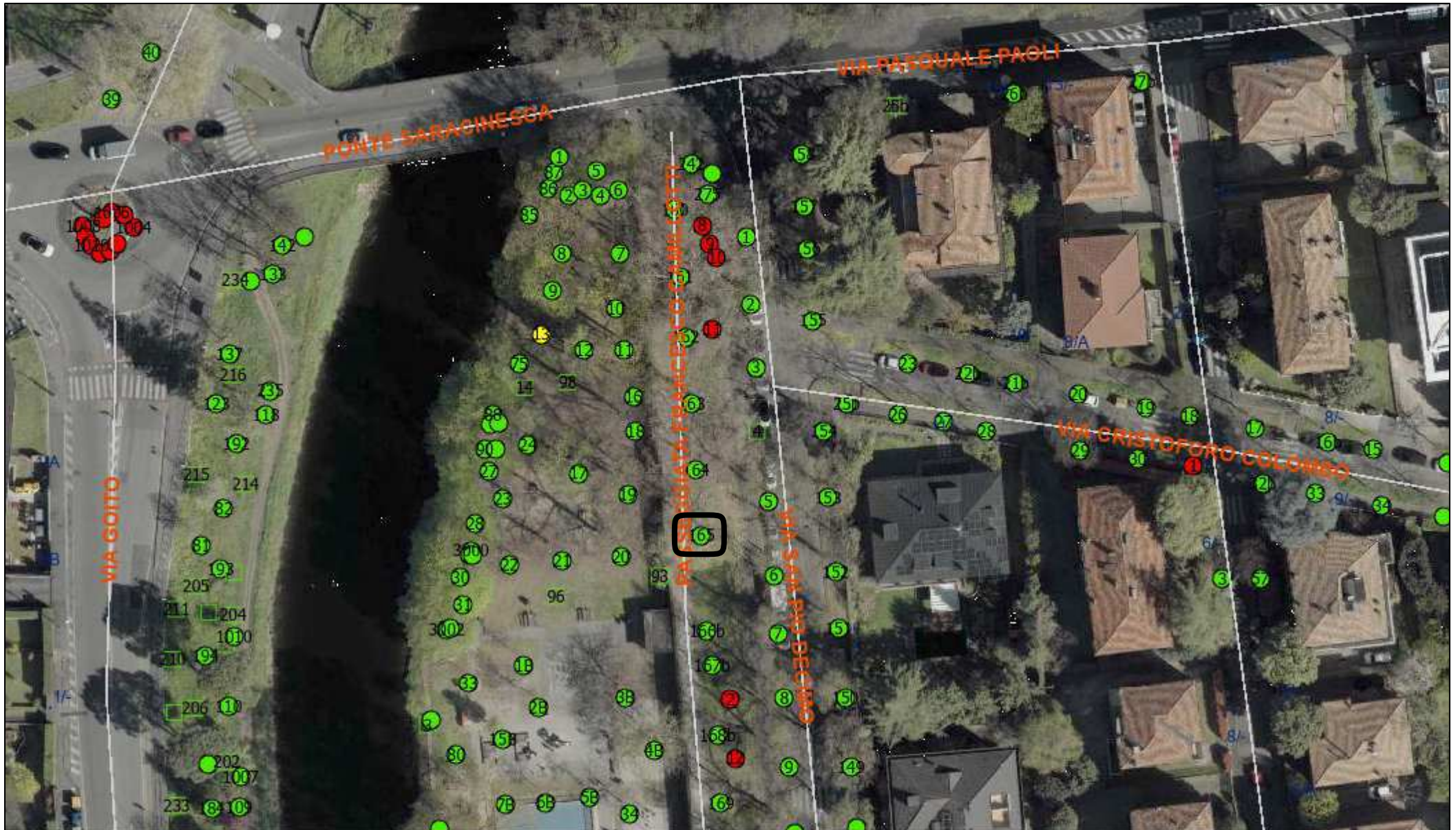

18/11/2024, 11:27:57

— Grafo Vie
• Numeri Civici

Alberi

● Albero,Ceppaia
● Albero,Pianta morta

● Albero,Pianta non gestita
● Albero,Pianta viva
□ Albero,Posto libero

● Cespuglio,Viva
● Pianta in vaso/fioriera,Viva

1:783

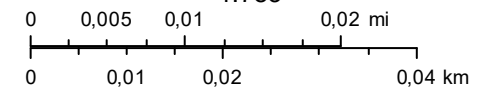



Comune di Padova



I CICLI AFFRESCATI
DEL XIV SECOLO DI PADOVA

SETTORE VERDE, PARCHI E AGRICOLTURA URBANA

Via N. Tommaseo, 60 - 35131 - Padova

tel. 049.8204475

Codice Fiscale 00644060287

prot. n. 0616554
del 22.11.2024

Al Quartiere n. 4

Oggetto: Abbattimento di n. 2 Robinia pseudoacacia monophylla in via Colombo Cristoforo (n. inv. 7, 15). Delibera del C.C. n. 2006/0042 del 05/06/06.

In accordo con il piano di monitoraggio delle alberature comunali sono state fatte eseguire indagini fitosanitarie e di valutazione della stabilità su n.2 Robinia pseudoacacia monophylla, presenti lungo la via in oggetto. Le verifiche che sono state condotte evidenziano una situazione critica a carico delle stesse. L'indagine svolta ha permesso di rilevare che gli esemplari di Robinia var. monophylla inv. n. 7, 15 si presentano morte. Considerato lo stato riscontrato degli esemplari arborei, se ne prescrive l'abbattimento. Al Quartiere si comunica ai sensi della delibera di C.C. n. 42 del 05/06/06.

VIA	N. INV.	SPECIE	MOTIVAZIONE	SOSTITUZIONE	NOTE
Via Colombo Cristoforo	7	Robinia pseudoacacia var. monophylla	Esito VTA, tutela pubblica incolumità	Prevista	
Via Colombo Cristoforo	15	Robinia pseudoacacia var. monophylla	Esito VTA, tutela pubblica incolumità	Prevista	

La sostituzione è prevista nella stagione opportuna e compatibilmente con la presenza di sottoservizi.

I fogli notizie relativi all'abbattimento verranno collocati entro 2 giorni dall'intervento.

Distinti saluti.

Il Capo Settore
Verde, Parchi e Agricoltura Urbana
Dott. Agr. Ciro Degl' Innocenti

Allegato :scheda rilevamento, foto, planimetria con indicata l'ubicazione della pianta.

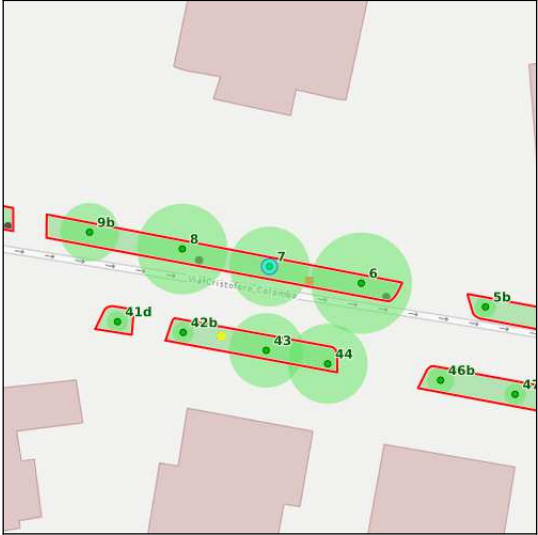

CIRO DEGL'INNOCENTI
Comune di Padova
22.11.2024 08:56:34
GMT+01:00

Nr. albero	7	Cartellino	
Coordinate	724.470,48 / 5.031.228,80		
Proprietà	Area di proprietà		
			
Tassonomia Robinia pseudoacacia monophylla (Robinia var. 'Monofilla')			
Sito di crescita		Parterre	
		Fase fisiologica adulto	
Accessibilità		Accessibile	
Bersaglio		Zona di passaggio durante tutta la giornata, area di sosta non particolarmente frequentata	
Altezza		12,00 m	
		Ø chioma 7,50 m	
Altezza castello		4,50 m	
Circ. tronco		75 cm	
		Ø tronco 24,00 cm	
Stato pianta		Pianta viva	
Modalità età		Preciso	
Età pianta calcolata		17	
Data impianto		01/01/2007	
Età all'impianto		0	
Data abbattimento		Data rimozione ceppaia	
<input checked="" type="checkbox"/> Albero stradale		<input checked="" type="checkbox"/> Irrigazione	
<input checked="" type="checkbox"/> Pavimentazione filtrante			
Note			

VSA - Data: 30/09/2024	CPC: D - Gravità estrema
Stato cartellino	Cartellino da aggiungere



Firmato digitalmente da:
Zanzi Daniele
Firmato il 23/10/2024 17:32
Seriale Certificato: 2810273
Valido dal 10/10/2023 al 10/10/2026
InfoCamere Qualified Electronic Signature CA

Rilevatore	Fitoconsult1
Tipo	Rico controllo
Fase fisiologica	adulto
Sito di crescita	Parterre
Stato vegetativo	4 morta
Altezza	12,00 m
Ø chioma	7,50 m
Altezza castello	4,50 m
Ø tronco	24,00 cm
Circ. tronco	75 cm
Bersaglio	Zona di passaggio durante tutta la giornata, area di sosta non particolarmente frequentata



Anomalie: (1) difetto minore, (2) difetto medio, (3) difetto grave	
Colletto	Colletto interrato (1)
Fusto	Lesioni cicatrizzate (1), Fusto inclinato (1)
Castello	Codominanza (2)
Branche	Seccumi (3), Branche secche (3)
Chioma	Autoriduzione della chioma (3), Dissecamento (3)

Lavori proposti		
Tipo lavoro	null	Data fine prevista
ABB - Abbattimento pianta		16/10/2024

Iter			
#	Data esecuzione	Eseguito da	Stato VSA
1	30/09/2024 12:49:58	Fitoconsult1	In lavorazione
2	23/10/2024 11:45:04	Fitoconsult1	Richiesta validazione (Applicativo)
3	23/10/2024 11:45:04	Fitoconsult1	Validata



Nr. albero 15	Cartellino
Coordinate 724.383,76 / 5.031.245,21	
Proprietà Area di proprietà	





Tassonomia Robinia pseudoacacia monophylla (Robinia var. 'Monofilla')	
Sito di crescita Parterre	
	Fase fisiologica adulto
Accessibilità Accessibile	
Bersaglio Zona di passaggio durante tutta la giornata, area di sosta non particolarmente frequentata	
Altezza 11,00 m	Ø chioma 4,00 m
Altezza castello 5,00 m	
Circ. tronco 60 cm	Ø tronco 19,00 cm
Stato pianta Pianta viva	
Modalità età Preciso	Età pianta calcolata 15
Data impianto 01/01/2009	Età all'impianto 0
Data abbattimento	Data rimozione ceppaia
<input checked="" type="checkbox"/> Albero stradale	<input checked="" type="checkbox"/> Irrigazione
<input checked="" type="checkbox"/> Pavimentazione filtrante	
Note	

VSA - Data: 30/09/2024	CPC: D - Gravità estrema
Stato cartellino Cartellino da aggiungere	



Firmato digitalmente da:
Zanzi Daniele
Firmato il 23/10/2024 17:32
Seriale Certificato: 2810273
Valido dal 10/10/2023 al 10/10/2026
InfoCamere Qualified Electronic Signature CA

Rilevatore	Fitoconsult1
Tipo	Ricontrollo
Fase fisiologica	adulto
Sito di crescita	Parterre
Stato vegetativo	3 gravemente deperiente
Altezza	11,00 m
Ø chioma	4,00 m
Altezza castello	5,00 m
Ø tronco	19,00 cm
Circ. tronco	60 cm
Bersaglio	Zona di passaggio durante tutta la giornata, area di sosta non particolarmente frequentata



Anomalie: (1) difetto minore, (2) difetto medio, (3) difetto grave	
Colletto	Colletto interrato (1)
Fusto	Ricacci diffusi - riscoppi (2)
Branche	Branche secche (3), Seccumi (3)
Chioma	Dissecamento (3)

Lavori proposti		
Tipo lavoro	null	Data fine prevista
ABB - Abbattimento pianta		16/10/2024

Iter			
#	Data esecuzione	Eseguito da	Stato VSA
1	30/09/2024 12:49:57	Fitoconsult1	In lavorazione
2	23/10/2024 11:38:08	Fitoconsult1	Richiesta validazione (Applicativo)
3	23/10/2024 11:38:08	Fitoconsult1	Validata



ArcGIS Web Map

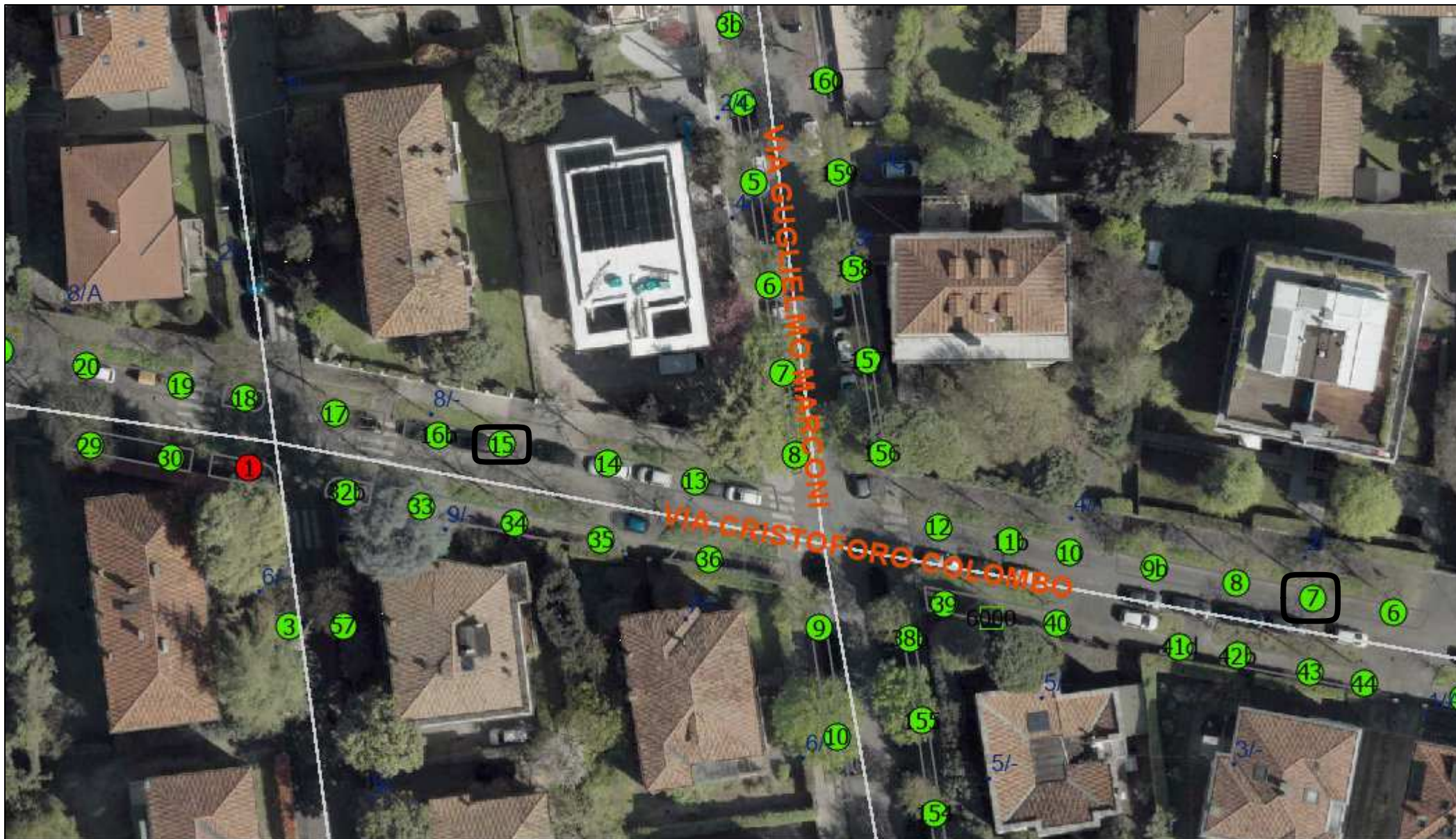

18/11/2024, 08:34:35

- | | | | |
|-----------------|------------------------|------------------------------|---------------------------------|
| — Grafo Vie | Alberi | • Albero, Pianta non gestita | • Cespuglio, Viva |
| • Numeri Civici | • Albero, Ceppaia | • Albero, Pianta viva | • Pianta in vaso/fioriera, Viva |
| | • Albero, Pianta morta | □ Albero, Posto libero | |

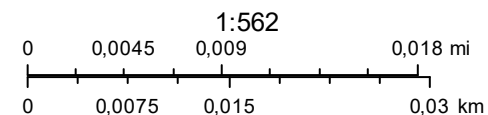



Comune di Padova



I CICLI AFFRESCATI
DEL XIV SECOLO DI PADOVA

SETTORE VERDE, PARCHI E AGRICOLTURA URBANA

Via N. Tommaseo, 60 - 35131 - Padova

tel. 049.8204475

Codice Fiscale 00644060287

prot. n. 0616568
del 22.11.2024

Al Quartiere n. 4 sud est

SEDE

Oggetto: Abbattimento di una pianta di Crataegus x lavellei Carrierei in via Emo-Capodilista (n. inv. 16). Delibera del C.C. n. 2006/0042 del 05/06/06.

Nel corso della campagna di valutazione di stabilità delle alberature comunali è emerso che un esemplare di Crataegus x lavellei Carrierei, presente lungo via in oggetto, evidenzia condizione fitopatologica critica. L'indagine svolta ha permesso di rilevare che l'albero n. inv. 16 presenta carpofori fungini al fusto e carie al castello. Considerato lo stato fitosanitario, l'esemplare in questione è stato classificato in classe D (gravità estrema), con conseguente prescrizione di abbattimento. Al Quartiere si comunica ai sensi della delibera di C.C. n. 42 del 05/06/06.

N. INV.	SPECIE	MOTIVAZIONE	SOSTITUZIONE	NOTE
16	Crataegus x lavellei carrierei	Esito VTA ta classe D, tutela pubblica in- columità	Prevista	

La sostituzione è prevista nella stagione opportuna e compatibilmente con la presenza di sottoservizi. I fogli notizie relativi verranno collocati entro 2 giorni dall'intervento.

Distinti saluti.

Il Capo Settore
Verde, Parchi e Agricoltura Urbana
Dott. Agr. *Ciro Degl' Innocenti*



CIRO DEGL'INNOCENTI
Comune di Padova
22.11.2024 08:56:34
GMT+01:00

Allegato :scheda rilevamento dati , foto, planimetria con indicata l'ubicazione della pianta.

Nr. albero 16	Cartellino
Coordinate 724.905,15 / 5.030.286,03	
Proprietà Area di proprietà	





Tassonomia Crataegus x lavellei carrierei (Biancospino carrierei)	
Sito di crescita Marciapiede	
	Fase fisiologica adulto
Accessibilità Accessibile	
Bersaglio	
Altezza 6,50 m	Ø chioma 6,50 m
Altezza castello 1,50 m	
Circ. tronco 75 cm	Ø tronco 24,00 cm
Stato pianta Pianta viva	
Modalità età Stimato	Età pianta calcolata 44
Data stima 01/01/2021	Età stimata 41
Data abbattimento	Data rimozione ceppaia
<input checked="" type="checkbox"/> Albero stradale	<input checked="" type="checkbox"/> Pavimentazione filtrante
Note	

VSA - Data: 14/09/2024		CPC: D - Gravità estrema
Stato cartellino	Cartellino da aggiungere	
Rilevatore	Diego Gennaro	
Tipo	Ricontrollo	
Fase fisiologica	adulto	
Sito di crescita	Marciapiede	
Stato vegetativo	3 gravemente deperiente	
Altezza	6,50 m	
Ø chioma	6,50 m	
Altezza castello	1,50 m	
Ø tronco	24,00 cm	
Circ. tronco	75 cm	
Note Pianta compromessa con presenza di carpofori al fusto e carie al castello.		

Anomalie: (1) difetto minore, (2) difetto medio, (3) difetto grave
Radici Carpofori (3)
Castello Carie (3)
Chioma Dissecamento (3)

Iter			
#	Data esecuzione	Eseguito da	Stato VSA
1	14/09/2024 11:54:08	Diego Gennaro	In lavorazione
2	15/10/2024 12:34:34	Diego Gennaro	Richiesta validazione (Applicativo)
3	15/10/2024 12:34:34	Diego Gennaro	Validata

TRIVELLATO
PAOLO
COMUNE DI
PADOVA
18.11.2024
12:54:42
GMT+02:00

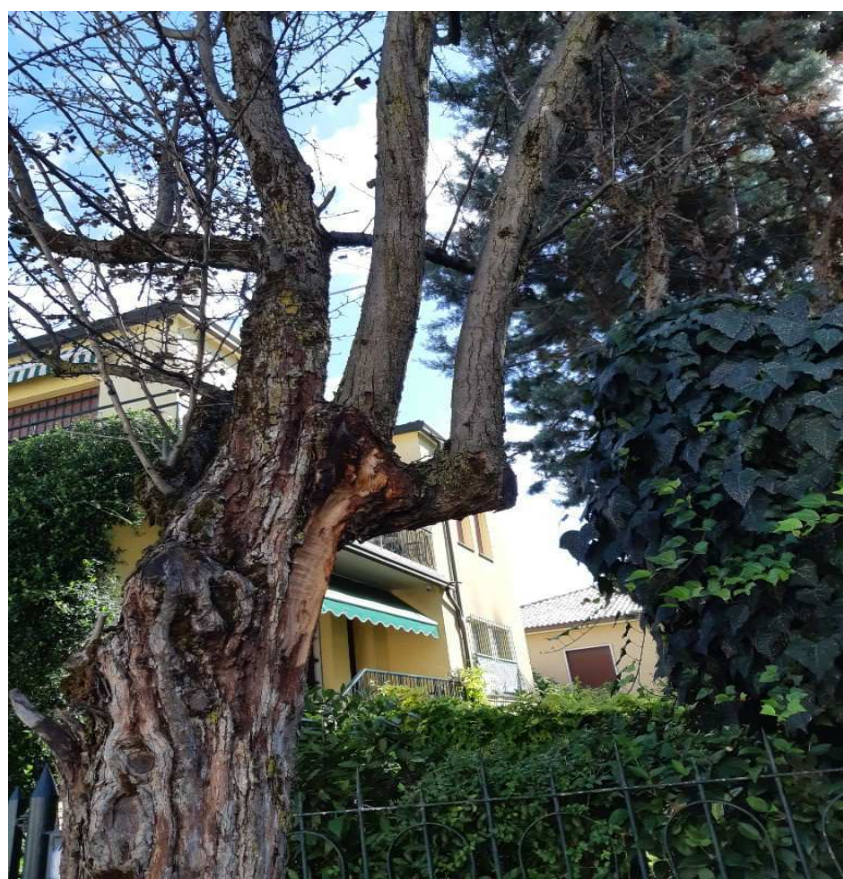

ArcGIS Web Map



18/11/2024, 11:30:18

— Grafo Vie
• Numeri Civici

Alberi

● Albero,Ceppaia
● Albero,Pianta morta

● Albero,Pianta non gestita
● Albero,Pianta viva
□ Albero,Posto libero

● Cespuglio,Viva
● Pianta in vaso/fioriera,Viva

1:630
0 0,005 0,01 0,02 mi
0 0,0075 0,015 0,03 km



Comune di Padova



I CICLI AFFRESCATI
DEL XIV SECOLO DI PADOVA

SETTORE VERDE, PARCHI E AGRICOLTURA URBANA

Via N. Tommaseo, 60 - 35131 - Padova

tel. 049.8204475

Codice Fiscale 00644060287

prot. n. 0616578
del 22.11.2024

Al Quartiere n. 4

Oggetto: Abbattimento di n. 1 Acer ginnala in via Facciolati Jacopo (n. inv. 210). Delibera del C.C. n. 2006/0042 del 05/06/06.

In accordo con il piano di monitoraggio delle alberature comunali è stata fatta eseguire un'indagine fitosanitaria e di valutazione della stabilità su n.1 Acer ginnala, presente lungo la via in oggetto. Le verifiche condotte videnziano una situazione critica a carico della stessa. L'indagine svolta ha permesso di rilevare che l'esemplare di Acero di fuoco n. inv. 210 si presenta gravemente deperiente e compromesso a causa della presenza di carpofori al colletto.

Considerato lo stato fitosanitario si provvederà all'abbattimento .

Al Quartiere si comunica ai sensi della delibera di C.C. n. 42 del 05/06/06.

VIA	N. INV.	SPECIE	MOTIVAZIONE	SOSTITUZIONE	NOTE
Via Facciolati Jacopo	210	Acer ginnala	Esito VTA, tutela pubblica incolumità	Prevista	

La sostituzione è prevista nella stagione opportuna e compatibilmente con la presenza di sottoservizi.

I fogli notizie relativi all'abbattimento verranno collocati entro 2 giorni dall'intervento.

Distinti saluti.

Il Capo Settore
Verde, Parchi e Agricoltura Urbana
Dott. Agr. Ciro Degl' Innocenti

Allegato :scheda rilevamento, foto, planimetria con indicata l'ubicazione della pianta.



CIRO DEGL'INNOCENTI
Comune di Padova
22.11.2024 08:56:34
GMT+01:00

Struttura Settore Verde, Parchi e Agricoltura Urbana Dirigente Dott. Ciro Degl'Innocenti

Sede via Tommaseo n.60 - 35131 Padova Tel. 0498204475 – Unità Operativa Patrimonio Arboreo Pubblico Alberi Stradali

email: verdepubblico@comune.padova.it – PEC: verde@pec.comune.padova.it

<https://www.padovanet.it/ambiente-territorio-e-verde/verde-e-agricoltura-urbana/>

Nr. albero 210	Cartellino
Coordinate 726.663,98 / 5.030.116,53	
Proprietà Area di proprietà	





Tassonomia Acer ginnala (Acero di fuoco)	
Sito di crescita Parterre	
	Fase fisiologica adulto
Accessibilità Accessibile	
Bersaglio	
Altezza 6,00 m	Ø chioma 5,50 m
Altezza castello 1,50 m	
Circ. tronco 47 cm	Ø tronco 15,00 cm
Stato pianta Pianta viva	
Modalità età Preciso	Età pianta calcolata 15
Data impianto 01/01/2009	Età all'impianto 0
Data abbattimento	Data rimozione ceppaia
[X] Albero stradale	[X] Irrigazione
[X] Pavimentazione filtrante	
Note	

Rilevatore	Diego Gennaro
Tipo	Ricontrollo
Fase fisiologica	adulto
Sito di crescita	Parterre
Altezza	6,00 m
Ø chioma	5,50 m
Altezza castello	1,50 m
Ø tronco	15,00 cm
Circ. tronco	47 cm



Note gravemente deperiente e compromessa non recuperabile con interventi arboricoli carpofori al colletto

Anomalie: (1) difetto minore, (2) difetto medio, (3) difetto grave	
Colletto	Carpofori (3)
Branche	Branche secche (3)
Chioma	Dissecamento (3)

Iter			
#	Data esecuzione	Eseguito da	Stato VSA
1	20/09/2024 11:06:44	Diego Gennaro	In lavorazione
2	15/10/2024 12:36:55	Diego Gennaro	Richiesta validazione (Applicativo)
3	15/10/2024 12:36:55	Diego Gennaro	Validata



TRIVELLATO
PAOLO
COMUNE DI
PADOVA
22.10.2024
11:06:58
GMT+02:00



ArcGIS Web Map



18/11/2024, 08:55:16

- | | | | |
|-----------------|------------------------|------------------------------|---------------------------------|
| — Grafo Vie | Alberi | • Albero, Pianta non gestita | • Cespuglio, Viva |
| • Numeri Civici | • Albero, Ceppaia | • Albero, Pianta viva | • Pianta in vaso/fioriera, Viva |
| | • Albero, Pianta morta | □ Albero, Posto libero | |

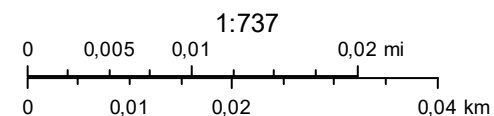



Comune di Padova



I CICLI AFFRESCATI
DEL XIV SECOLO DI PADOVA

SETTORE VERDE, PARCHI E AGRICOLTURA URBANA

Via N. Tommaseo, 60 - 35131 - Padova

tel. 049.8204475

Codice Fiscale 00644060287

prot. n. 0616606
del 22.11.2024

Al Quartiere n. 4

Oggetto: Abbattimento di n. 1 Pyrus calleryana "Chanticleer" in via Ricci Cubastro Gregorio (n. inv. 4). Delibera del C.C. n. 2006/0042 del 05/06/06.

In accordo con il piano di monitoraggio delle alberature comunali è stata fatta eseguire un'indagine fitosanitaria e di valutazione della stabilità su n.1 Pyrus calleriana "Chanticleer", presente lungo la via in oggetto. La verifica che è stata condotta evidenzia una situazione critica a carico dell'albero. L'indagine svolta ha permesso di rilevare che l'esemplare di Pero da fiore var. Chanticleer n. 4 si presenta morto.

Considerato lo stato riscontrato dell'esemplare arboreo, se ne prescrive l'abbattimento.

Al Quartiere si comunica ai sensi della delibera di C.C. n. 42 del 05/06/06.

VIA	N. INV.	SPECIE	MOTIVAZIONE	SOSTITUZIONE	NOTE
Via Ricci Cubastro Gregorio	4	Pyrus calleriana "Chanticleer"	Esito VTA, tutela pubblica incolumità	Non prevista	

La sostituzione è prevista nella stagione opportuna e compatibilmente con la presenza di sottoservizi.

I fogli notizie relativi all'abbattimento verranno collocati entro 2 giorni dall'intervento.

Distinti saluti.

Il Capo Settore
Verde, Parchi e Agricoltura Urbana
Dott. Agr. Ciro Degl'Innocenti

CIRO DEGL'INNOCENTI
Comune di Padova
22.11.2024 08:56:34
GMT+01:00



Allegato :scheda rilevamento, foto, planimetria con indicata l'ubicazione della pianta.

Struttura Settore Verde, Parchi e Agricoltura Urbana Dirigente Dott. Ciro Degl'Innocenti

Sede via Tommaseo n.60 - 35131 Padova Tel. 0498204475 – Unità Operativa Patrimonio Arboreo Pubblico Alberi Stradali

email: verdepubblico@comune.padova.it – PEC: verde@pec.comune.padova.it

<https://www.padovanet.it/ambiente-territorio-e-verde/verde-e-agricoltura-urbana/>

Nr. albero 4	Cartellino
Coordinate 726.234,90 / 5.031.022,77	
Proprietà Area di proprietà	





Tassonomia Pyrus calleryana chanticleer (Pero da fiore var. chanticleere)	
Sito di crescita Marciapiede	
	Fase fisiologica adulto
Accessibilità Accessibile	
Bersaglio	
Altezza 10,00 m	Ø chioma 6,50 m
Altezza castello 2,00 m	
Circ. tronco 88 cm	Ø tronco 28,00 cm
Stato pianta Pianta viva	
Modalità età Preciso	Età pianta calcolata 19
Data impianto 01/01/2005	Età all'impianto 0
Data abbattimento	Data rimozione ceppaia
<input checked="" type="checkbox"/> Albero stradale	<input checked="" type="checkbox"/> Irrigazione
<input checked="" type="checkbox"/> Pavimentazione filtrante	
Note	

VSA - Data: 09/10/2024	CPC: D - Gravità estrema
Stato cartellino Cartellino da aggiungere	



Firmato digitalmente da:
Zanzi Daniele
Firmato il 23/10/2024 17:31
Seriale Certificato: 2810273
Valido dal 10/10/2023 al 10/10/2026
InfoCamere Qualified Electronic Signature CA

Rilevatore	Fitoconsult1
Tipo	Ricontrollo
Fase fisiologica	adulto
Sito di crescita	Marciapiede
Stato vegetativo	4 morta
Altezza	10,00 m
Ø chioma	6,50 m
Altezza castello	2,00 m
Ø tronco	28,00 cm
Circ. tronco	88 cm



Lavori proposti		
Tipo lavoro	null	Data fine prevista
ABB - Abbattimento pianta		25/10/2024

Iter			
#	Data esecuzione	Eseguito da	Stato VSA
1	09/10/2024 17:05:00	Fitoconsult1	In lavorazione
2	23/10/2024 16:34:35	Fitoconsult1	Richiesta validazione (Applicativo)
3	23/10/2024 16:34:35	Fitoconsult1	Validata



ArcGIS Web Map



18/11/2024, 08:46:03

— Grafo Vie
• Numeri Civici

Alberi

● Albero,Ceppaia
● Albero,Pianta morta

● Albero,Pianta non gestita
● Albero,Pianta viva
□ Albero,Posto libero

● Cespuglio,Viva
● Pianta in vaso/fioriera,Viva

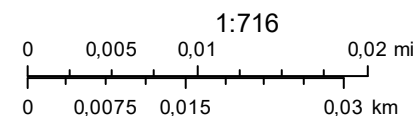



Comune di Padova



I CICLI AFFRESCATI
DEL XIV SECOLO DI PADOVA

SETTORE VERDE, PARCHI E AGRICOLTURA URBANA

Via N. Tommaseo, 60 - 35131 - Padova

tel. 049.8204475

Codice Fiscale 00644060287

prot. n. 0616922
del 22.11.2024

Alla Soprintendenza Archeologica, Belle Arti e Paesaggio
per l'Area Metropolitana di Venezia e per le
Province di Belluno, Padova e Treviso
Palazzo Soranzo Cappello, S. Croce 770
30135 Venezia
pec : sabap-ve-met@pec.cultura.gov.it

Al Quartiere n. 1 centro
SEDE

Oggetto: Abbattimento di due piante di tiglio in via Sanmicheli (n. inv. 22-54). Delibera del C.C. n. 2006/0042 del 05/06/06.

Nel corso della campagna di valutazione di stabilità delle alberature comunali è emerso che due esemplari di tiglio, presenti sulla via in oggetto, evidenziano criticità. Le indagini svolte hanno permesso di rilevare che i tigli n. inv. 22 e 54 presentano carie basale, con spesso - re di legno residuo integro ormai al di sotto dei parametrici statici utili a garantire la resistenza a rottura. Di conseguenza, entrambi gli esemplari sono stati classificati in classe D (gravità estrema), con prescrizione di abbattimento.

Al Quartiere si comunica ai sensi della delibera di C.C. n. 42 del 05/06/06.

N. INV.	SPECIE	MOTIVAZIONE	SOSTITUZIONE	NOTE
22	tiglio	Esito VTA e strumentale classe D, tutela pubblica incolumità	Prevista	
54	tiglio	Esito VTA e strumentale classe D, tutela pubblica incolumità	Prevista	

La sostituzione è prevista nella stagione opportuna e compatibilmente con la presenza di sottoservizi.
I fogli notizie relativi verranno collocati entro 2 giorni dall'intervento.

Distinti saluti.

Il Capo Settore
Verde, Parchi e Agricoltura Urbana
Dott. Agr. *Ciro Degl'Innocenti*

CIRO DEGL'INNOCENTI
Comune di Padova
22.11.2024 08:56:34
GMT+01:00

Allegato :scheda rilevamento dati dati penetrometrici, tracciati, foto, planimetria con indicata l'ubicazione



Struttura Settore Verde, Parchi e Agricoltura Urbana Dirigente Dott. *Ciro Degl'Innocenti*

Sede via Tommaseo n.60 - 35131 Padova Tel. 0498204475 – Unità Operativa Patrimonio Arboreo Pubblico Alberi Stradali

email: verdepubblico@comune.padova.it – PEC: verde@pec.comune.padova.it

<https://www.padovanet.it/ambiente-territorio-e-verde/verde-e-agricoltura-urbana/>

Nr. albero 22	Cartellino
Coordinate 725.611,62 / 5.031.165,09	
Proprietà Area di proprietà	





Tassonomia Tilia x europaea	
Sito di crescita Banchina	
	Fase fisiologica adulto
Accessibilità Accessibile	
Bersaglio	
Altezza 18,00 m	Ø chioma 17,00 m
Altezza castello 5,00 m	
Circ. tronco 201 cm	Ø tronco 64,00 cm
Stato pianta Pianta viva	
Modalità età Stimato	Età pianta calcolata 69
Data stima 01/01/2021	Età stimata 66
Data abbattimento	Data rimozione ceppaia
<input checked="" type="checkbox"/> Albero stradale	<input checked="" type="checkbox"/> Pavimentazione filtrante
Note	

VSA - Data: 08/08/2024		CPC: D - Gravità estrema
Stato cartellino	Cartellino da aggiungere	
Rilevatore	Luca Fantini	
Tipo	Ricontrollo	
Fase fisiologica	adulto	
Sito di crescita	Banchina	
Stato vegetativo	1 normale	
Altezza	18,00 m	
Ø chioma	17,00 m	
Altezza castello	5,00 m	
Ø tronco	64,00 cm	
Circ. tronco	201 cm	
<div><div>Note</div><div>Carpofori di Ganoderma resinaceum al colletto lato ovest. Confermata la presenza di una carie basale per marciume risalente dalle radici, con spessore di legno residuo integro esterno ormai al di sotto dei parametri statistici necessari per garantire la resistenza a rottura.</div></div>		



Anomalie: (1) difetto minore, (2) difetto medio, (3) difetto grave	
Radici	Radici affioranti (1), Sollevamento pavimentazione-cordolo (1)
Colletto	Carpofori (3)
Chioma	Capitozzo (1), Asimmetrica (1)
Agenti patogeni	Ganoderma resinaceum (3)
Interferenze	Fognature - cavidotti interrati (1)

D - Dendrodensimetro								
Nr.	Data rilievo	Posizione	Gradi	h [cm]	Inclinazione	Ø [cm]	Par. res.[cm]	t/R
24	08/08/2024	Colletto	170	0,00		95,00	11,00	0,23

Iter			
#	Data esecuzione	Eseguito da	Stato VSA
1	08/08/2024 13:52:32	Luca Fantini	In lavorazione
2	16/10/2024 11:45:43	Luca Fantini	Richiesta validazione (Applicativo)
3	16/10/2024 11:45:43	Luca Fantini	Validata



TRIVELLATO
PAOLO
COMUNE DI
PADOVA
18.11.2024
12:54:42
GMT+02:00

Measuring / object data

Measurement no.:	24	Speed	: 2500 r/min	Diameter:	
ID number	:	Needle state:	---	Level	:
Drilling depth	: 31,90 cm	Tilt	: -9°	Direction:	
Date	: 08.08.2024	Offset	: 85 / 301	Species	:
Time	: 13:27:20	Avg. curve	: off / off	Location	:
Feed	: 150 cm/min	Name	:		

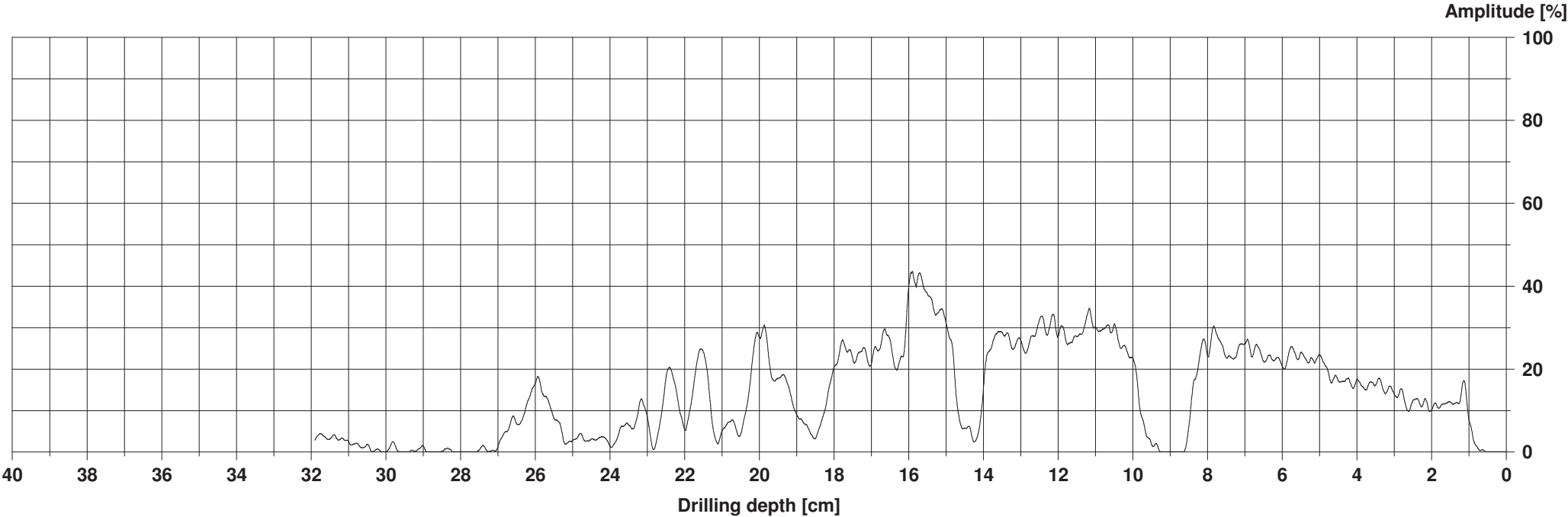

Assessment

Comment



ArcGIS Web Map



18/11/2024, 11:17:57

— Grafo Vie
• Numeri Civici

Alberi

- Albero,Ceppaia
- Albero,Pianta morta

- Albero,Pianta non gestita
- Albero,Pianta viva
- Albero,Posto libero

- Cespuglio,Viva
- Pianta in vaso/fioriera,Viva

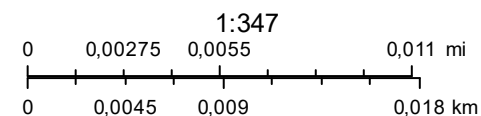

Nr. albero 54		Cartellino	
Coordinate 725.752,70 / 5.031.439,24			
Proprietà Area di proprietà			
			
Tassonomia Tilia x europaea			
Sito di crescita Parterre			
		Fase fisiologica adulto	
Accessibilità Accessibile			
Bersaglio			
Altezza 22,00 m		Ø chioma 16,00 m	
Altezza castello 5,50 m			
Circ. tronco 210 cm		Ø tronco 67,00 cm	
Stato pianta Pianta viva			
Modalità età Stimato		Età pianta calcolata 69	
Data stima 01/01/2021		Età stimata 66	
Data abbattimento		Data rimozione ceppaia	
<input checked="" type="checkbox"/> Albero stradale		<input checked="" type="checkbox"/> Pavimentazione filtrante	
Note			

VSA - Data: 08/08/2024		CPC: D - Gravità estrema	
Stato cartellino		Cartellino da aggiungere	
Rilevatore		Luca Fantini	
Tipo		Ricontrollo	
Fase fisiologica		adulto	
Sito di crescita		Parterre	
Stato vegetativo		1 normale	
Altezza		22,00 m	
Ø chioma		16,00 m	
Altezza castello		5,50 m	
Ø tronco		67,00 cm	
Circ. tronco		210 cm	
			
<div>Note</div> <div>Pianta di testata. L'analisi strumentale con penetrometro ha confermato la presenza di un intensa carie basale centrale, con spessore di legno residuo integro esterno ormai al di sotto dei parametri statistici utili a garantire la resistenza a rottura.</div>			

Anomalie: (1) difetto minore, (2) difetto medio, (3) difetto grave	
Radici	Sottoservizi, reti tecnologiche (3), Radici affioranti decorticate (1), Spazio radicale sottodimensionato (2), Sollevamento pavimentazione-cordolo (1), Presenza gravi danni (1), Radici affioranti (1)
Fusto	Lesioni cicatrizzate (1), Fusto arcuato - sciabolato (1), Rigonfiamenti (1)
Chioma	Capitozzo (1), Asimmetrica (1)
Interferenze	Fognature - cavidotti interrati (3)

D - Dendrodensimetro								
Nr.	Data rilievo	Posizione	Gradi	h [cm]	Inclinazione	Ø [cm]	Par. res.[cm]	t/R
34	08/08/2024	Colletto	240	0,00		97,00	10,00	0,21
35	08/08/2024	Colletto	100	0,00		95,00	9,00	0,19

Iter			
#	Data esecuzione	Eseguito da	Stato VSA
1	08/08/2024 13:52:16	Luca Fantini	In lavorazione
2	16/10/2024 11:45:44	Luca Fantini	Richiesta validazione (Applicativo)
3	16/10/2024 11:45:44	Luca Fantini	Validata

Measuring / object data

Measurement no.:	34	Speed	: 2500 r/min	Diameter:	
ID number	:	Needle state:	---	Level	:
Drilling depth	: 28,91 cm	Tilt	: -28°	Direction:	
Date	: 08.08.2024	Offset	: 74 / 304	Species	:
Time	: 13:45:16	Avg. curve	: off / off	Location	:
Feed	: 150 cm/min	Name	:		

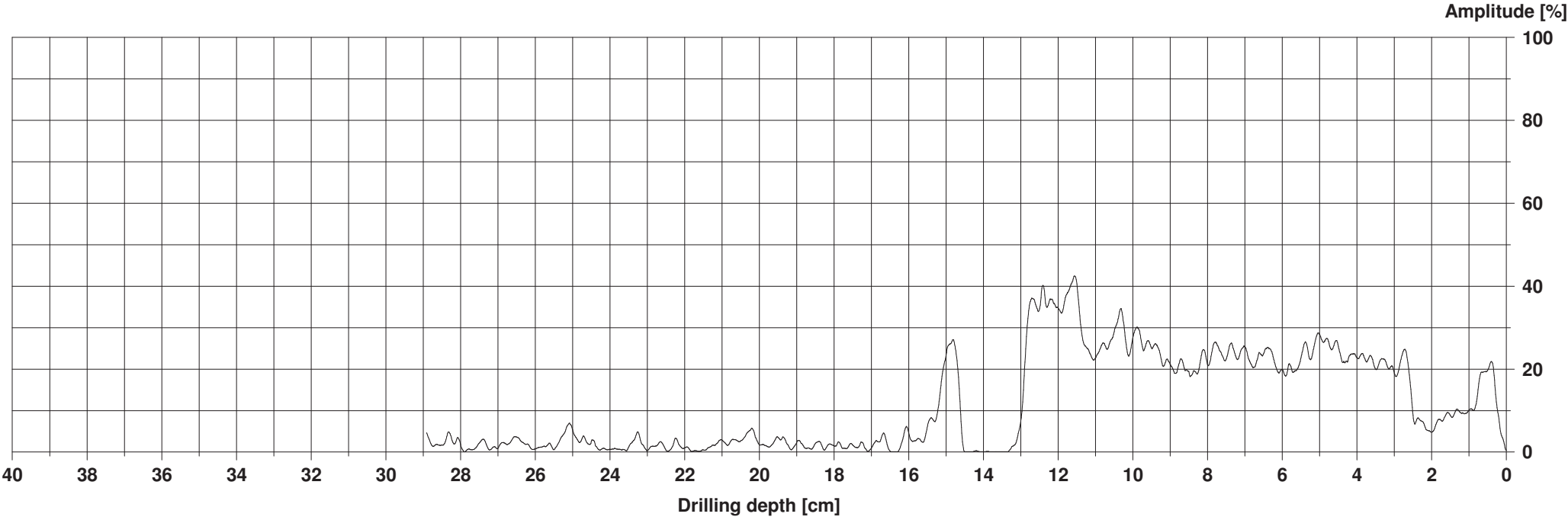

Assessment

Comment

Measuring / object data

Measurement no.:	35	Speed	: 2500 r/min	Diameter:	
ID number	:	Needle state:	---	Level	:
Drilling depth	: 33,61 cm	Tilt	: -24°	Direction:	
Date	: 08.08.2024	Offset	: 75 / 305	Species	:
Time	: 13:46:03	Avg. curve	: off / off	Location	:
Feed	: 150 cm/min	Name	:		

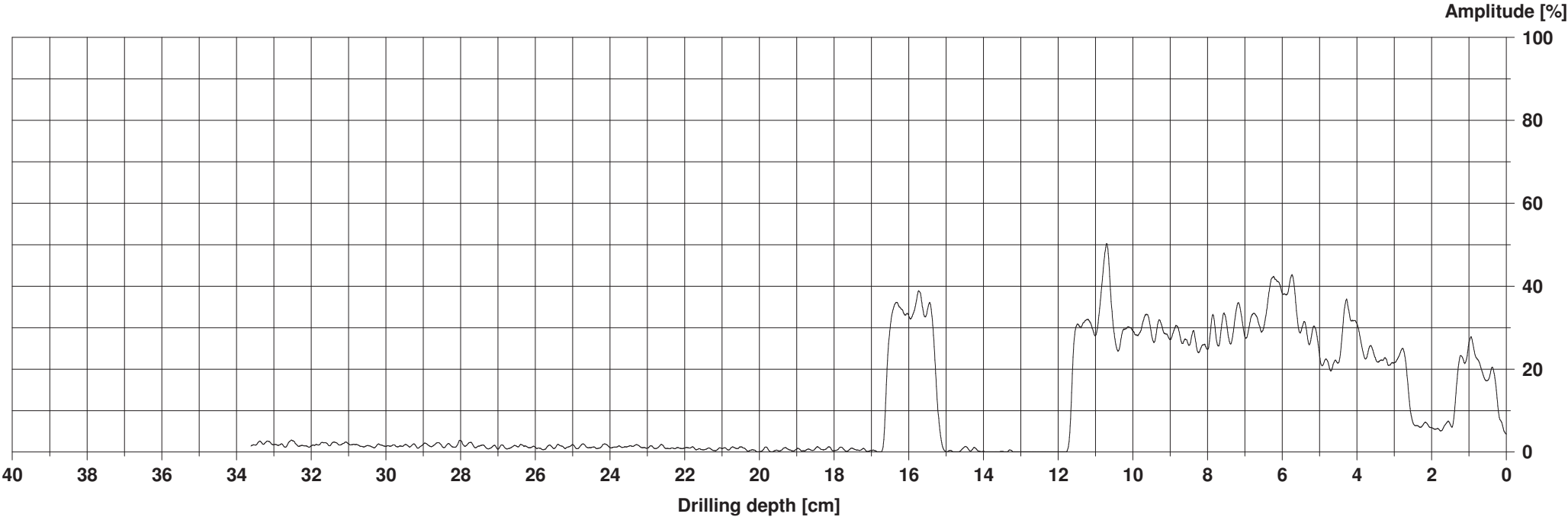

Assessment

Comment



ArcGIS Web Map



22/11/2024, 09:44:20

— Grafo Vie
• Numeri Civici

Alberi

- Albero,Ceppaia
- Albero,Pianta morta

- Albero,Pianta non gestita
- Albero,Pianta viva
- Albero,Posto libero

- Cespuglio,Viva
- Pianta in vaso/fioriera,Viva

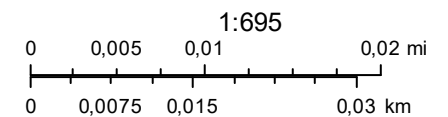



Comune di Padova



I CICLI AFFRESCATI
DEL XIV SECOLO DI PADOVA

SETTORE VERDE, PARCHI E AGRICOLTURA URBANA

Via N. Tommaseo, 60 - 35131 - Padova

tel. 049.8204475

Codice Fiscale 00644060287

prot. n. 0617028
del 22.11.2024

Al Quartiere n. 1 centro
SEDE

Oggetto: Abbattimento di due piante di Celtis australis in via Venezia (n. inv. 21-25). Delibera del C.C. n. 2006/0042 del 05/06/06.

Nell'ambito del piano di monitoraggio delle alberature comunali sono state fatte eseguire indagini fitosanitarie e di valutazione della stabilità su due esemplari di Celtis australis presenti sulla via in oggetto.

Le verifiche condotte evidenziano una situazione critica a carico degli stessi. Gli alberi n. inv. 21-25 presentano carpofori di Perenniporia fraxinea al colletto. Il sondaggio basale eseguito sul contrafforte di sostegno rileva un intenso processo di marciume alle radici.

Considerato lo stato fitosanitario, gli alberi ricadono in classe D (gravità estrema). Se ne prescrive, di conseguenza, l'abbattimento.

Al Quartiere si comunica ai sensi della delibera di C.C. n. 42 del 05/06/06

N. INV.	SPECIE	MOTIVAZIONE	SOSTITUZIONE	NOTE
21	Celtis australis	Esito VTA e strumentale classe D, tutela pubblica incolumità	Prevista	
25	Celtis australis	Esito VTA e strumentale classe D, tutela pubblica incolumità	Prevista	

La sostituzione è prevista nella stagione opportuna e compatibilmente con la presenza di sottoservizi.

I fogli notizie relativi all'abbattimento verranno collocati entro 2 giorni dall'intervento.

Distinti saluti.

Il Capo Settore
Verde, Parchi e Agricoltura Urbana
Dott. Agr. *Ciro Degl'Innocenti*



CIRO DEGL'INNOCENTI
Comune di Padova
22.11.2024 08:56:34
GMT+01:00

Allegato :scheda rilevamento dati ,dati penetrometrici, tracciati, foto, planimetria con indicata l'ubicazione della pianta.

Struttura Settore Verde, Parchi e Agricoltura Urbana Dirigente Dott. *Ciro Degl'Innocenti*

Sede via Tommaseo n.60 - 35131 Padova Tel. 0498204475 – Unità Operativa Patrimonio Arboreo Pubblico Alberi Stradali

email: verdepubblico@comune.padova.it – PEC: verde@pec.comune.padova.it

<https://www.padovanet.it/ambiente-territorio-e-verde/verde-e-agricoltura-urbana/>

Nr. albero 21	Cartellino
Coordinate 726.569,77 / 5.032.689,42	
Proprietà Area di proprietà	





Tassonomia Celtis australis (Bagolaro)	
Sito di crescita Banchina	
	Fase fisiologica adulto
Accessibilità Accessibile	
Bersaglio	
Altezza 14,00 m	Ø chioma 14,00 m
Altezza castello 3,50 m	
Circ. tronco 210 cm	Ø tronco 67,00 cm
Stato pianta Pianta viva	
Modalità età Stimato	Età pianta calcolata 64
Data stima 01/01/2021	Età stimata 61
Data abbattimento	Data rimozione ceppaia
<input checked="" type="checkbox"/> Albero stradale	<input checked="" type="checkbox"/> Pavimentazione filtrante
Note	

VSA - Data: 09/08/2024		CPC: D - Gravità estrema
Stato cartellino	Cartellino da aggiungere	
Rilevatore	Luca Fantini	
Tipo	Ricontrollo	
Fase fisiologica	adulto	
Sito di crescita	Banchina	
Stato vegetativo	1 normale	
Altezza	14,00 m	
Ø chioma	14,00 m	
Altezza castello	3,50 m	
Ø tronco	67,00 cm	
Circ. tronco	210 cm	



Note

Carpofori di *Perenniporia fraxinea* al colletto, lato est a trazione. Il sondaggio basale eseguito sul contrafforte di sostegno in prossimità delle fruttificazioni del fungo rileva un intenso processo di marciume alle radici all'incirca 15 cm al di sotto del piano campagna.

Anomalie: (1) difetto minore, (2) difetto medio, (3) difetto grave	
Radici	Radici affioranti (2), Sottoservizi, reti tecnologiche (2)
Colletto	Carpofori (3)
Fusto	Carie (2), Fusto inclinato (1), Lesioni cicatrizzate (2)
Castello	Ferite da taglio aperte (1)
Branche	Ferite rimarginate (1)
Chioma	Spiombatura in asse (1)
Agenti patogeni	<i>Perenniporia fraxinea</i> (3)

D - Dendrodensimetro								
Nr.	Data rilievo	Posizione	Gradi	h [cm]	Inclinazione	Ø [cm]	Par. res.[cm]	t/R
52	09/08/2024	Colletto	100	0,00				

Iter			
#	Data esecuzione	Eseguito da	Stato VSA
1	09/08/2024 12:41:22	Luca Fantini	In lavorazione
2	16/10/2024 11:45:44	Luca Fantini	Richiesta validazione (Applicativo)
3	16/10/2024 11:45:44	Luca Fantini	Validata

Measuring / object data

Measurement no.:	52	Speed	: 2500 r/min	Diameter:	
ID number	:	Needle state:	---	Level	:
Drilling depth	: 40,13 cm	Tilt	: -32°	Direction:	
Date	: 09.08.2024	Offset	: 69 / 305	Species	:
Time	: 12:15:35	Avg. curve	: off / off	Location	:
Feed	: 100 cm/min	Name	:		

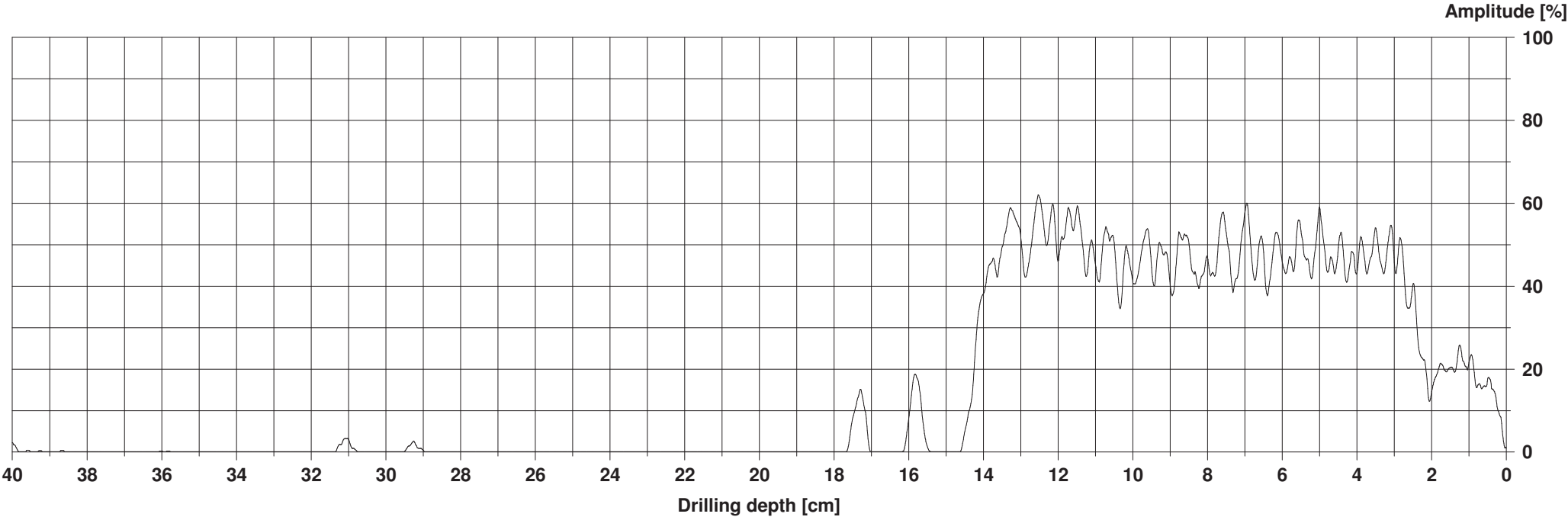

Assessment

Comment



Nr. albero 25	Cartellino
Coordinate 726.656,06 / 5.032.648,33	
Proprietà Area di proprietà	





Tassonomia Celtis australis (Bagolaro)	
Sito di crescita Banchina	
	Fase fisiologica adulto
Accessibilità Accessibile	
Bersaglio Punto di passaggio obbligato, fermata autobus molto frequentata, punto di ritrovo a elevatissima frequentazione	
Altezza 15,00 m	Ø chioma 15,00 m
Altezza castello 3,00 m	
Circ. tronco 236 cm	Ø tronco 75,00 cm
Stato pianta Pianta viva	
Modalità età Stimato	Età pianta calcolata 64
Data stima 01/01/2021	Età stimata 61
Data abbattimento	Data rimozione ceppaia
<input checked="" type="checkbox"/> Albero stradale	<input checked="" type="checkbox"/> Pavimentazione filtrante
Note	

VSA - Data: 09/08/2024		CPC: D - Gravità estrema
Stato cartellino	Cartellino da aggiungere	
Rilevatore	Luca Fantini	
Tipo	Ricontrollo	
Fase fisiologica	adulto	
Sito di crescita	Banchina	
Stato vegetativo	1 normale	
Altezza	15,00 m	
Ø chioma	15,00 m	
Altezza castello	3,00 m	
Ø tronco	75,00 cm	
Circ. tronco	236 cm	
Bersaglio	Punto di passaggio obbligato, fermata autobus molto frequentata, punto di ritrovo a elevatissima frequentazione	

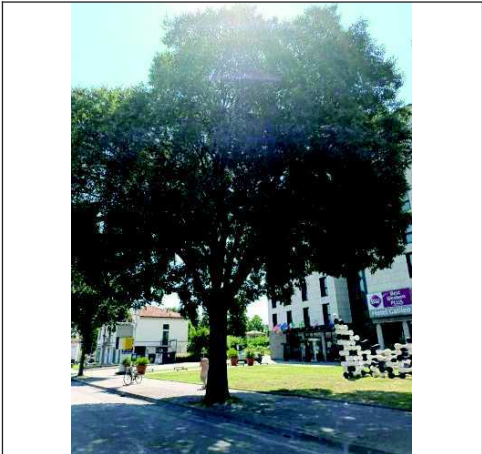

Note

Pianta isolata. Rilevati carpofori di Perenniporia fraxinea in quattro diversi punti di affioramento al colletto. Il sondaggio basale eseguito sul lato est rileva un intenso processo di marciume alle radici risalente al colletto, all'incirca 10 cm al di sotto del piano campagna

Anomalie: (1) difetto minore, (2) difetto medio, (3) difetto grave	
Radici	Taglio radicale recente (3), Scavi recenti (1), Sollevamento pavimentazione-cordolo (1), Spazio radicale sottodimensionato (3)
Colletto	Carpofori (3), Carie (3)
Fusto	Lesioni cicatrizzate (1), Corteccia inclusa (1), Ferite da taglio marcescenti (1)
Castello	Lesioni cicatrizzate (1), Corteccia inclusa (2)
Branche	Ferite da taglio marcescenti (1), Ferite rimarginate (1)
Agenti patogeni	Perenniporia fraxinea (3)
Interferenze	Fognature - cavidotti interrati (1)

D - Dendrodensimetro								
Nr.	Data rilievo	Posizione	Gradi	h [cm]	Inclinazione	Ø [cm]	Par. res.[cm]	t/R
55	09/08/2024	Colletto	80	0,00				

Iter			
#	Data esecuzione	Eseguito da	Stato VSA
1	09/08/2024 12:41:24	Luca Fantini	In lavorazione
2	16/10/2024 11:45:44	Luca Fantini	Richiesta validazione (Applicativo)
3	16/10/2024 11:45:44	Luca Fantini	Validata

Measuring / object data

Measurement no.:	55	Speed	: 2500 r/min	Diameter:	
ID number	:	Needle state:	---	Level	:
Drilling depth	: 35,87 cm	Tilt	: -8°	Direction:	
Date	: 09.08.2024	Offset	: 70 / 324	Species	:
Time	: 12:29:48	Avg. curve	: off / off	Location	:
Feed	: 100 cm/min	Name	:		

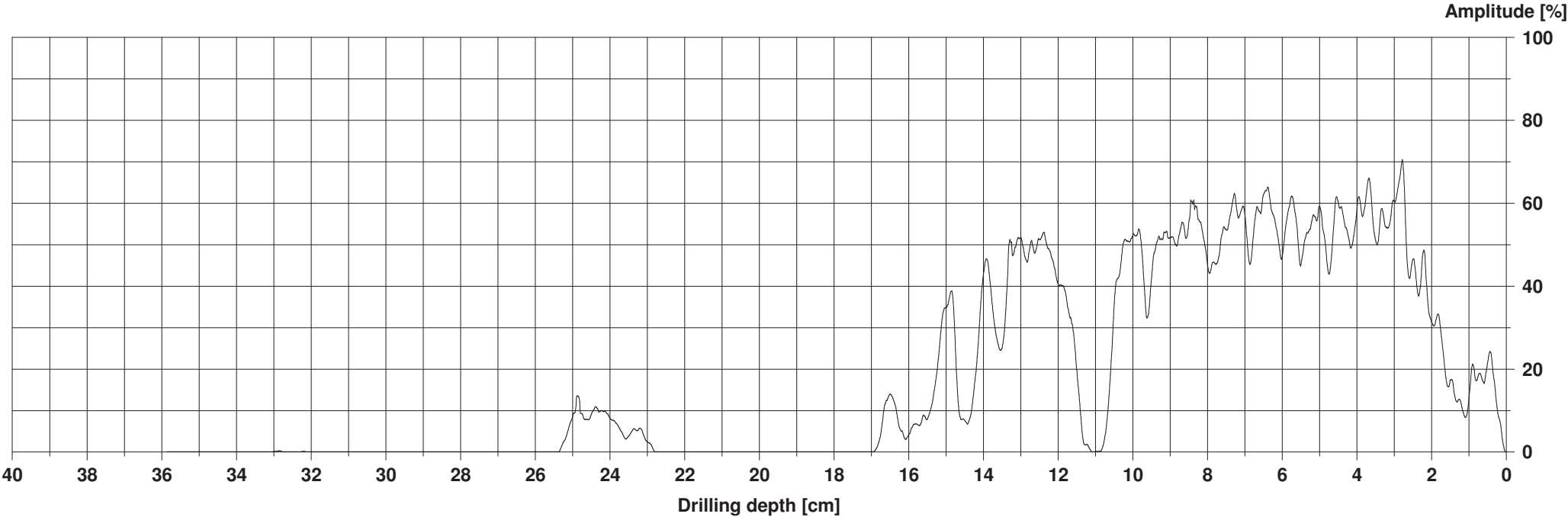

Assessment

Comment



ArcGIS Web Map

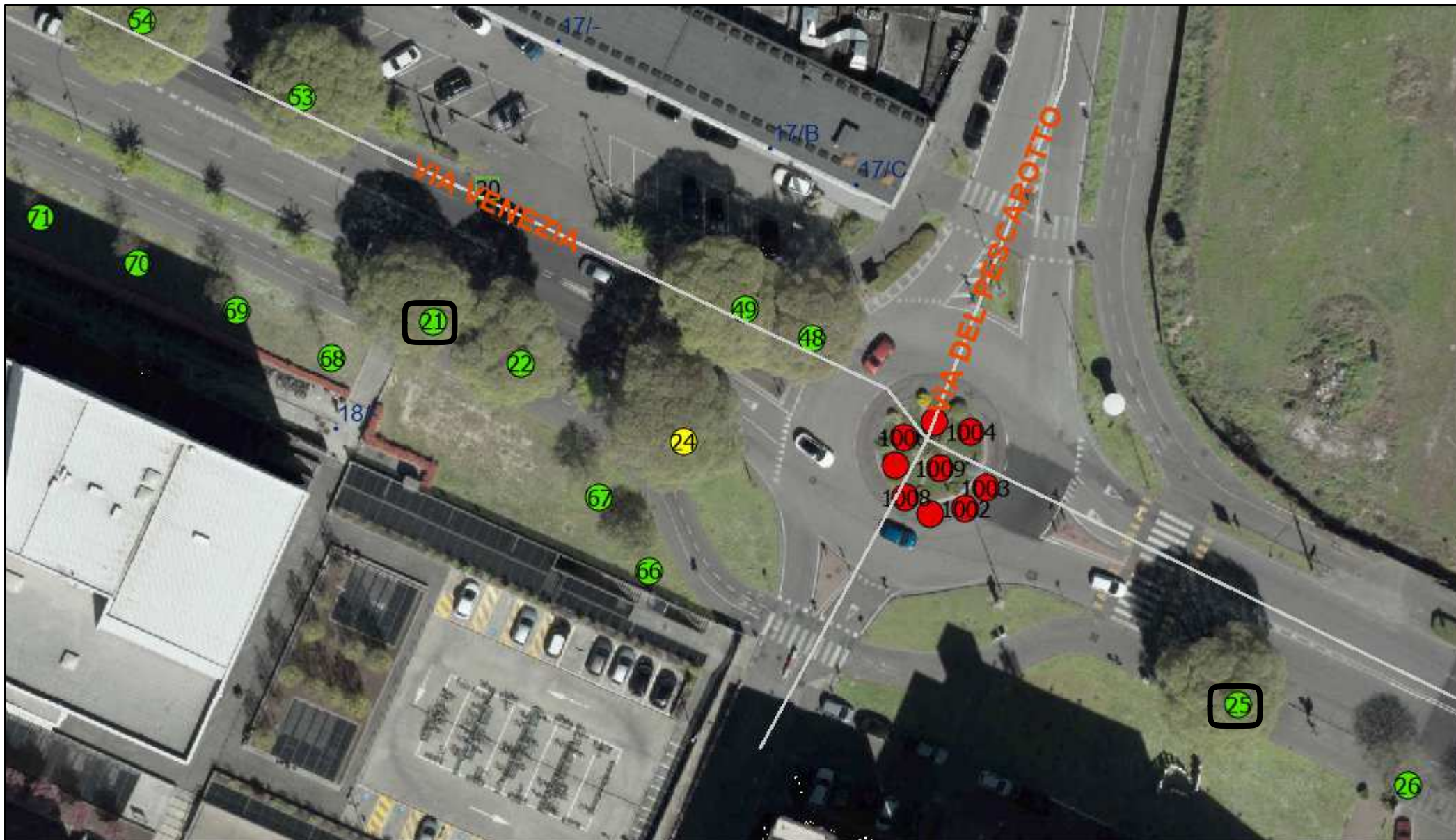

18/11/2024, 11:25:46

— Grafo Vie
• Numeri Civici

Alberi

● Albero,Ceppaia
● Albero,Pianta viva
● Albero,Pianta morta

● Albero,Pianta non gestita
● Albero,Pianta viva
□ Albero,Posto libero

● Cespuglio,Viva
● Pianta in vaso/fioriera,Viva

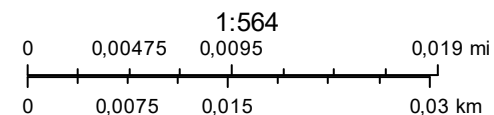



Comune di Padova



I CICLI AFFRESCATI
DEL XIV SECOLO DI PADOVA

SETTORE VERDE, PARCHI E AGRICOLTURA URBANA

Via N. Tommaseo, 60 - 35131 - Padova

tel. 049.8204475

Codice Fiscale 00644060287

prot. n. 0617014
del 22.11.2024

Al Quartiere n. 5

Oggetto: Abbattimento di n. 1 Prunus serrulata accolade in via Sorio (n. inv. 93). Delibera del C.C. n. 2006/0042 del 05/06/06.

In accordo con il piano di monitoraggio delle alberature comunali è stata eseguita un'indagine fitosanitaria e di valutazione della stabilità su n.1 Prunus serrulata accolade, presente lungo la via in oggetto. La verifica condotta evidenzia una situazione critica a carico della stessa. L'indagine svolta ha permesso di rilevare che l'esemplare di Ciliegio accolade n. inv. 93 si presenta morto.

Considerato lo stato riscontrato dell'esemplare arboreo, se ne prescrive l'abbattimento.

Al Quartiere si comunica ai sensi della delibera di C.C. n. 42 del 05/06/06.

VIA	N. INV.	SPECIE	MOTIVAZIONE	SOSTITUZIONE	NOTE
Via Sorio	93	Prunus serrulata accolade	Esito VTA, tutela pubblica incolumità	Prevista	

La sostituzione è prevista nella stagione opportuna e compatibilmente con la presenza di sottoservizi.

I fogli notizie relativi all'abbattimento verranno collocati entro 2 giorni dall'intervento.

Distinti saluti.

Il Capo Settore
Verde, Parchi e Agricoltura Urbana
Dott. Agr. Ciro Degl' Innocenti

Allegato :scheda rilevamento, foto, planimetria con indicata l'ubicazione della pianta.



CIRO DEGL'INNOCENTI
Comune di Padova
22.11.2024 08:56:34
GMT+01:00

Nr. albero 93	Cartellino
Coordinate 723.534,53 / 5.031.414,48	
Proprietà Area di proprietà	





Tassonomia Prunus serrulata accolade (Ciliegio accolade)	
Sito di crescita Marciapiede	
	Fase fisiologica adulto
Accessibilità Accessibile	
Bersaglio Zona di passaggio durante tutta la giornata, area di sosta non particolarmente frequentata	
Altezza 3,50 m	Ø chioma 5,00 m
Altezza castello 2,00 m	
Circ. tronco 107 cm	Ø tronco 34,00 cm
Stato pianta Pianta viva	
Modalità età Preciso	Età pianta calcolata 24
Data impianto 01/01/2000	Età all'impianto 0
Data abbattimento	Data rimozione ceppaia
[X] Albero stradale	[X] Pavimentazione filtrante
Note	

VSA - Data: 21/09/2024	CPC: M/D - Morta/Deperiente
Stato cartellino Cartellino da aggiungere	

Rilevatore	Diego Gennaro
Tipo	Ricontrollo
Fase fisiologica	adulto
Sito di crescita	Marciapiede
Stato vegetativo	4 morta
Altezza	3,50 m
Ø chioma	5,00 m
Altezza castello	2,00 m
Ø tronco	34,00 cm
Circ. tronco	107 cm
Bersaglio	Zona di passaggio durante tutta la giornata, area di sosta non particolarmente frequentata

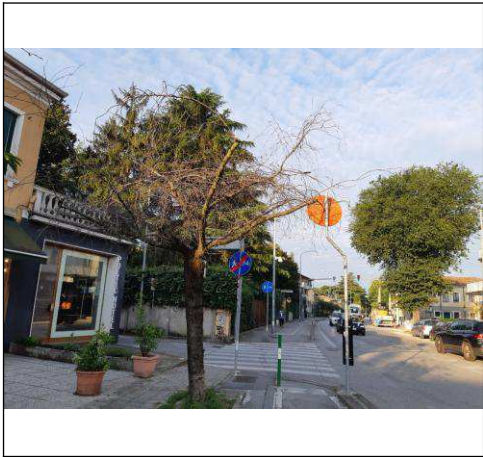

Note pianta morta

Anomalie: (1) difetto minore, (2) difetto medio, (3) difetto grave	
Fusto	Essudati - batteriosi (3)
Chioma	Dissecamento (3)

Iter			
#	Data esecuzione	Eseguito da	Stato VSA
1	21/09/2024 09:37:43	Diego Gennaro	In lavorazione
2	15/10/2024 12:45:13	Diego Gennaro	Richiesta validazione (Applicativo)
3	15/10/2024 12:45:13	Diego Gennaro	Validata



TRIVELLATO
PAOLO
COMUNE DI
PADOVA
22.10.2024
11:06:58
GMT+02:00

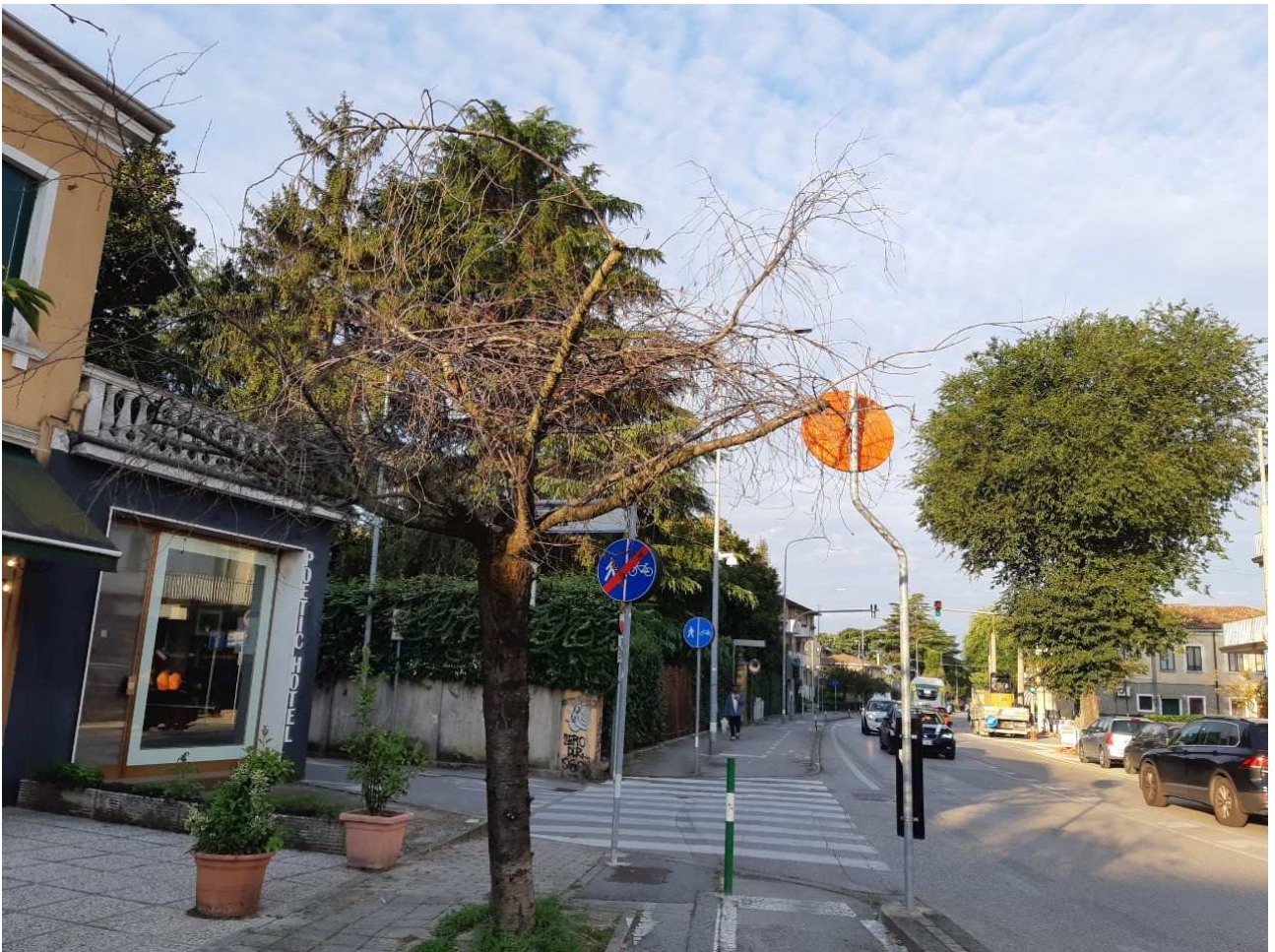

ArcGIS Web Map



18/11/2024, 09:01:41

- | | | | |
|-----------------|------------------------|------------------------------|---------------------------------|
| — Grafo Vie | Alberi | • Albero, Pianta non gestita | • Cespuglio, Viva |
| • Numeri Civici | ● Albero, Ceppaia | ● Albero, Pianta viva | • Pianta in vaso/fioriera, Viva |
| | ● Albero, Pianta morta | □ Albero, Posto libero | |

