

Scenari di piano previsti dal PUMS nel comune di Rubano

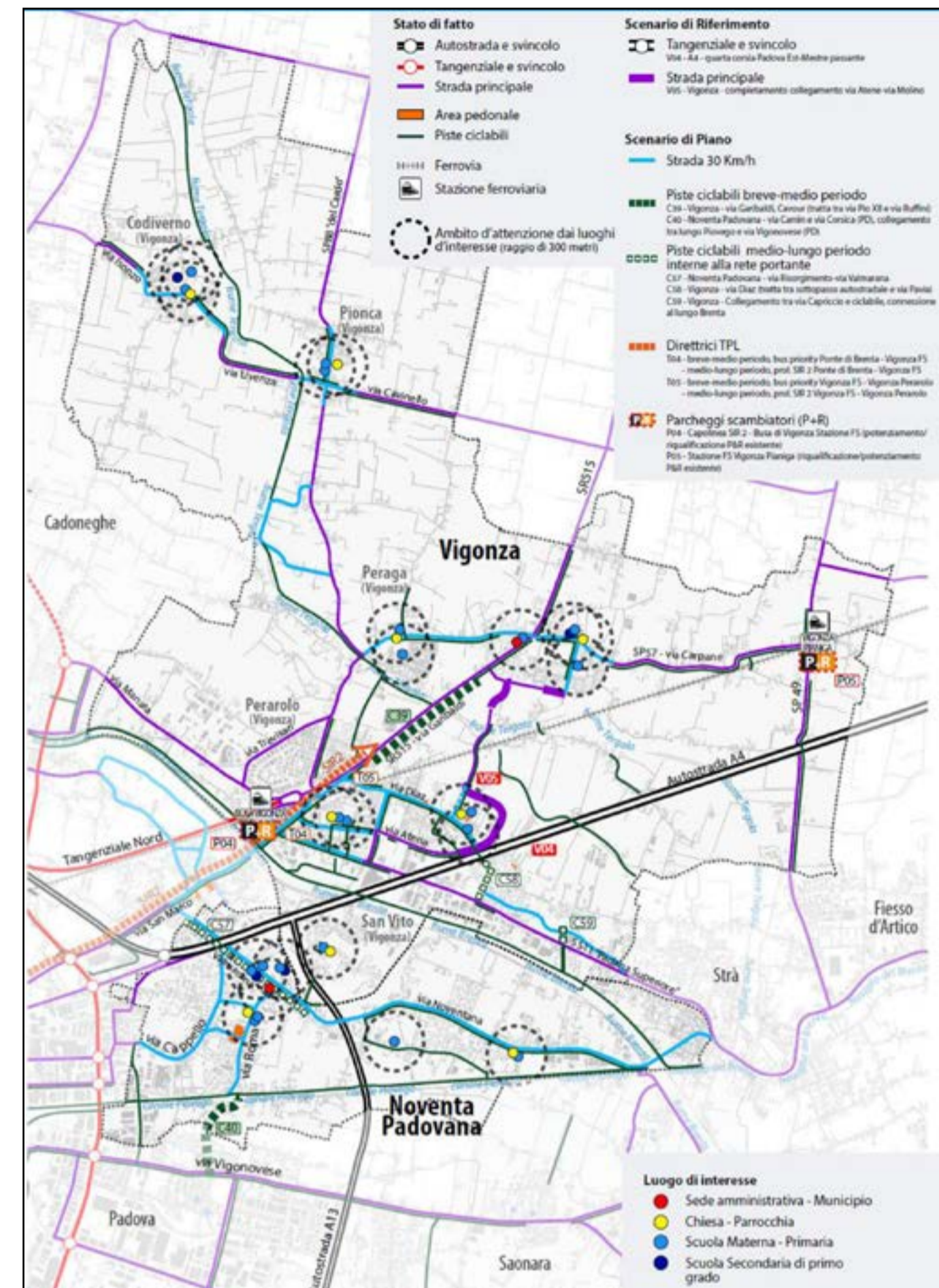

Scenari di piano previsti dal PUMS nel comune di Vigonza

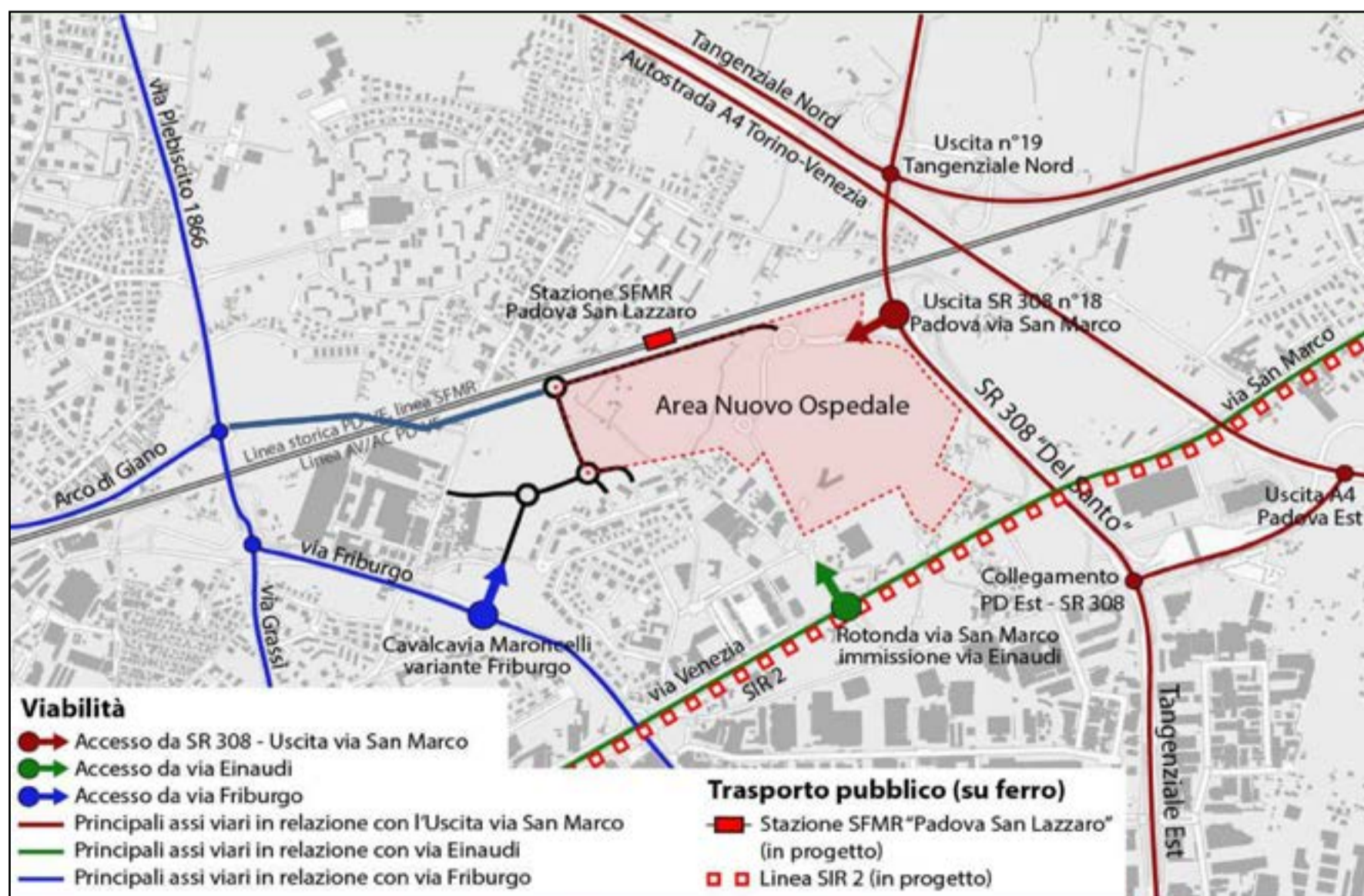

Il nuovo polo ospedaliero di San Lazzaro sarà localizzato tra via Venezia/San Marco e la linea ferroviaria Padova-Venezia, area ben collegata alla rete stradale esistente (cavalcavia Maroncelli - via Friburgo, uscita SR308/Tangenziale Est, collegata a sua volta con la tangenziale Nord e l'uscita A4 "Padova Est").

L'accessibilità dell'area è potenziata dalle previsioni di intervento promosse nello Scenario di Piano.

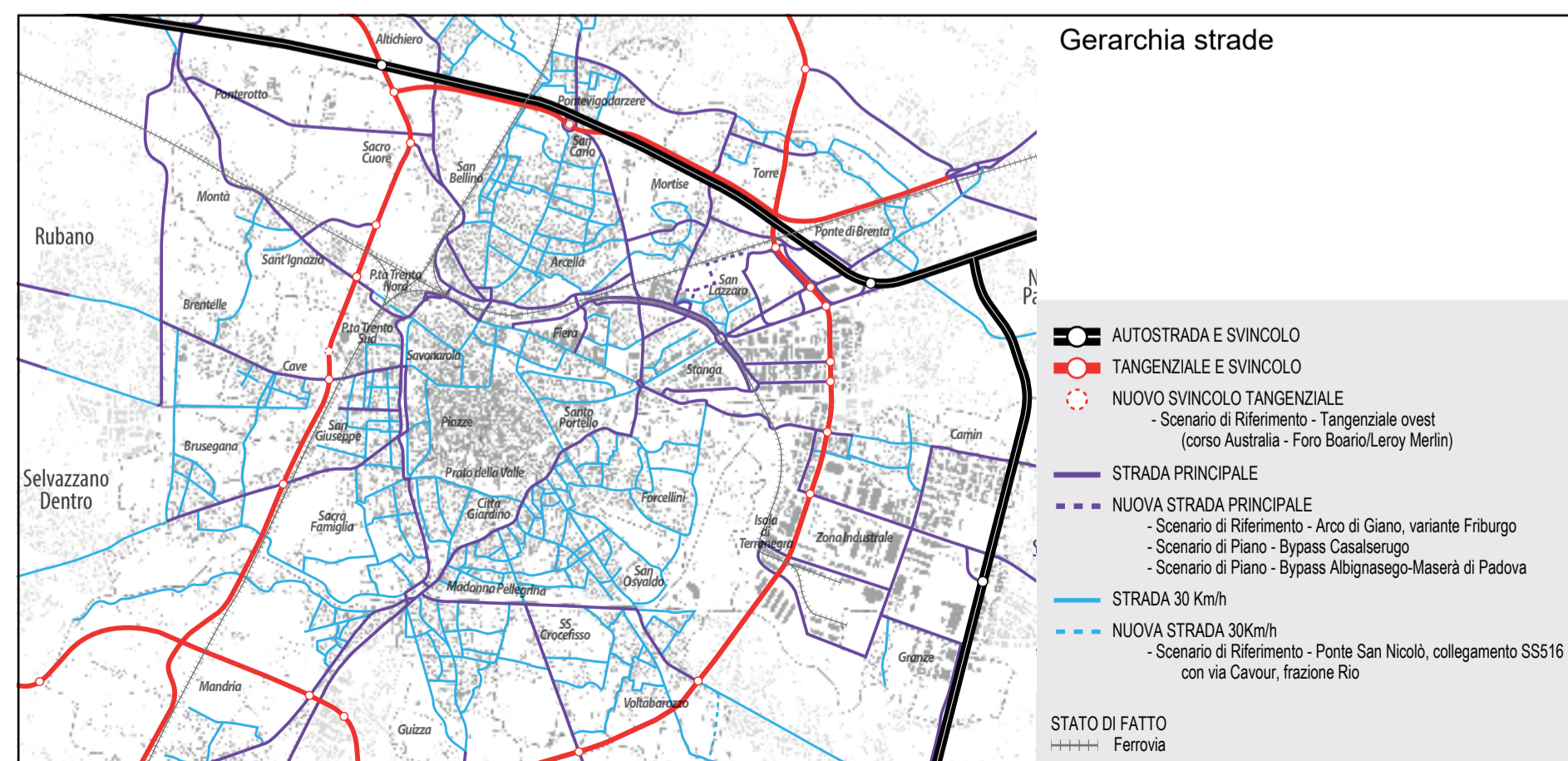

COMUNE DI PADOVA

PROGETTO DI FATTIBILITÀ TECNICO - ECONOMICA DELLA LINEA SIR2

PUMS COMEPA Comuni limitrofi ed intervento zona nuovo Ospedale San Lazzaro Gerarchia strade		Numero di elaborato T.01.9.1.5
Formato	A1+	
Scala	-	



GRUPPO DI PROGETTAZIONE

MIC mobility in chain
 MobilityInChain srl
 Via Pietro Custodi, 16 - 20136 - Milano, Italia
 Tel +39 0249530500 / Fax +39 0249530509
 www.michain.com

ERREGI
 Erregi s.r.l.
 Piazza del Viminale, 14 - 00184 - Roma, Italia
 Tel +39 064747662 / Fax +39 064743272
 www.erregigroup.com

Geologo Daniela Viappiani
 Via Fiume 68 - 84129 - Salerno
 Tel. +39 392 7612677

Descrizione della tavola	Nome del file	Redatto	Data
PUMS COMEPA	T.01.9.1.5	MIC	28.12.2020