

- corsi d'acqua
- c0104011_comuni
- Edifici
- Linea SIR 2 oggetto di intervento
- P Parchi Giardini di Rilevanza Paesaggistica
- Ville Venete
- Ambiti di Edifici Vincolati
- Percorso Ciclabile Esistente
- Parco Cave Aree
- Interventi Urbanistici
- Edificio Vincolato
- Manufatti non più funzionali alla conduzione del fondo
- Casello Complanare PRA
- Attività Improprie
- Aree non idonee
- Ambiti Edifici Vincolati
- Via_Pelosa
- Previsione Nuova Viabilità
- Percorso Ciclabile Programmato
- Elementi Culturali Ambientali
- Zone**
- AT
- B1_Zone residenziali di completamento
- B2_Zone residenziali di completamento
- B3_Zone residenziali di completamento
- B4_Zone residenziali di completamento
- B5_Zone residenziali di completamento
- C_Zone residenziali di espansione
- D1_Zone di completamento attività produttive
- D2_Zone di espansione attività produttive
- D3_Zone attività ricettive
- D4_Zone di attività commerciali, direzionali, artigianato di servizio e a servizio delle zone produttive
- D5_Zone attività agroindustriali
- Parco rurale
- F1_Aree per l'istruzione
- F2_Aree per attività di interesse comune
- F3_Aree a parco per il gioco e lo sport
- F4_Aree per parcheggi
- Attività produttive fuori zona
- Verde privato

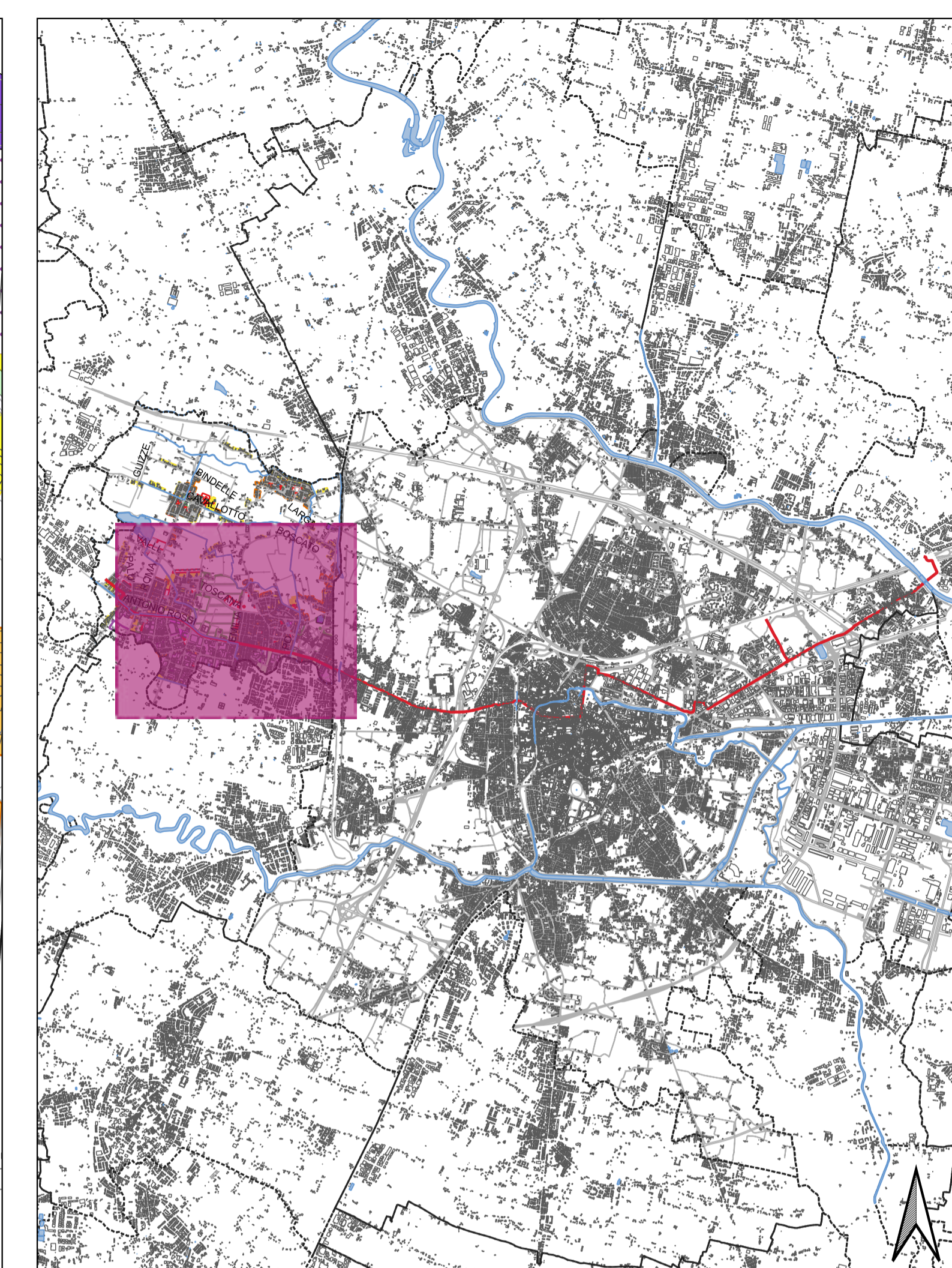

COMUNE DI PADOVA

**PROGETTO DI FATTIBILITÀ
TECNICO - ECONOMICA
DELLA LINEA SIR2**

Piano degli Interventi Comune di Rubano Zonizzazione	Numero di elaborato	T.01.6.1.2
	Formato	A1+
	Scala	1:5000

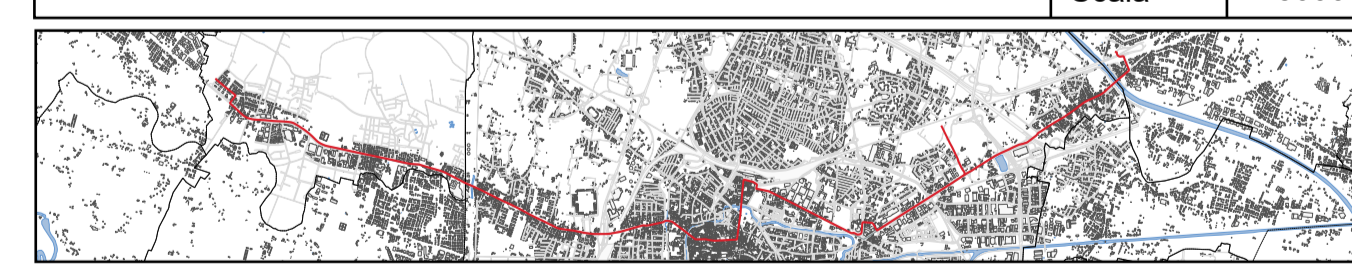

GRUPPO DI PROGETTAZIONE

MIC mobility in chain
 MobilityInChain srl
 Via Pietro Curtosi, 16 - 20136 - Milano, Italia
 Tel +39 0249530500 / Fax +39 0249530509
 www.michain.com

ERREGI
 Erregi s.r.l.
 Piazza del Viminale, 14 - 00184 - Roma, Italia
 Tel +39 064747662 / Fax +39 064743272
 www.erregigroup.com

Geologo Daniela Viappiani
 Via Fiume 68 - 84129 - Salerno
 Tel. +39 392 7612677

Descrizione della tavola	Nome del file	Redatto	Data
PI	T.01.6.1.2	MIC	28.12.2020