

- Perimetro comunale
- Edifici
- Corsi d'acqua
- Piano degli Interventi_perimetri
- Area comunale
- Area di interesse generale
- Area di rispetto
- Corridoio T.A.V.
- Parcheggi principali
- Percorsi ciclabili
- Percorsi di interesse paesaggistico
- Perimetri piani urbanistici attuativi
- Perimetri accordi di pianificazione
- Perimetro aree degli accordi di programma
- Perimetro Art. 43 N.T.A.
- Perimetro c.s.
- Perimetro parchi commerciali
- Perimetro parco imp.sportivi e attrez.int.gen.
- Perimetro peep
- Perimetro piani di recupero approvati e/o attuati
- Perimetro ricognitivo aeroportuale
- Perimetro varianti provvisorie
- Perimetro ZIP
- Perimetro ZIP NORD
- Perimetro zone di degrado
- Strumenti urbanistici nel c.s.
- Tutela dello stato di fatto
- Tutele esterne al centro storico
- LINEA SIR2

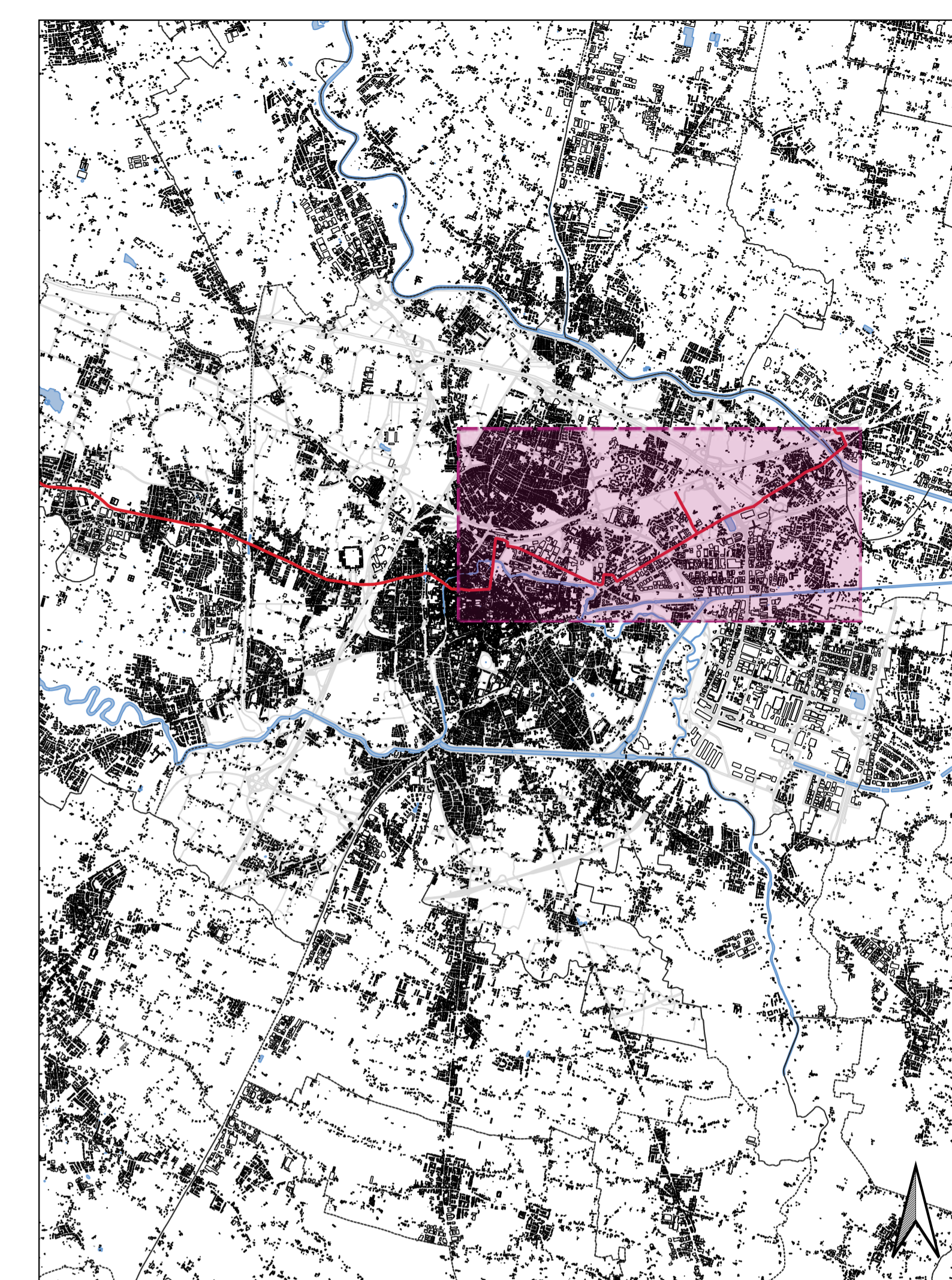

COMUNE DI PADOVA

**PROGETTO DI FATTIBILITÀ
TECNICO - ECONOMICA
DELLA LINEA SIR2**

Piano degli Interventi Comune di Padova
Perimetri ed aree

Numero di elaborato	T.014.2.1
Formato	A1+
Scala	1:5000



GRUPPO DI PROGETTAZIONE

MIC MobilityChain srl
Via Pietro Custodi, 16 - 20136 - Milano, Italia
Tel. +39 0249535050 / Fax +39 0249535059
www.micchain.com

Erregi s.r.l.
Piazza del Viminale 14 - 00184 - Roma, Italia
Tel. +39 0647476620 / Fax +39 0644343272
www.erregigroup.com

Geologo Daniela Viappiani
Via Fiume 68 - 04129 - Salerno
Tel. +39 392 791 0207

Descrizione della tavola	Nome del file	Redatto	Data
PI	T.014.2.1	MIC	28.12.2020