

SEZIONE AA - Scala 1:50

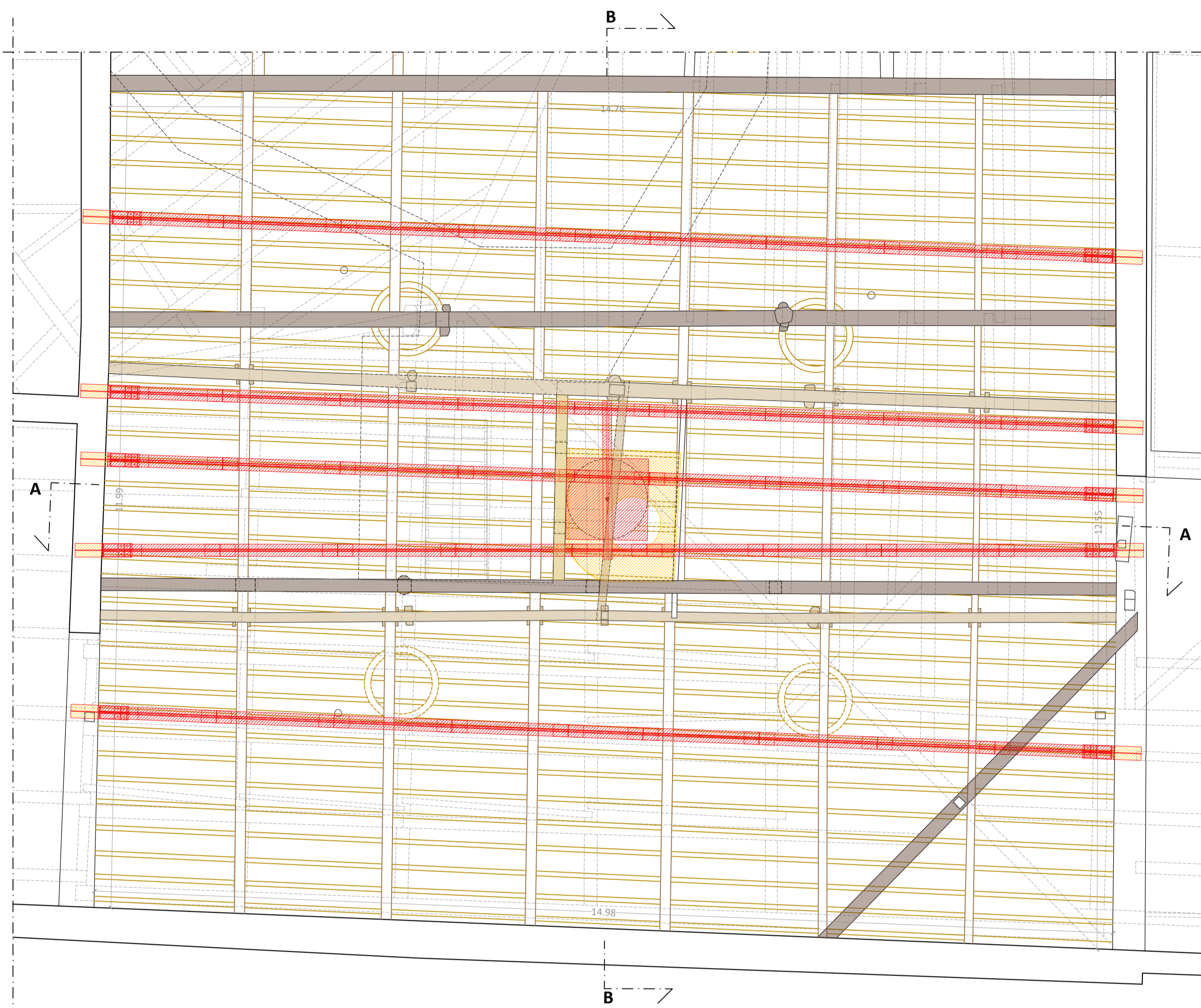

PIANTA DELLE COPERTURE | STRUTTURA E APPARATO DECORATIVO PLAFONE - Scala 1:50

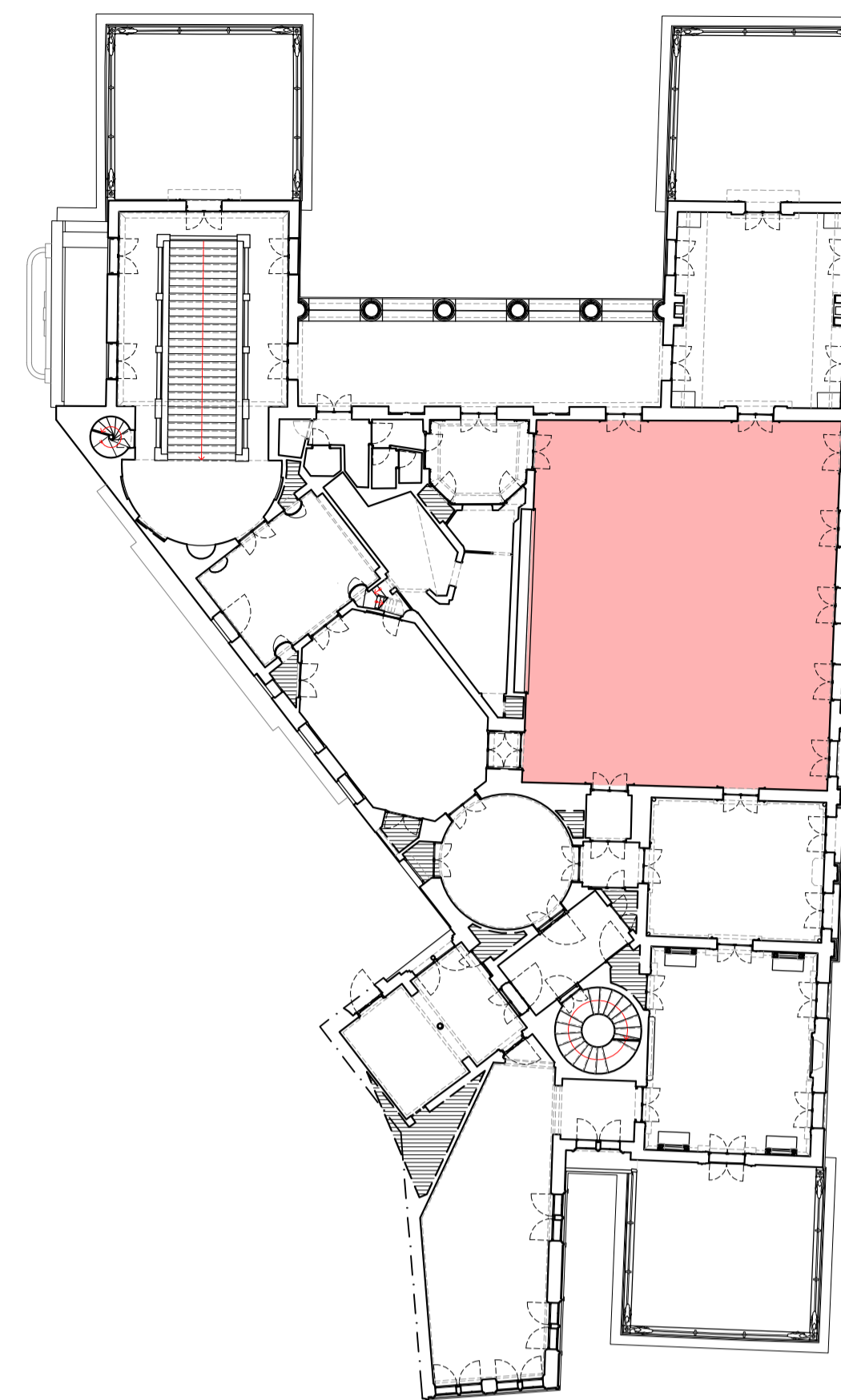

SEZIONE BB - Scala 1:50

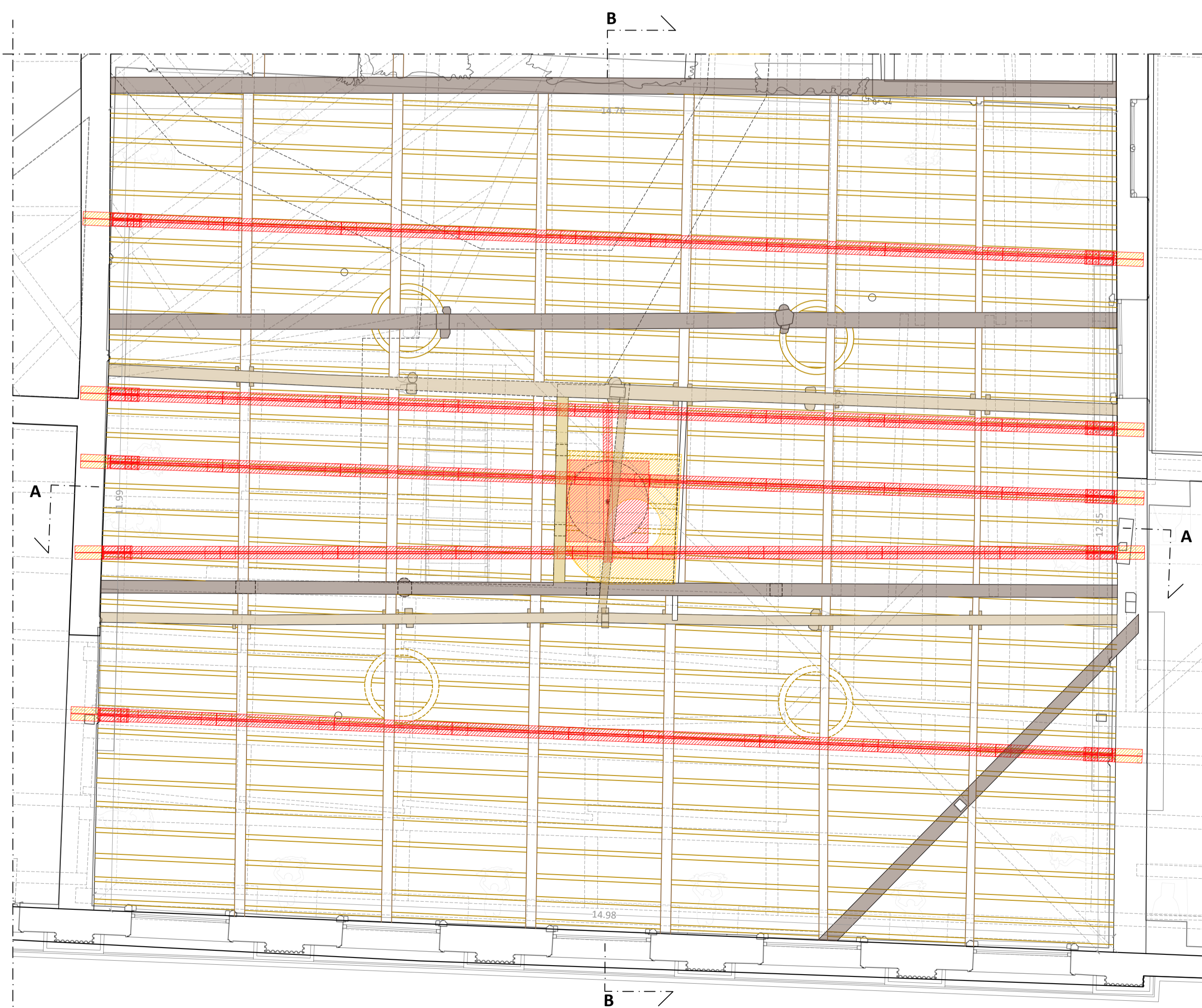

PIANTA DELLE COPERTURE SOVRAPPONTO | STRUTTURA PLAFONE E COPERTURA E P2 - Scala 1:50



Comittente_ **COMUNE DI PADOVA**
Settore Lavori Pubblici

Incarico_ **"LPP EDP 2024/040 RESTAURO DEL CAFFE' PEDROCCHI. RESTAURO SALE"**. Incarico di progettazione e di direzione operativa delle opere di restauro.
CUP H99D23000200007

Affidatario_ **RED STUDIO società di ingegneria s.r.l.**
Piazza Statuto 16 - 55045 Pietrasanta (LU)
Arch. Angela Di Paola
Dott.ssa Maria Scalici (PFP1 - settore 1 e 2)
Collaboratori: *Ing. Andrea Calcagnini, Arch. Chiara Cerrito, Ing. Greta Frosini, Arch. Sara Garuglieri, Prisca Lanterna, Arch. Elena Matteuzzi, Ing. Simone Vecchio, Arch. Beatrice Verona*

Consulenti esterni_ **ICF Ingegneria srl**
Via di Vorno 9A/4 - 55012 Guamo (LU)
Ing. Claudio Favilla

EsseDi s.n.c. - Laboratorio di Restauro
Via Pisanica 57 - 55045 Pietrasanta (LU)
Rest. Daniela Frati (PFP2 - settore 3 e 4)

Giallo d'Argento s.n.c
Via Nunziatina 35 - 56125 Pisa (PI)
Rest. Giovanna Sarti (PFP4 - settore 7)

RESTAURO DELLE SALE DEL CAFFE' PEDROCCHI
SALA BIANCA, SALA ROSSINI, SALA EGIZIA, SALA RINASCIMENTALE, SALA GOTICA

PROGETTO ESECUTIVO
RESTITUZIONI GRAFICHE VETTORIALI

ELABORATO CODICE ELABORATO
Consolidamento strutturale. APPR_50_Stato Sovrapposto
Stato sovrapposto
Pianta/Sezione/Detaili

Scala 1:50 Data gennaio 26 Revisione 00