



**RIQUALIFICAZIONE URBANISTICA MURA DI SAN BENEDETTO
PR-FESR AZIONE 5.1**

LLPP OPI 2024/002 - CUP: H97B23000080006

PROGETTO ESECUTIVO (PE)

STAZIONE APPALTANTE:

COMUNE DI PADOVA

RUP:

Arch. Diego Giacon

ASSISTENTI AL RUP:

Arch. Michela Memo

Arch. Lucia Zuin

PROGETTAZIONE ARCHITETTONICA

QB Atelier s.r.l. s.t.p.

PROGETTAZIONE DEL PAESAGGIO

Arch. Filippo Govoni

COORDINAMENTO

Arch. Federico Orsini

Arch. Andreja Tagliatesta

Arch. Federica Valbusa

PROGETTAZIONE ARCHITETTONICA, CSP/CSE

Arch. Riccardo Russo

PROGETTAZIONE DEL PAESAGGIO

Espace Libre s.r.l.

PROGETTAZIONE IMPIANTI ELETTRICI

Ing. Gustavo Bernagozzi

PROGETTAZIONE IDRAULICA

Ing. Marco Donati

PROGETTAZIONE EDILIZIA, STRUTTURE

Secured Solution s.r.l.

ARCHEOLOGIA E RILIEVI

Archetipo s.r.l.

GEOLOGO

Dott.ssa Emma Biondani

Codice commessa	Oggetto	Data	Revisione
146_PD_PRA	Prima emissione	Ottobre 2025	00
CONTENUTI		GRUPPO	TAVOLA N.
Relazione fotografica		R	F



Ambito d'intervento per la Riqualificazione Verde del parco delle Mura di San Benedetto

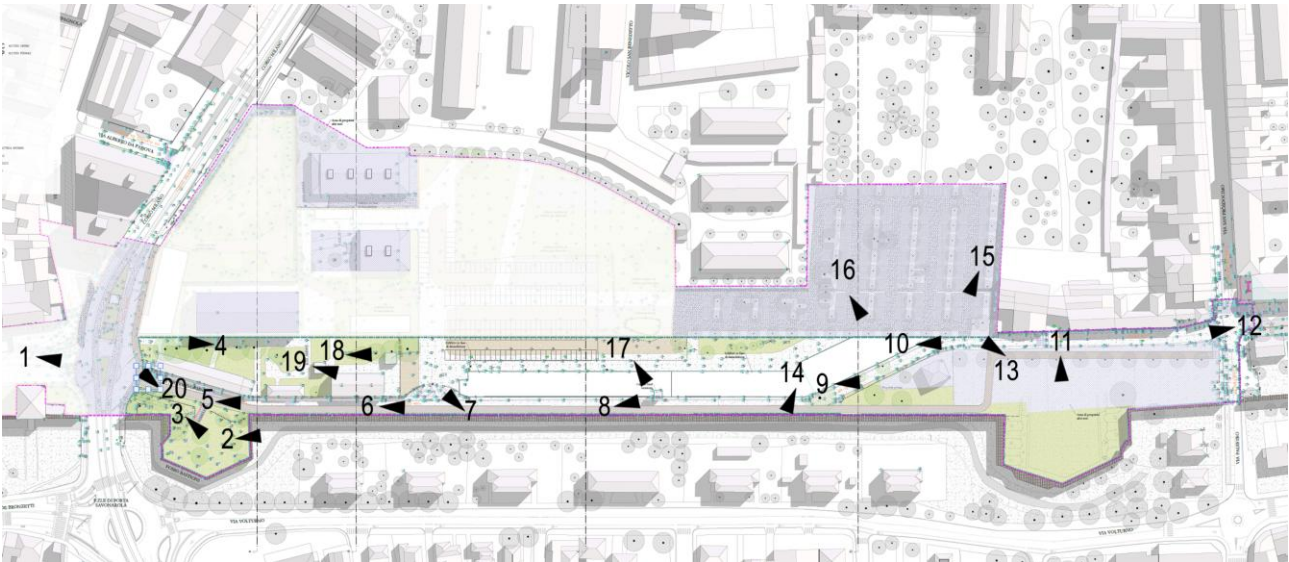

Planimetria che riporta i punti di vista delle fotografie



1. Rotonda che collega Corso Milano con Via Orsini



2. Fossa Bastione



3. Bastione Savonarola



4. Vegetazione incolta all'interno della Ex Caserma



5. Via Orsini provenendo da Corso Milano



6. Ingresso al parcheggio pubblico da Via Orsini



7. Attuale ingresso al Parcheggio Prandina

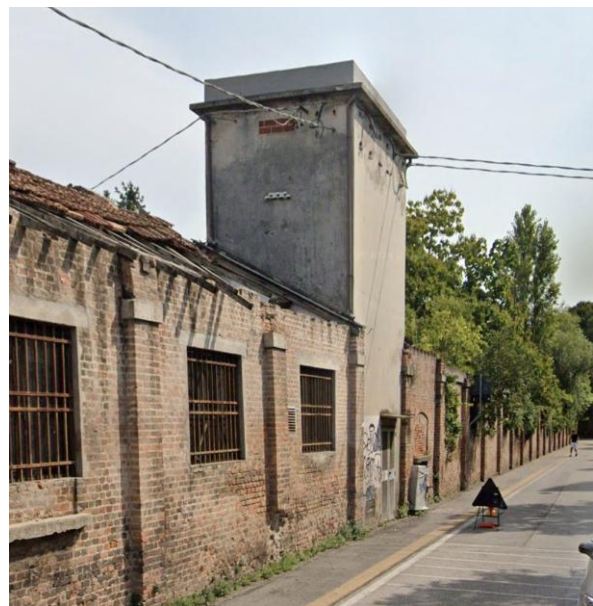

8. Cabina Enel da mantenere collocata su Via Orsini



9. Ingresso alla proprietà privata da Via Orsini



10. Via Orsini e gli edifici della caserma in fase di demolizione



11. Vista del Baluardo Prosdocimo da Via Orsini



12. Inizio di Via Orsini dall'incrocio di Via Palestro



13. Cancelli di ingresso alla Prandina da Via Orsini



14. Vista delle Mura lungo Via Orsini



15. Il cancelli di ingresso alla Prandina verso Via Orsini



16. Corpo di fabbrica lungo via Orsini



17. La cabina Enel vista dall'interno della Caserma

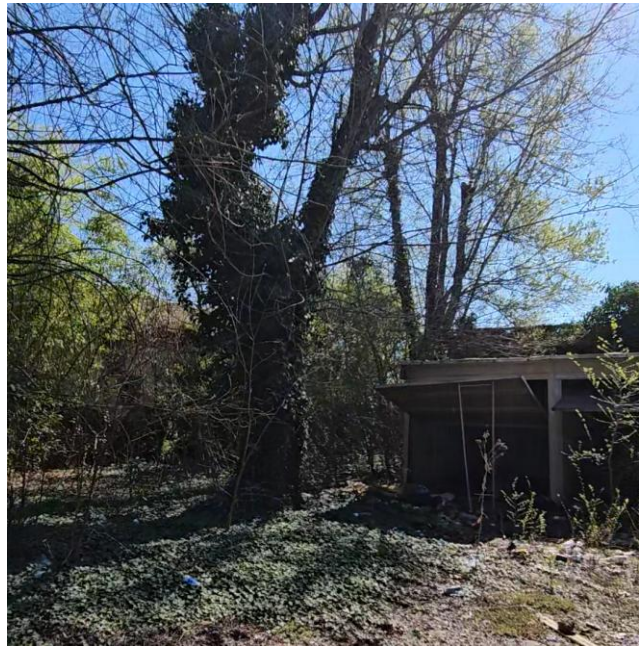

18. Vista dei garage in fase di demolizione



19. Edifici in fase di demolizione



20. Edificio in fase di demolizione confinante con Via Orsini