

IDENTIFICAZIONE STRUTTURE DISPERDENTI - Piano primo
Scala 1:100

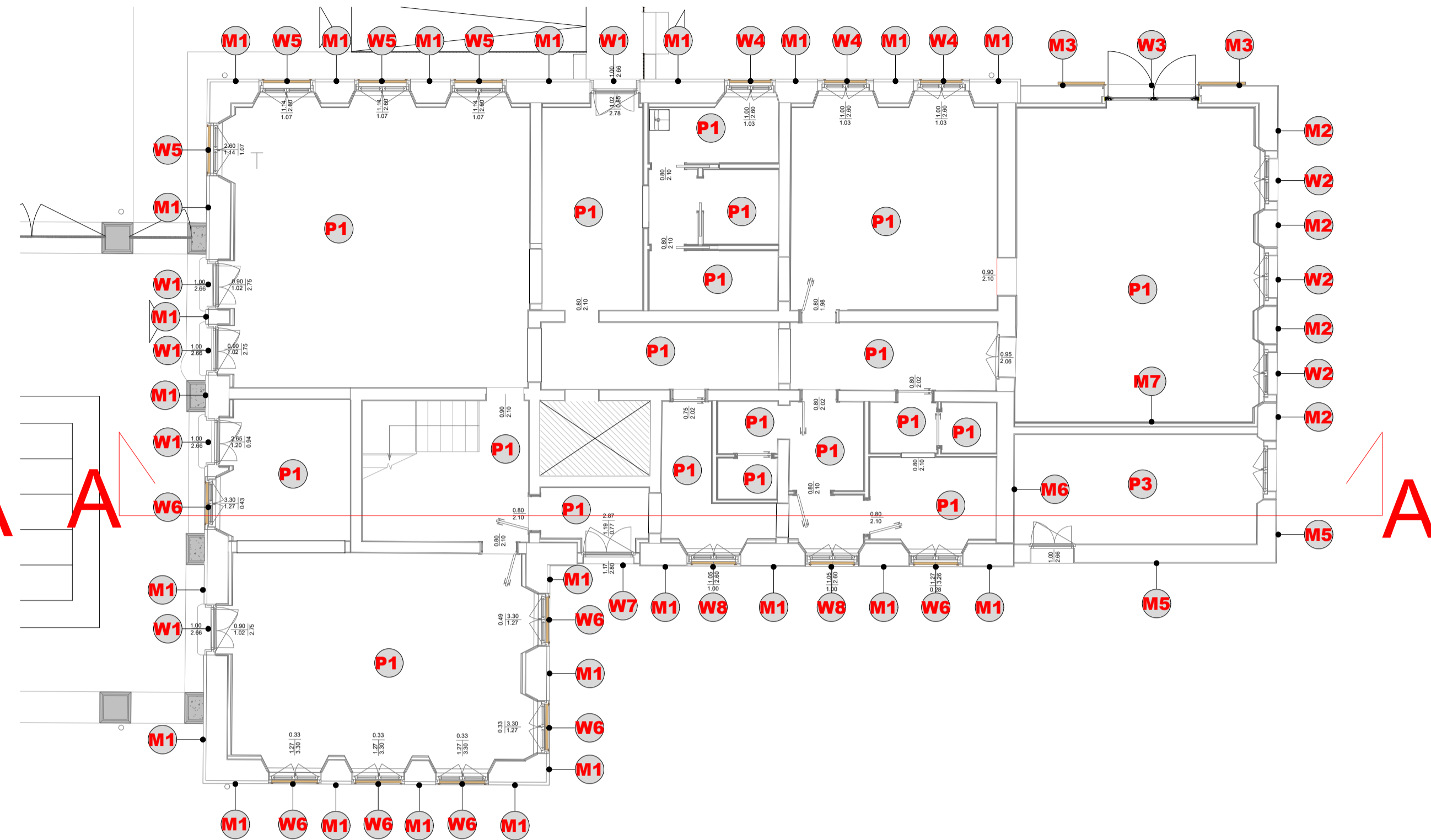

IDENTIFICAZIONE STRUTTURE DISPERDENTI - Piano terra
Scala 1:100

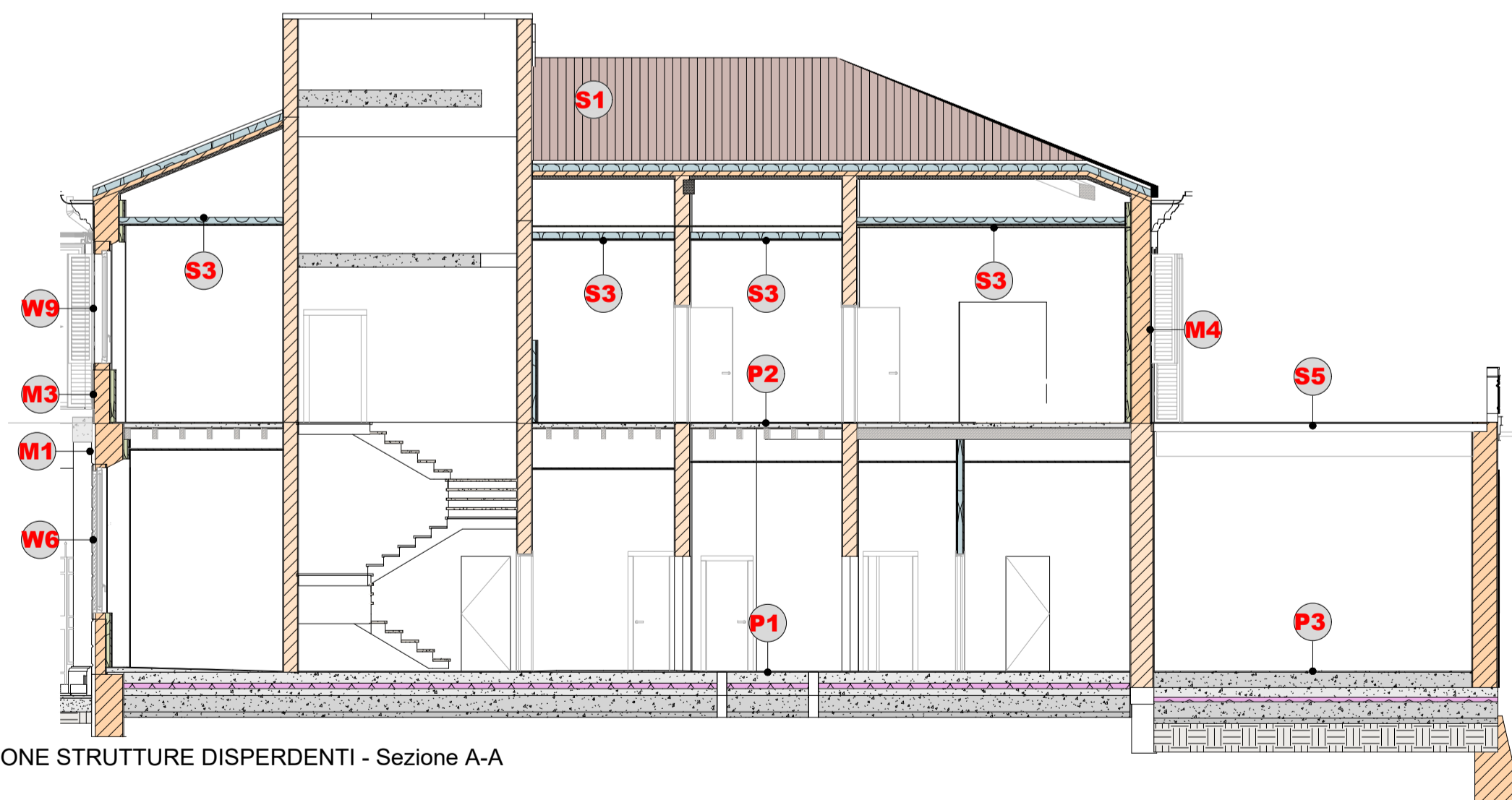

IDENTIFICAZIONE STRUTTURE DISPERDENTI - Sezione A-A
Scala 1:100

LEGENDA	
(M)	IDENTIFICATIVO MURI
(W)	IDENTIFICATIVO INFISSI
(P)	IDENTIFICATIVO PAVIMENTI
(S)	IDENTIFICATIVO SOFFITTI

DATA	DESCRIZIONE REVISIONE	REVISIONE N.

PROGETTISTA

ENERGO s.r.l.
Via Guido Rossa 29
Ponte San Nicolò
35020 (PD)
Tel. +39 049 8967449

PROGETTISTA

PROGETTISTA

ORDINE DEGLI ARCHITETTI
PIANIFICATORI PAESAGGISTI E CONSERVATORI
DELLA PROVINCIA DI VENEZIA

SEZIONE
A
ARCHITETTO

DENIS
ZUIN
N° 4762

DATA	07-11-2025	PROGETTO
SCALA	1:100	PROGETTO ESECUTIVO PER IL COMPLETAMENTO DEL RESTAURO DEL FABBRICATO UFFICIO DAZI E DIREZIONE E TRIPPERIE - PRIMO STRALCIO
RIF. COMMESSA	24100	Via Alvise Cornaro n. 1 PADOVA (PD)
STATO	Progetto Esecutivo	COMMITTENTE COMUNE DI PADOVA
APPROVATO DA	D.Z.	
DEGNATO DA	F.D.	

NOTA
Tutti i diritti sono riservati a norma di legge.
Sono vietati la riproduzione e l'estrapolazione di parti senza la presenza di una
autorizzazione scritta.

FORMATO A1
NOME FILE APPR_89_ESE_O.ME.TAV.10_rev00

ELABORATO
O.ME.TAV10
IMPIANTI MECCANICI
IDENTIFICAZIONE STRUTTURE DISPERDENTI