

PIANTA PIANO TERRA - DETTAGLIO WC
1:50

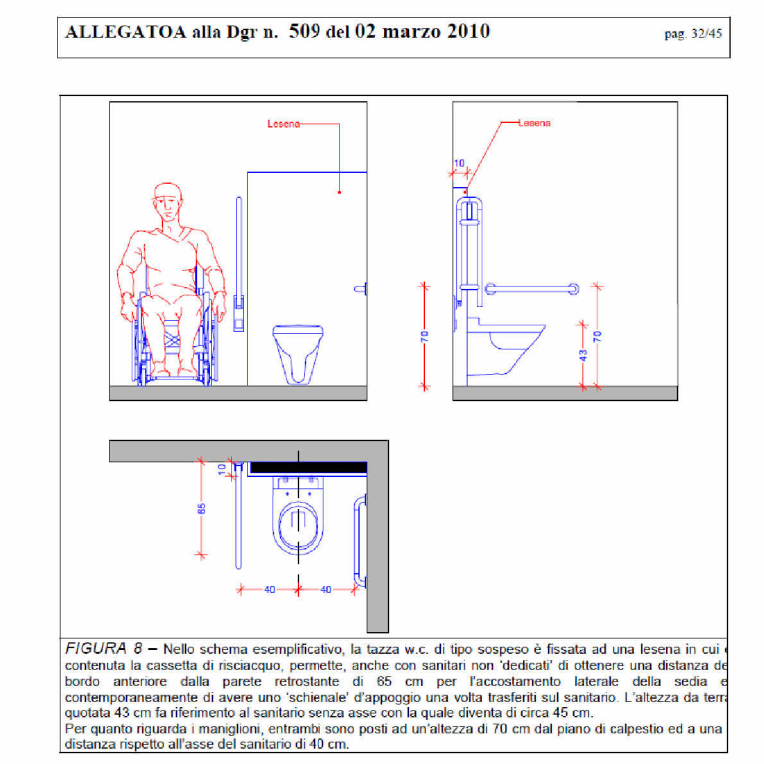

ESTRATTO DGR 509/2010

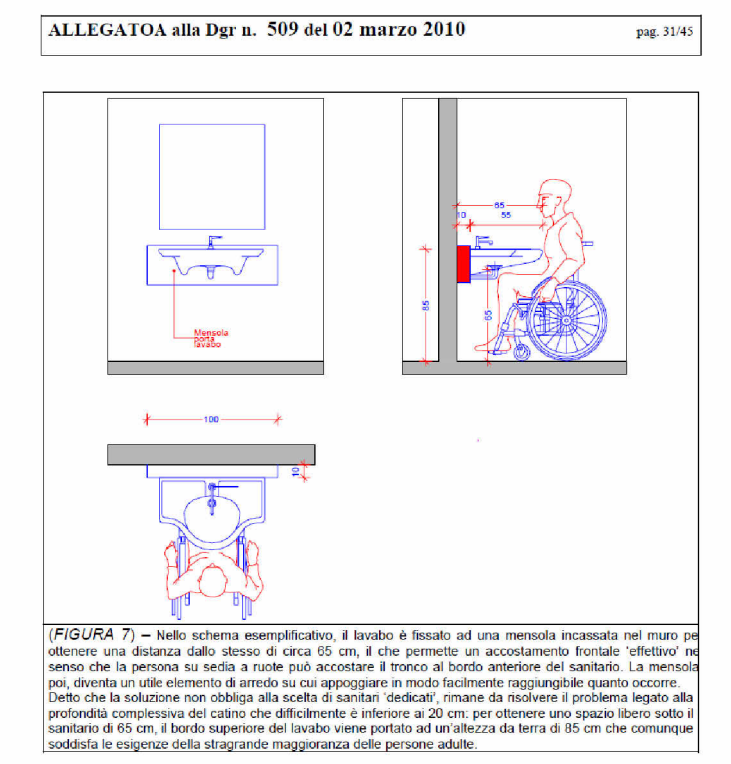

ESTRATTO DGR 509/2010

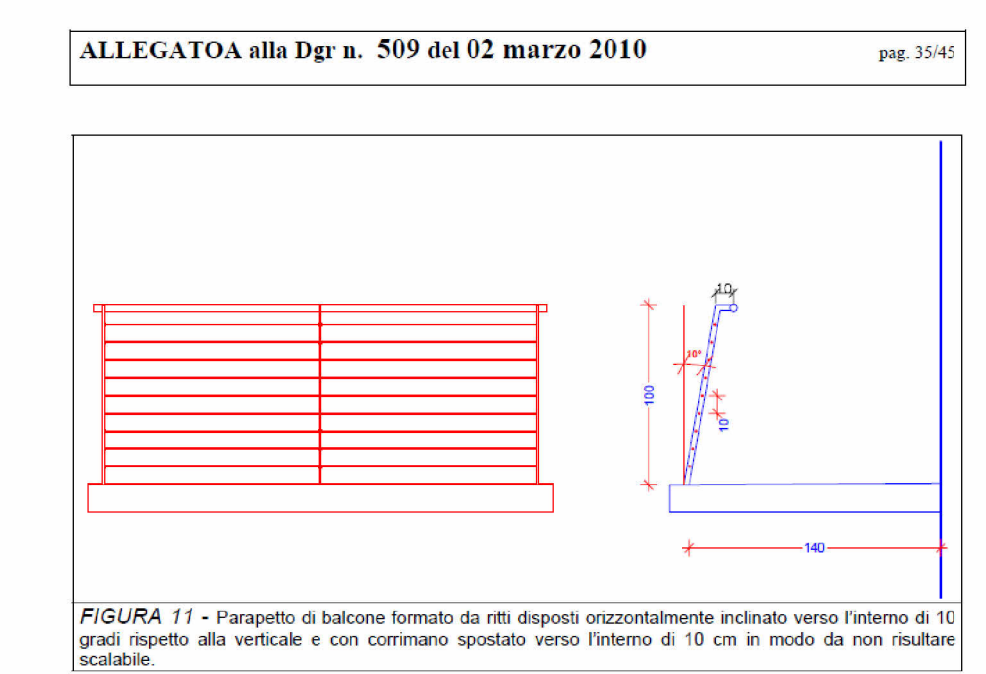

ESTRATTO DGR 509/2010

DETTAGLIO PARAPETTO TERRAZZE DI PROGETTO

PIANTA PIANO TERRA
1:100

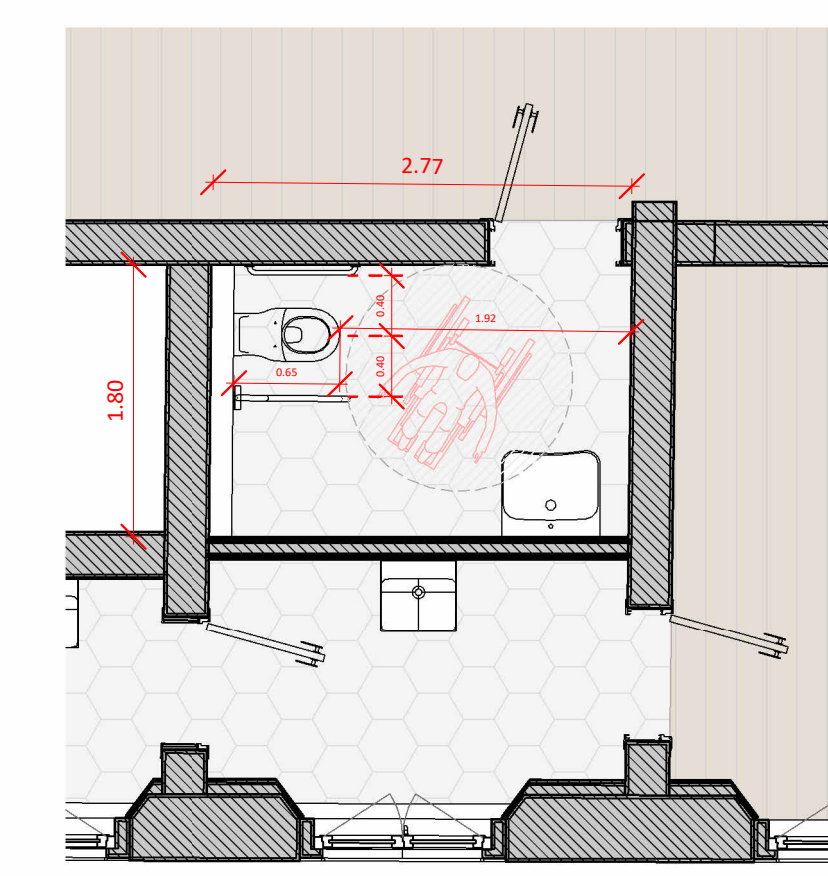
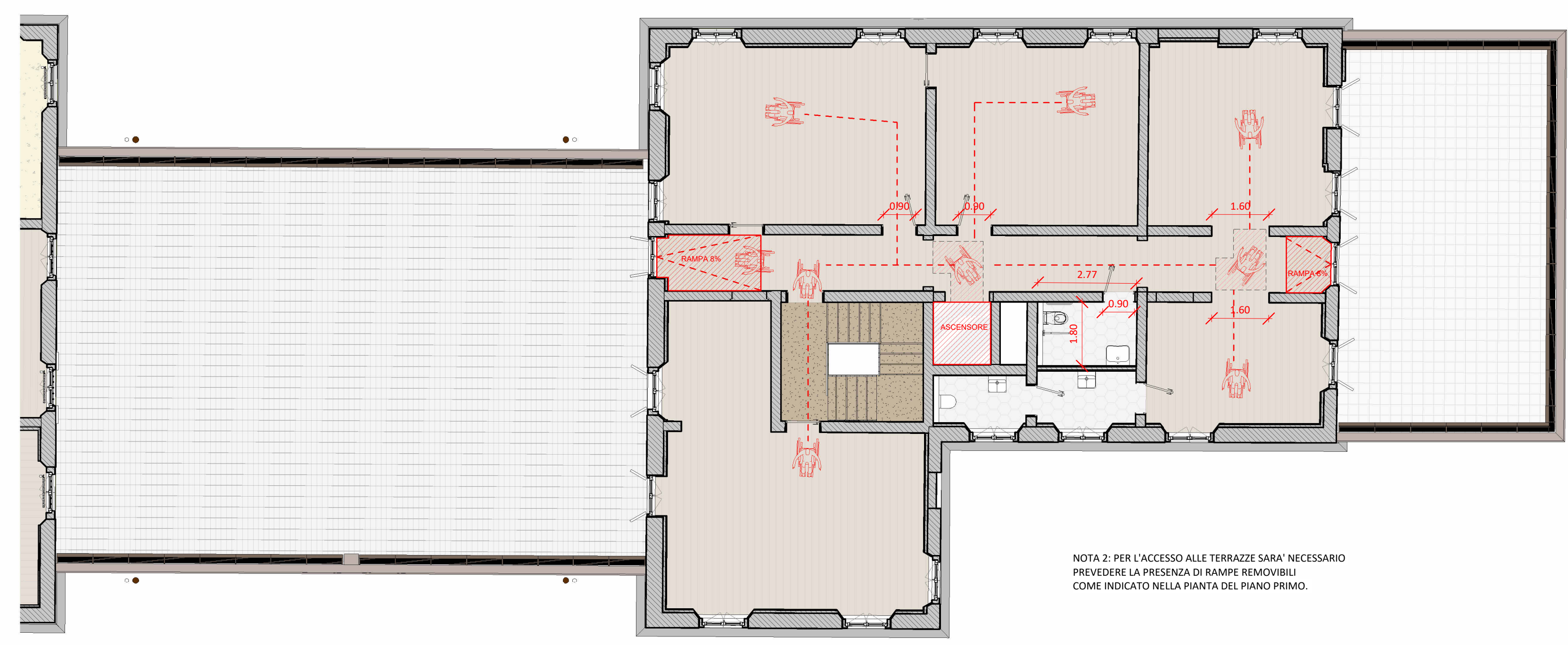

PIANTA PIANO PRIMO - DETTAGLIO WC
1:50

PIANTA PIANO PRIMO
1:100

DATA	DESCRIZIONE REVISIONE	REVISIONE N.

PROGETTISTA

ENERGO

ENERGO s.r.l.
Via Guido Rossa 29
Ponte San Nicolò
35020 (PD)
Tel. +39 049 8961072

PROGETTISTA

PROGETTISTA

ORDINE DEGLI ARCHITETTI
PIANIFICATORI PAESAGGISTI E CONSERVATORI
DELLA PROVINCIA DI VENEZIA

SEZIONE
A
ARCHITETTO

DENIS
ZUINI
N° 4762

DATA	07-11-2025	TITOLO	PROGETTO ESECUTIVO PER IL COMPLETAMENTO DEL RESTAURO DEL FABBRICATO UFFICIO DAZI E DIREZIONE E TRIPPERIE - PRIMO STRALCIO
SCALA	Come indicato		
RIF. COMMESSA	24100		
STATO	Progetto Esecutivo		Via Alvisè Cornaro n. 1 PADOVA (PD)
APPROVATO DA	DZ	COMMITTENTE	COMUNE DI PADOVA
DISEGNATO DA	CV		

NOTA

Tutti i diritti sono riservati a norma di legge. Sono vietati la riproduzione e l'extrapolazione di parti senza la presenza di una autorizzazione scritta.

ELABORATO

OA_TAV.23

PROGETTO ARCHITETTONICO
EDIFICIO B - ABBATTIMENTO BARRIERE ARCHITETTONICHE

FORMATO A0+1

NOME FILE APPR_42_ESE_OA_TAV.23_rev00