

PIANTA PIANO TERRA

1 : 100

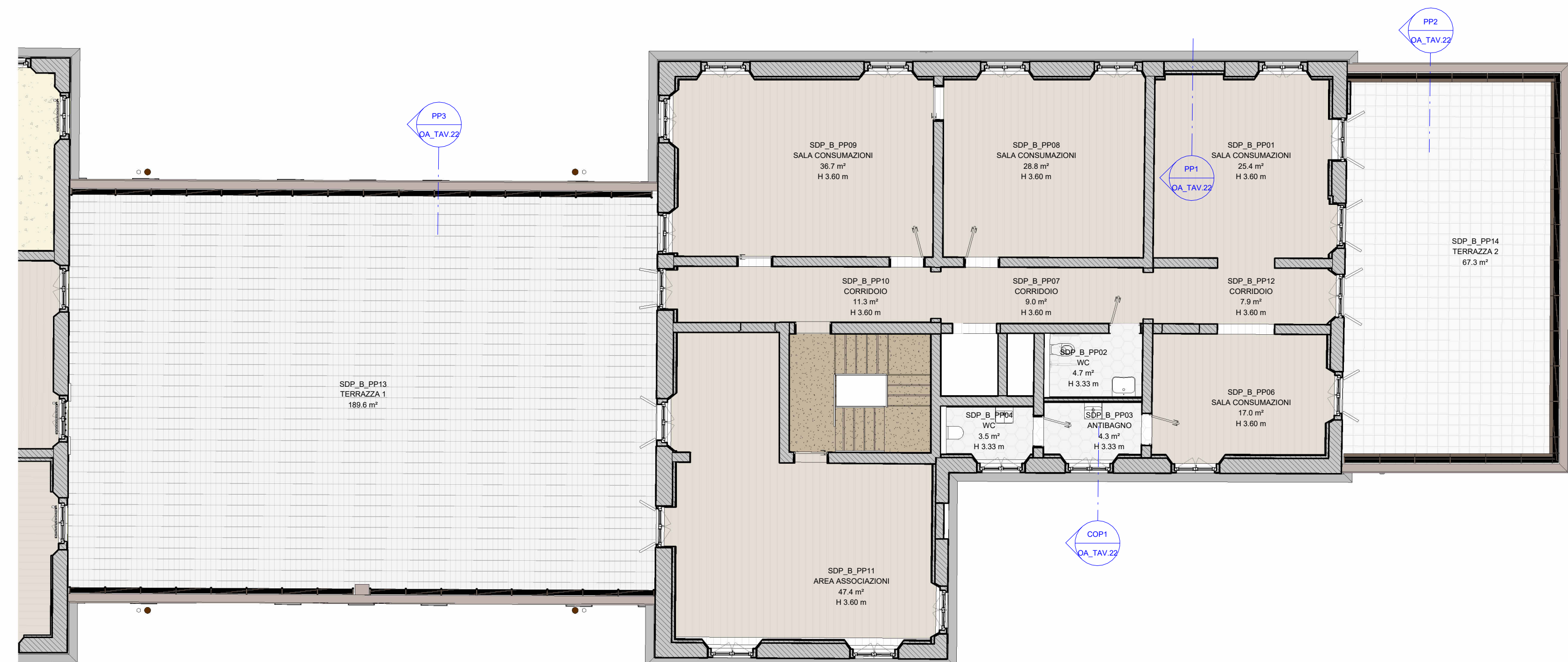

PIANTA PIANO PRIMO

1 : 100

SOLAIO CONTROTERRA

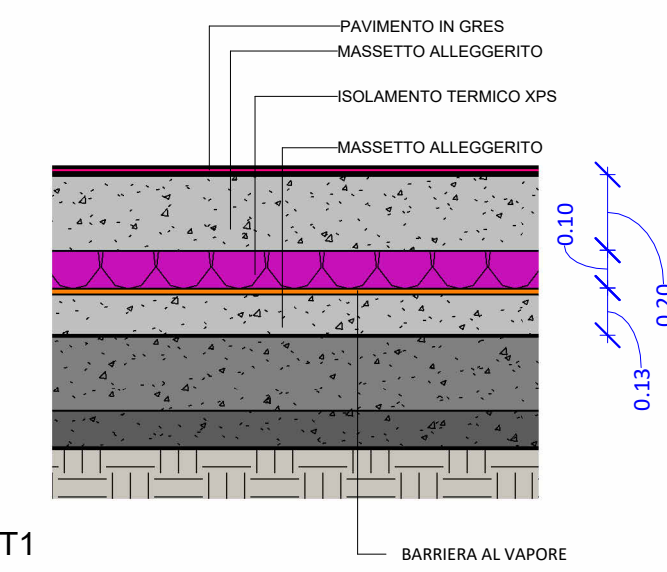

SEZIONE PT1

1 : 20

SOLAIO CONTROTERRA AREA CUCINA

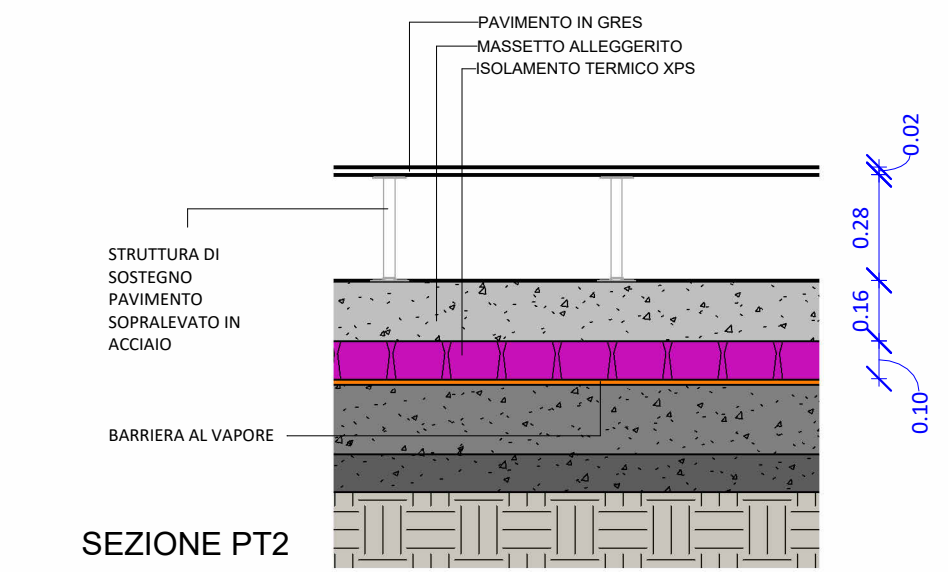

SEZIONE PT2

1 : 20

SOLAIO PIANO PRIMO

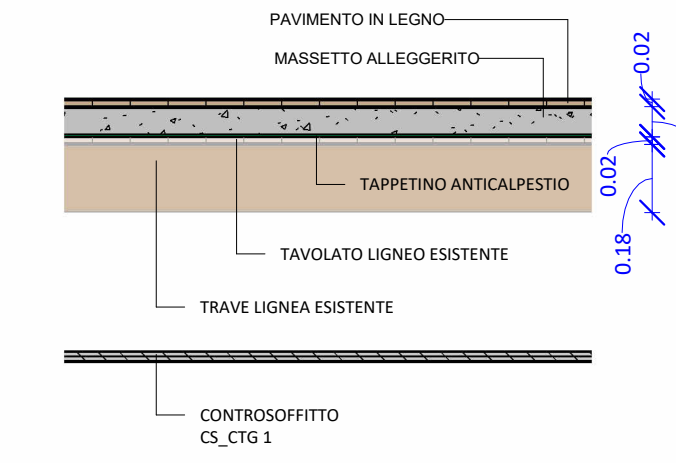

SEZIONE PP1

1 : 20

COPERTURA E SEPARAZIONE SOTTOTETTO

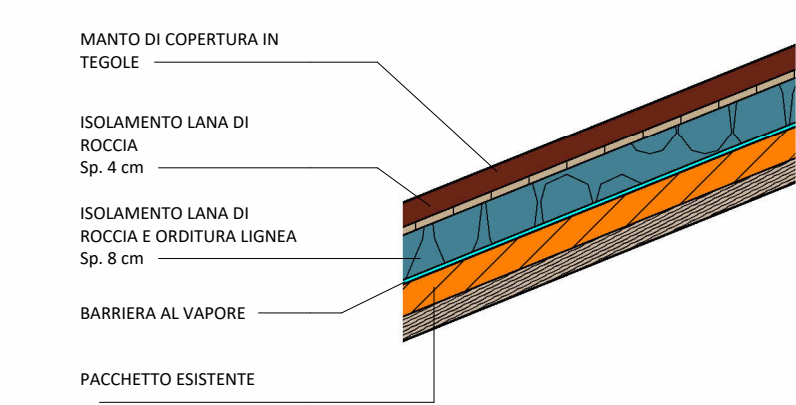

SEZIONE COP1

1 : 20

SOLAIO PIANO PRIMO TERRAZZO LATERALE

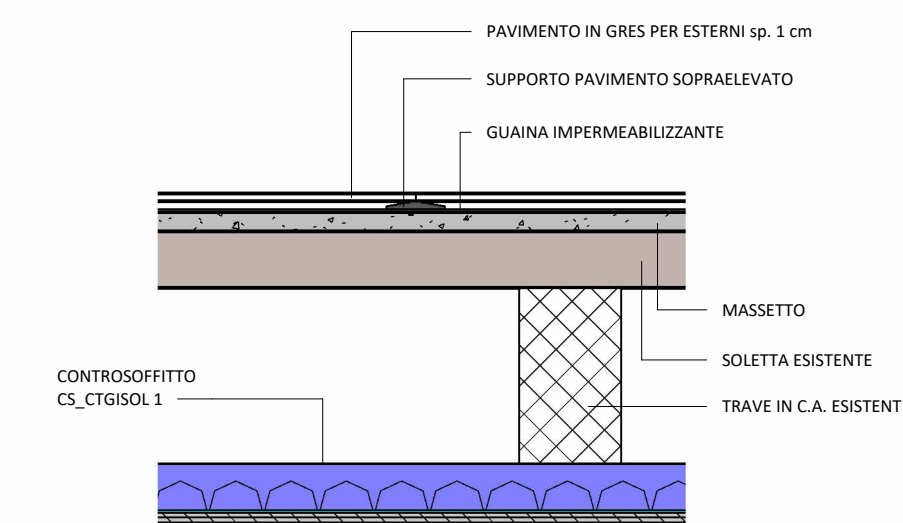

SEZIONE PP2

1 : 20

SOLAIO PIANO PRIMO TERRAZZO CENTRALE

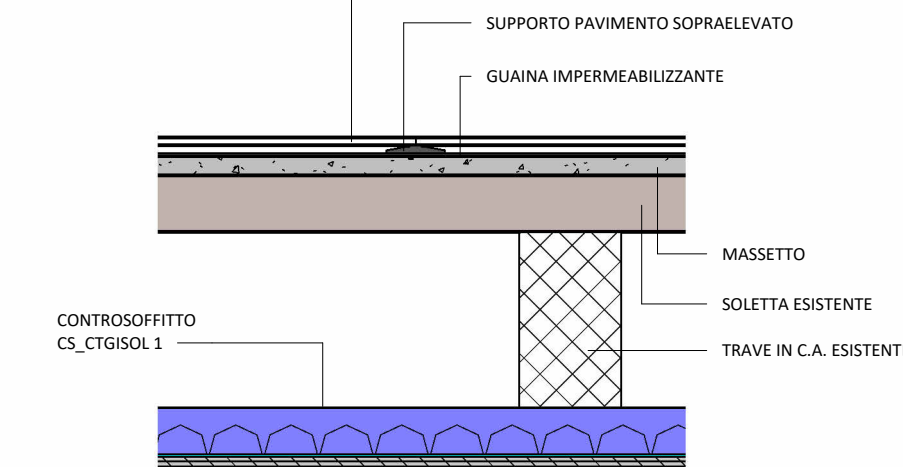

SEZIONE PP3

1 : 20

DATA	DESCRIZIONE REVISIONE	REVISIONE N.

PROGETTISTA

ENERGO
ENERGO s.r.l.
Via Guido Rossa 29
Ponte San Nicolò
35020 (PD)
Tel. +39 049 8961072

PROGETTISTA

PROGETTISTA

ORDINE DEGLI ARCHITETTI
PIANIFICATORI PAESAGGISTI E CONSERVATORI
DELLA PROVINCIA DI VENEZIA
SEZIONE
A
ARCHITETTO

DATA

07-11-2025

SCALA

Come indicato

RIF. COMMESSA

24100

STATO

Progetto Esecutivo

APPROVATO DA

DZ

DISEGNATO DA

CV

NOTA

Tutti i diritti sono riservati a norma di legge.
Sono vietati la riproduzione e l'extrapolazione di parti senza la presenza di una autorizzazione scritta.

FORMATO

A0+1

NOME FILE

APPR_41_ESE_OA_TAV.22_rev00

TITOLO
PROGETTO ESECUTIVO PER IL COMPLETAMENTO
DEL RESTAURO DEL
FABBRICATO UFFICIO DAZI E
DIREZIONE E TRIPPERIE - PRIMO STRALCIO

Via Alvisè Cornaro n. 1 PADOVA (PD)

COMMITTENTE
COMUNE DI PADOVA

ELABORATO

OA_TAV.22

PROGETTO ARCHITETTONICO

EDIFICIO B - ABACO PAVIMENTI