

LEGENDA

- Costruzioni
- Demolizioni

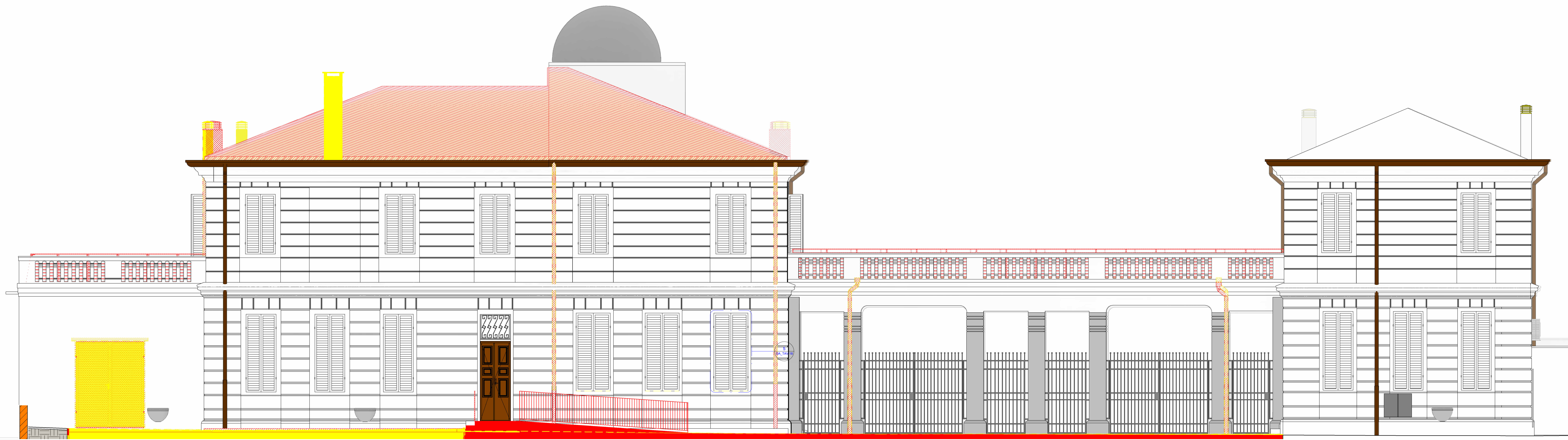

PROSPETTO NORD-EST
1:50

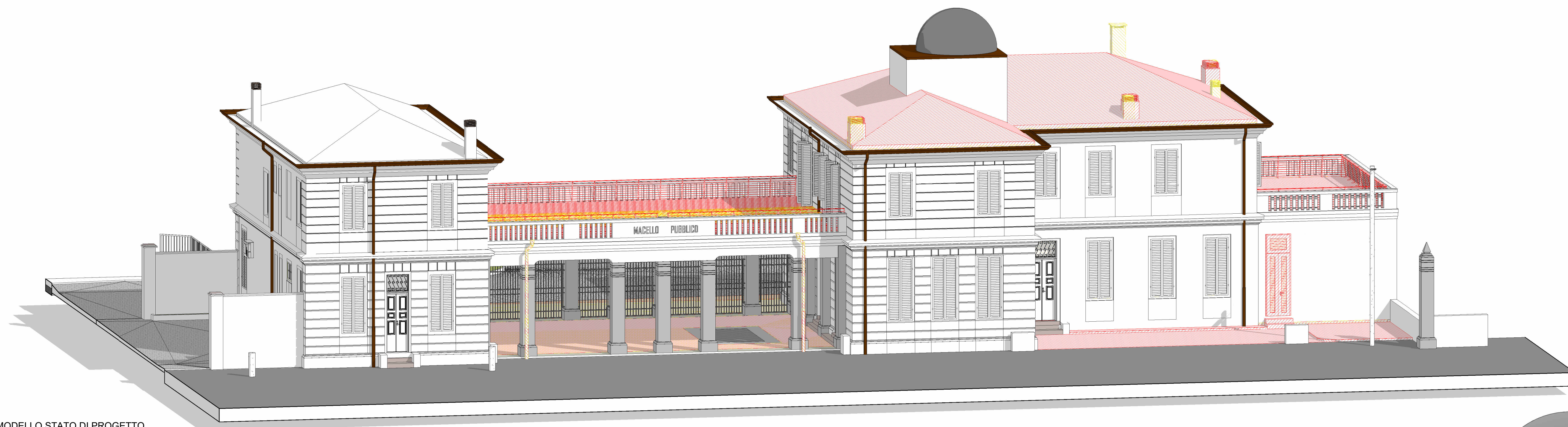

MODELLO STATO DI PROGETTO



MODELLO STATO DI PROGETTO

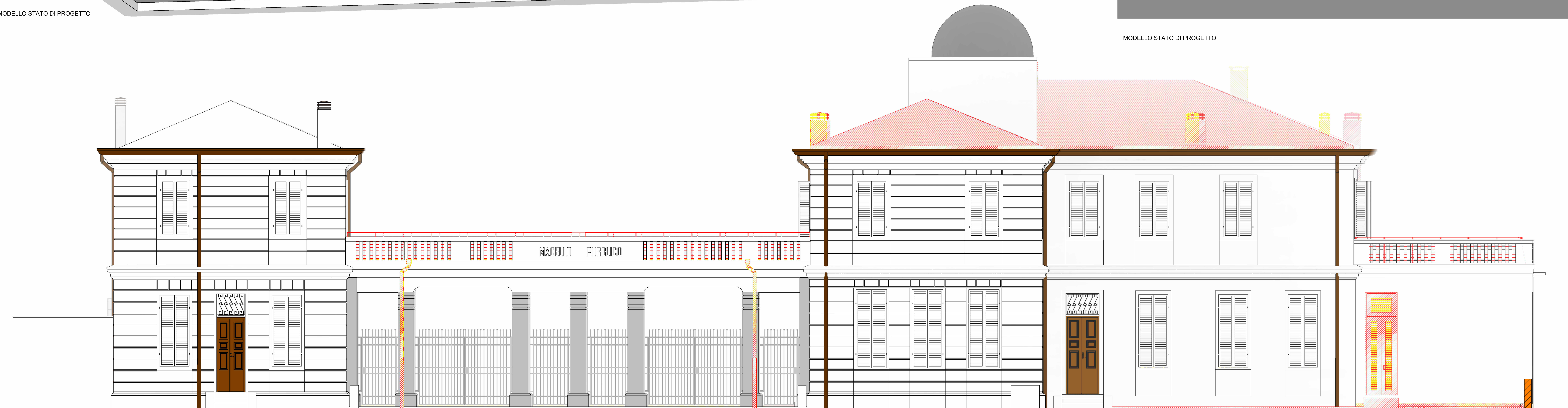

PROSPETTO SUD-OVEST
1:50

DATA	DESCRIZIONE REVISIONE	REVISIONE N.

PROGETTISTA
ENE RCO S.p.A.
 STUDIO S.p.A.
 Via Guido Rossa 29
 Ponte San Niccolò
 35030 (PD)
 Tel. +39 049 8961072

ORDINE DEGLI ARCHITETTI
 PIANIFICATORI PAESAGGISTI E CONSERVATORI
 DELLA PROVINCIA DI VENEZIA
 SEZIONE DI ARCHITETTURA
 A. MARCONI
 N° 4782

DATA	DESCRIZIONE REVISIONE	REVISIONE N.
07-11-2025		

SCALA 1:50
REF. COMMESSA 24100
STATO Progetto Esecutivo
APPROVATO DA DZ
DISEGNATO DA CV

TITOLO
 PROGETTO ESECUTIVO PER IL COMPLETAMENTO
 DEL RESTAURO DEL
 FABBRICATO UFFICIO DAZI E
 DIREZIONE E TRIPPERIE - PRIMO STRALCIO
 Via Alvisè Cornaro n. 1 PADOVA (PD)
 COMMITTENTE
 COMUNE DI PADOVA

ELABORATO
OA_TAV.17
 PROGETTO ARCHITETTONICO
 COMPARATIVA - PROSPETTI E VISTE
 TRIDIMENSIONALI

NOTA
 Tutti i diritti sono riservati e a norma di legge.
 Sono vietate la riproduzione e l'impiego di parti senza la presenza di una
 autorizzazione scritta.

FORMATO A0+1
NOME FILE APPR_36_ESE_OA_TAV.17_riv00