

SEZIONE B_AA
1:50

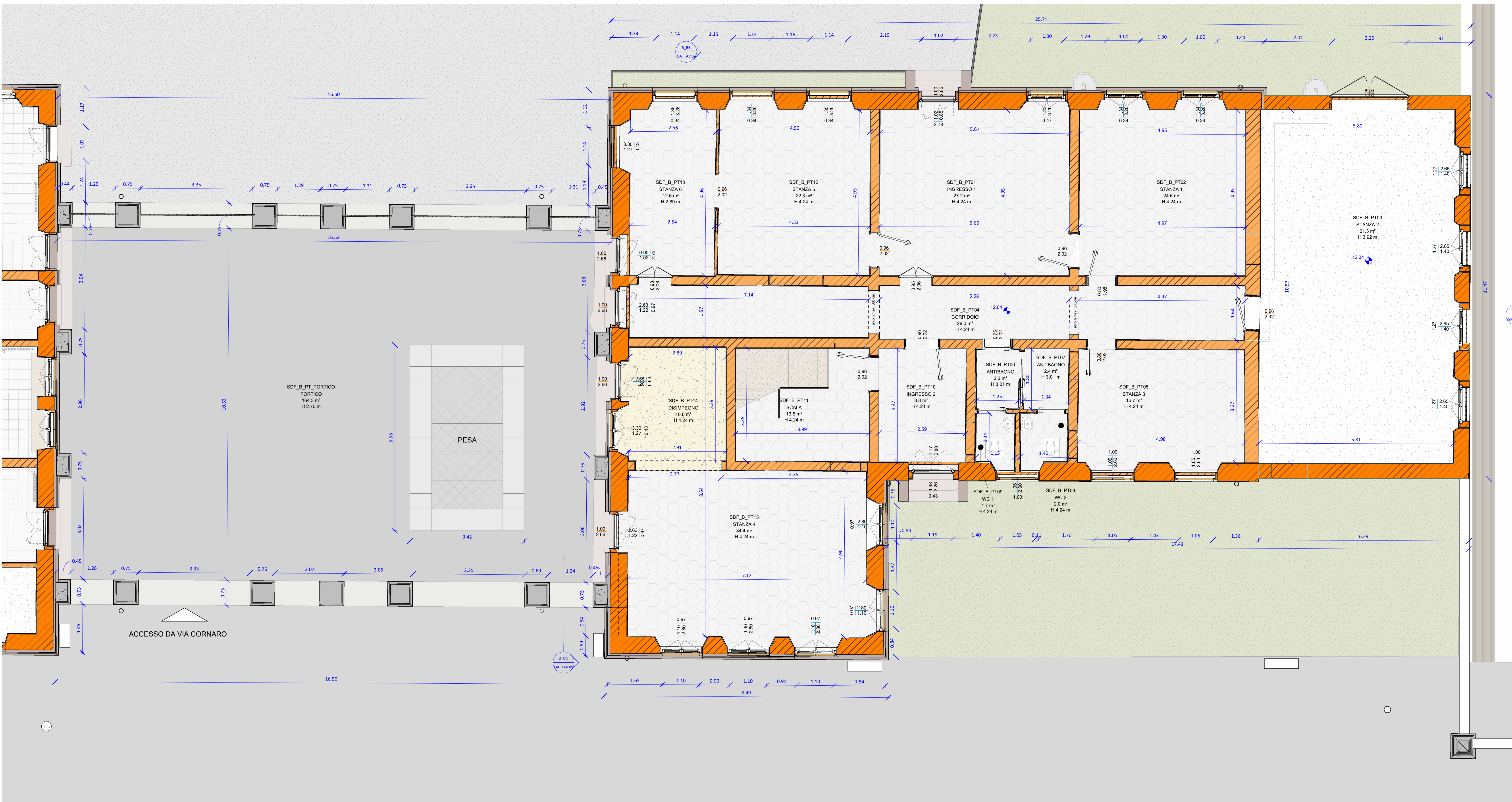
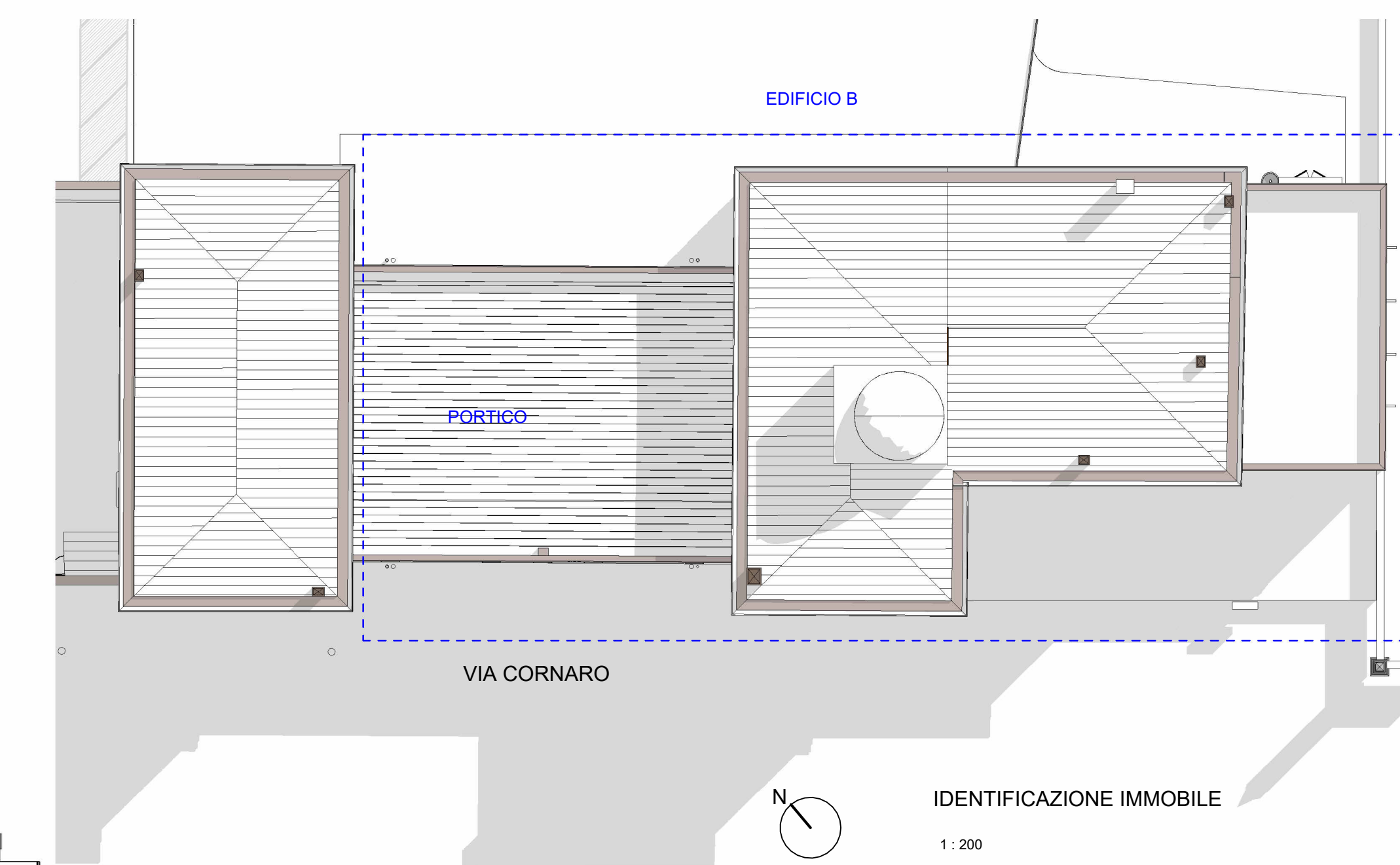

PIANTA PIANO TERRA
1:50

VIA CORNARO

STATO DI FATTO - EDIFICIO B - ABACO LOCALI PIANO TERRA		
NUMERO LOCALE	USO	SUPERFICIE
SDF_B_PT01	INGRESSO 1	27.2 m ²
SDF_B_PT02	STANZA 1	24.6 m ²
SDF_B_PT03	STANZA 2	61.3 m ²
SDF_B_PT04	CORRIDOIO	29.0 m ²
SDF_B_PT05	STANZA 3	16.7 m ²
SDF_B_PT06	ANTI-BAGNO	2.3 m ²
SDF_B_PT07	ANTI-BAGNO	2.4 m ²
SDF_B_PT08	WC 2	2.0 m ²
SDF_B_PT09	WC 1	1.7 m ²
SDF_B_PT10	INGRESSO 2	8.8 m ²
SDF_B_PT11	SCALA	13.5 m ²
SDF_B_PT12	STANZA 5	22.3 m ²
SDF_B_PT13	STANZA 6	12.6 m ²
SDF_B_PT14	DISAMPEGNO	10.6 m ²
SDF_B_PT15	STANZA 4	34.4 m ²
SDF_B_PT PORTICO	PORTICO	164.3 m ²
Totale superficie netta		433.5 m ²

SUPERFICIE LORDA EDIFICIO B PIANO TERRA: 342,19 mq
 SUPERFICIE LORDA EDIFICIO B PIANO PRIMO: 259,05 mq
TOTALE: 601,24 mq
 PORTICO: 164,30 mq
 TERRAZZA CENTRALE: 197,70 mq
 TERRAZZA: 72,66 mq

DATA	DESCRIZIONE REVISIONE	REVISIONE N.

PROGETTISTA	PROGETTISTA	PROGETTISTA
ENE RGO (INGEGNERI S.R.L.) Via Guido Rossa 29 Ponte San Niccolò 35020 (PD) Tel. +39 049 8961072		

DATA	07-11-2025	TITOLO	PROGETTO ESECUTIVO PER IL COMPLETAMENTO DEL RESTAURO DEL FABBRICATO UFFICIO DAZI E DIREZIONE E TRIPPERIE - PRIMO STRALCIO
SCALA	Come indicato		
REF. COMMESSA	24100		
STATO	Progetto Esecutivo		Via Alvisè Cornaro n. 1 PADOVA (PD)
APPROVATO DA	DZ	COMMITTENTE	COMUNE DI PADOVA
DISEGNATO DA	CV		

NOTA
 Tutti i diritti sono riservati e norma di legge.
 Sono vietate la riproduzione e l'impugnazione di parti senza la presenza di una autorizzazione scritta.

ELABORATO
OA_TAV.08
 PROGETTO ARCHITETTONICO
 EDIFICIO B - STATO DI FATTO - PIANTA PIANO TERRA E SEZIONE