

IMMAGINE TIPOLOGICA PAVIMENTAZIONE DRENATE STABILIZZATA (tipo Biostrasse)



IMMAGINE TIPOLOGICA BORDURA IN FERRO COLOR MARRONE



IMMAGINE TIPOLOGICA PAVIMENTAZIONE IN TRACHITE

NOTA: LA RIQUALIFICAZIONE L'EDIFICIO A SARA' OGGETTO DI UN FUTURO STRALCIO.

DATA	DESCRIZIONE REVISIONE	REVISIONE N.

PROGETTISTA

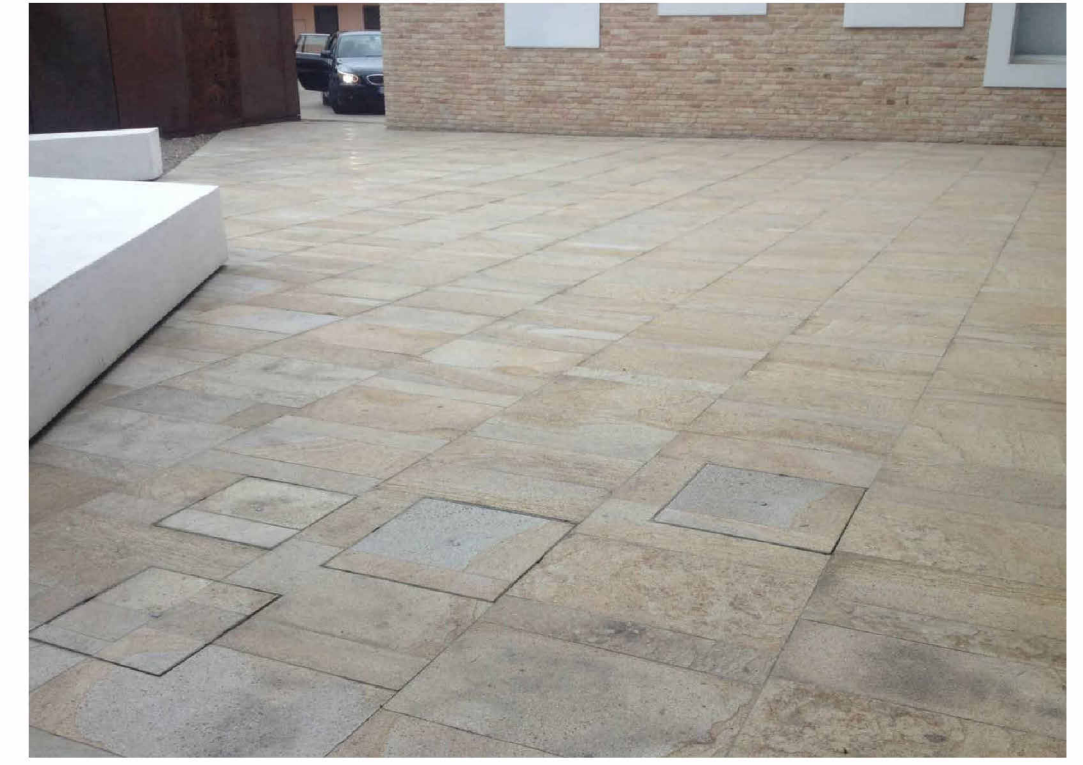
ENERGO s.r.l.
Via Guido Rossa 29
Ponte San Nicolò
35020 (PD)
Tel. +39 049 8961072

PROGETTISTA

PROGETTISTA

ORDINE DEGLI ARCHITETTI
PIANIFICATORI PAESAGGISTI E CONSERVATORI
DELLA PROVINCIA DI VENEZIA

SEZIONE A ARCHITETTO DENIS ZUIN N° 4762

DATA	07-11-2025
SCALA	1 : 100
RIF. COMMESSA	24100
STATO	Progetto Esecutivo
APPROVATO DA	DZ
DISEGNATO DA	CV

TITOLO
PROGETTO ESECUTIVO PER IL COMPLETAMENTO DEL RESTAURO DEL FABBRICATO UFFICIO DAZI E DIREZIONE E TRIPPERIE - PRIMO STRALCIO
 Via Alvise Cornaro n. 1 PADOVA (PD)
 COMMITTENTE
 COMUNE DI PADOVA

NOTA
 Tutti i diritti sono riservati a norma di legge. Sono vietati la riproduzione e l'extrapolazione di parti senza la presenza di una autorizzazione scritta.

FORMATO	A0
NOME FILE	APPR_22_ESE_OA_TAV.03_rev00

ELABORATO
OA_TAV.03
 PROGETTO ARCHITETTONICO
 PLANIMETRIA STATO DI PROGETTO

