

NOTA: LA RIQUALIFICAZIONE L'EDIFICIO A SARA' OGGETTO DI UN FUTURO STRALCIO.

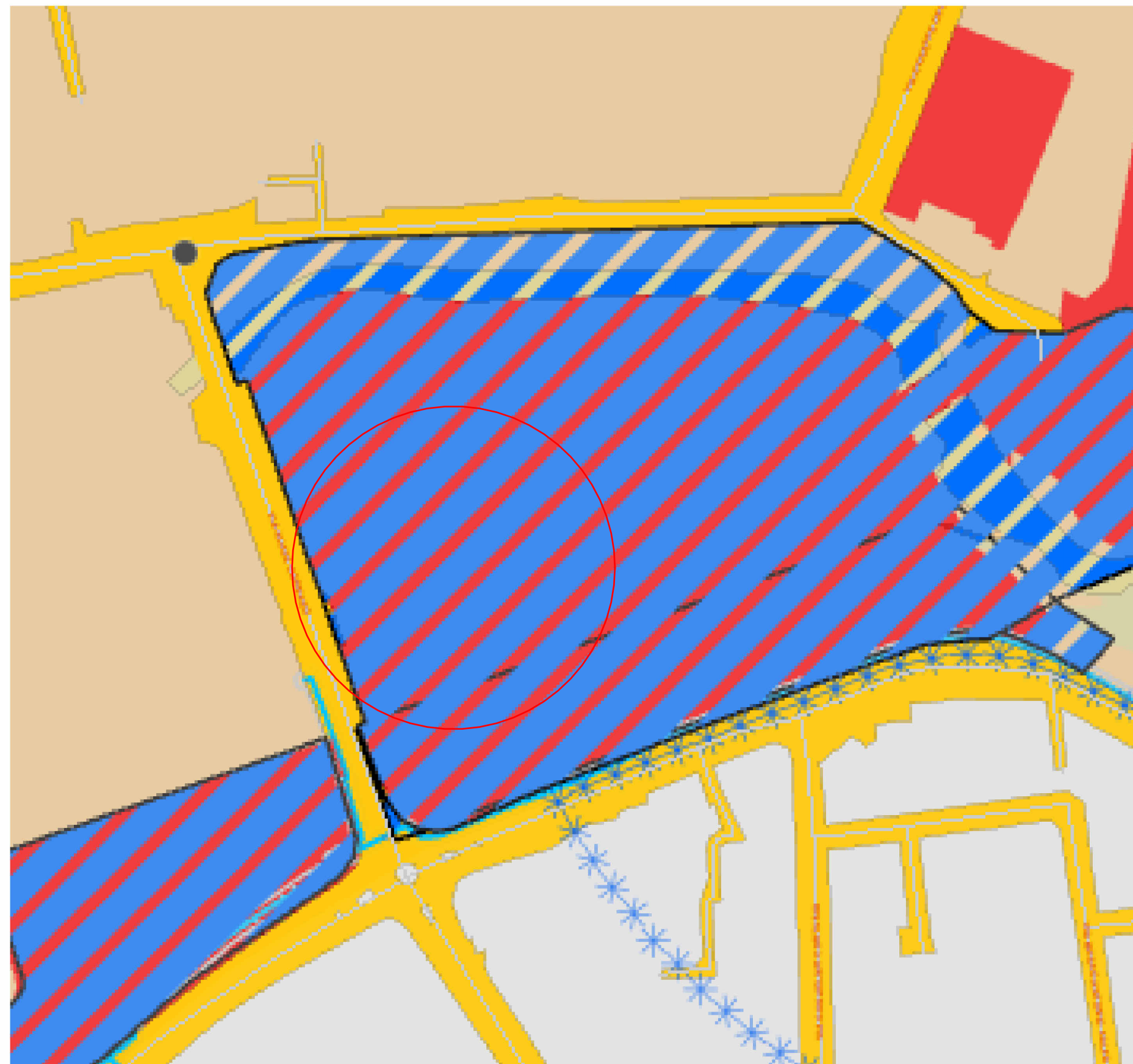

PIANO DI ASSETTO DEL TERRITORIO
Area denominata ex macello nel Comune di Padova in prossimità del Canale S. Massimo
NTO ART. 5.3.1 - Elementi ed aree di notevole interesse pubblico (D. Lgs. n°42/2004 - art. 136)

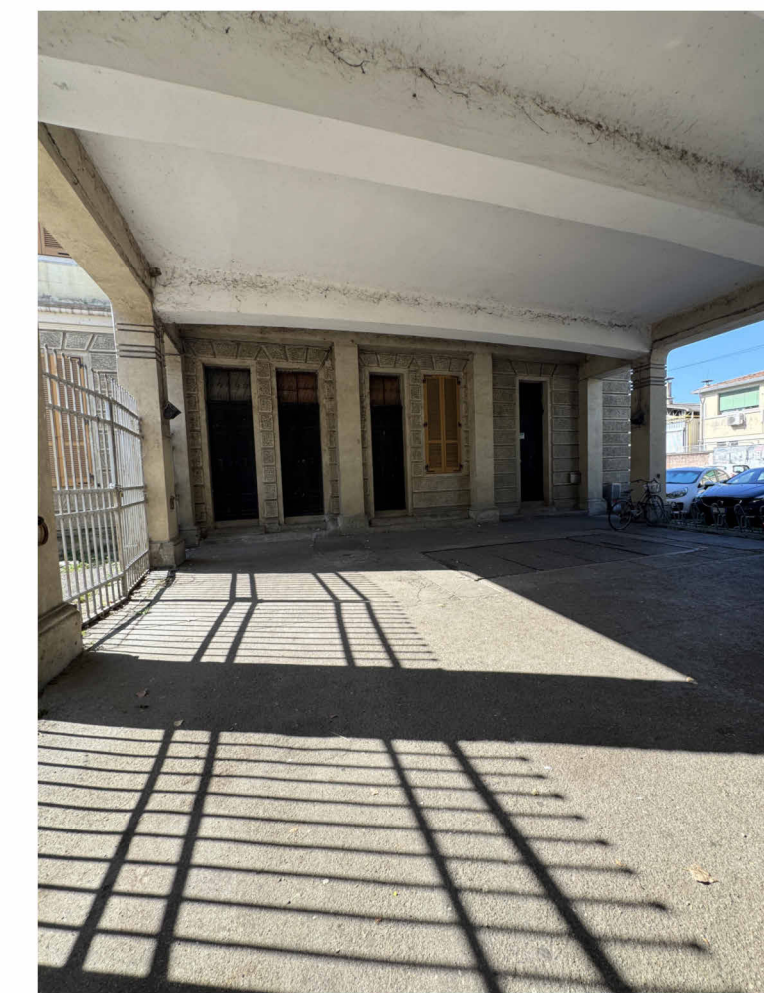
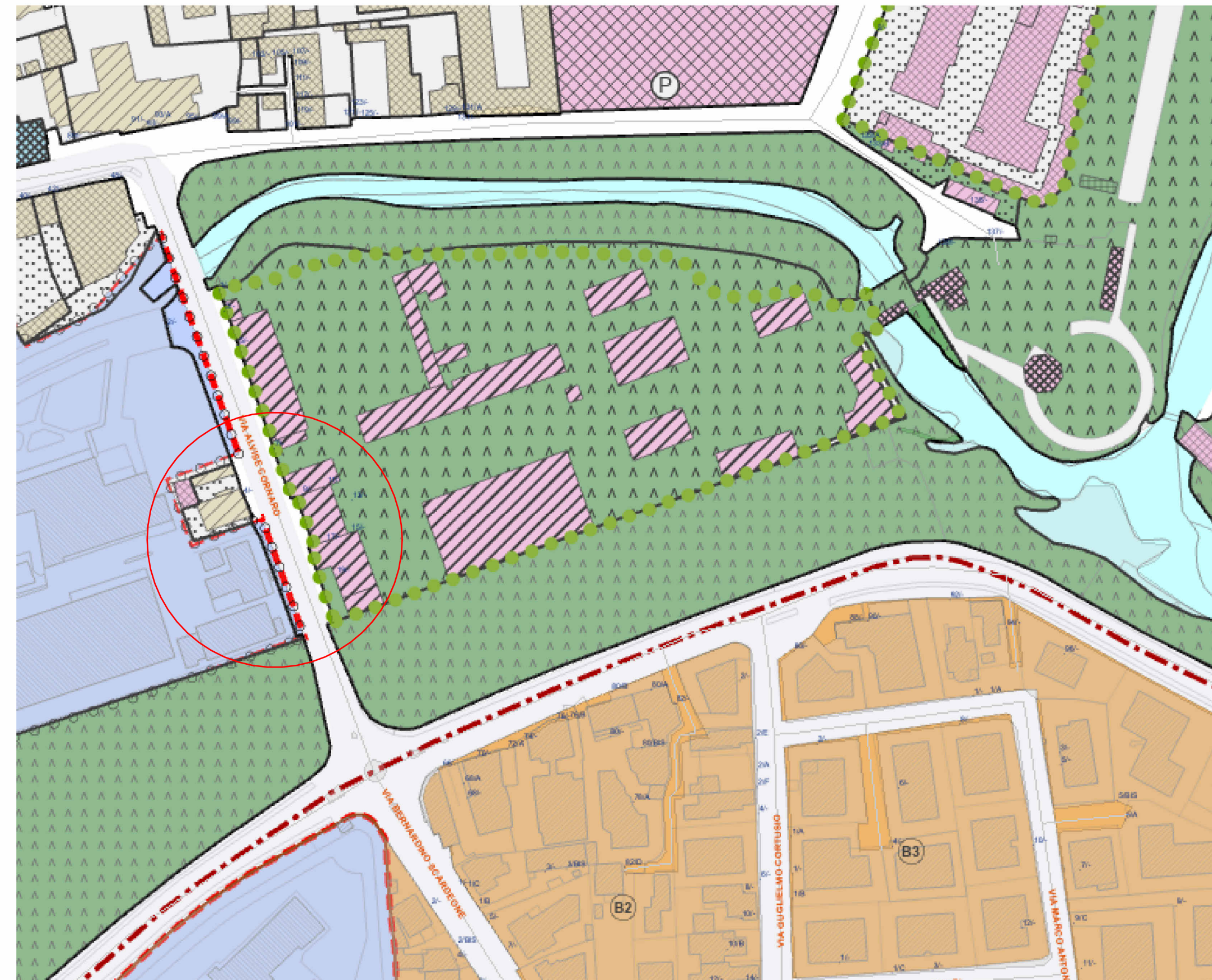

ESTRATTO PIANO DEGLI INTERVENTI
Approvato dal Consiglio comunale n.6 del 12/02/2023 (efficacia dal 10 marzo 2023).

ATTREZZATURE DI INTERESSE COMUNE - art. 15
ZTO A1 a carattere storico, artistico e di particolare pregio paesaggistico-ambientale - art. 15

DATA	DESCRIZIONE REVISIONE	REVISIONE N.

PROGETTISTA

ENERGO s.r.l.
Via Guido Rossa 29
Ponte San Nicolò
35020 (PD)
Tel. +39 049 8961072

PROGETTISTA

PROGETTISTA

ORDINE DEGLI ARCHITETTI
PIANIFICATORI PAESAGGISTI E CONSERVATORI
DELLA PROVINCIA DI VENEZIA

SEZIONE A ARCHITETTO DENIS ZUIN N° 4762

DATA	07-11-2025
SCALA	1 : 200
RIF. COMMESSA	24100
STATO	Progetto Esecutivo
APPROVATO DA	DZ
DISEGNATO DA	CV

TITOLO
PROGETTO ESECUTIVO PER IL COMPLETAMENTO DEL RESTAURO DEL FABBRICATO UFFICIO DAZI E DIREZIONE E TRIPPERIE - PRIMO STRALCIO

Via Alvise Cornaro n. 1 PADOVA (PD)

COMMITTENTE
COMUNE DI PADOVA

NOTA
Tutti i diritti sono riservati a norma di legge. Sono vietati la riproduzione e l'estraneazione di parti senza la presenza di un'autorizzazione scritta.

FORMATO	A1
NOME FILE	APPR_20_ESE_OA_TAV.01_rev00

ELABORATO
OA_TAV.01
PROGETTO ARCHITETTONICO
PLANIMETRIA GENERALE STATO DI FATTO E DI PROGETTO - ASSETTO NORMATIVO