

COMUNE DI PADOVA

SETTORE LAVORI PUBBLICI

PROGETTO ESECUTIVO

RECUPERO DI UN FABBRICATO DI
10 ALLOGGI, IN VIA ROVERETO CIV.19
AL FINE DI REALIZZARE UN INTERVENTO
DI COHOUSING A PADOVA

IMPORTO COMPLESSIVO: € 1.350.000,00

N° Progetto Nome file Rovereto Co-housing Arch. Data Novembre 2018	CLUP LLPP EDP 2019/034	Elaborato PROGETTO: PIANTE piani terra e 1° scala: 1:50	8
Progettisti Ing. Arch. Fabiana Gnavasso Arch. Fabiana Rigon Arch. Fabiana Rigon	Rup Arch. Stefano Benvenuti	Capo Scitore Ing. Massimo Benvenuti	

ABACO DEGLI ALLOGGI

PIANO	INT.	S.U. mq.	S.N.R. mq. terrazze e serre
T	1	65.94	19.54
T	2	57.59	16.50
T	3	45.37	19.54
1°	4	46.34	10.65
1°	5	45.64	4.50
1°	6	45.43	4.50
1°	7	46.75	10.65
2°	8	46.34	10.65
2°	9	68.15	9.00
2°	10	69.44	10.65
TOTALI		536.99	116.18
CORRIDOIO P.T. E VANO SCALA			
SUPERFICIE TOT. MQ. 698.32			
MQ. 4515			

PIANTA PIANO TERRA

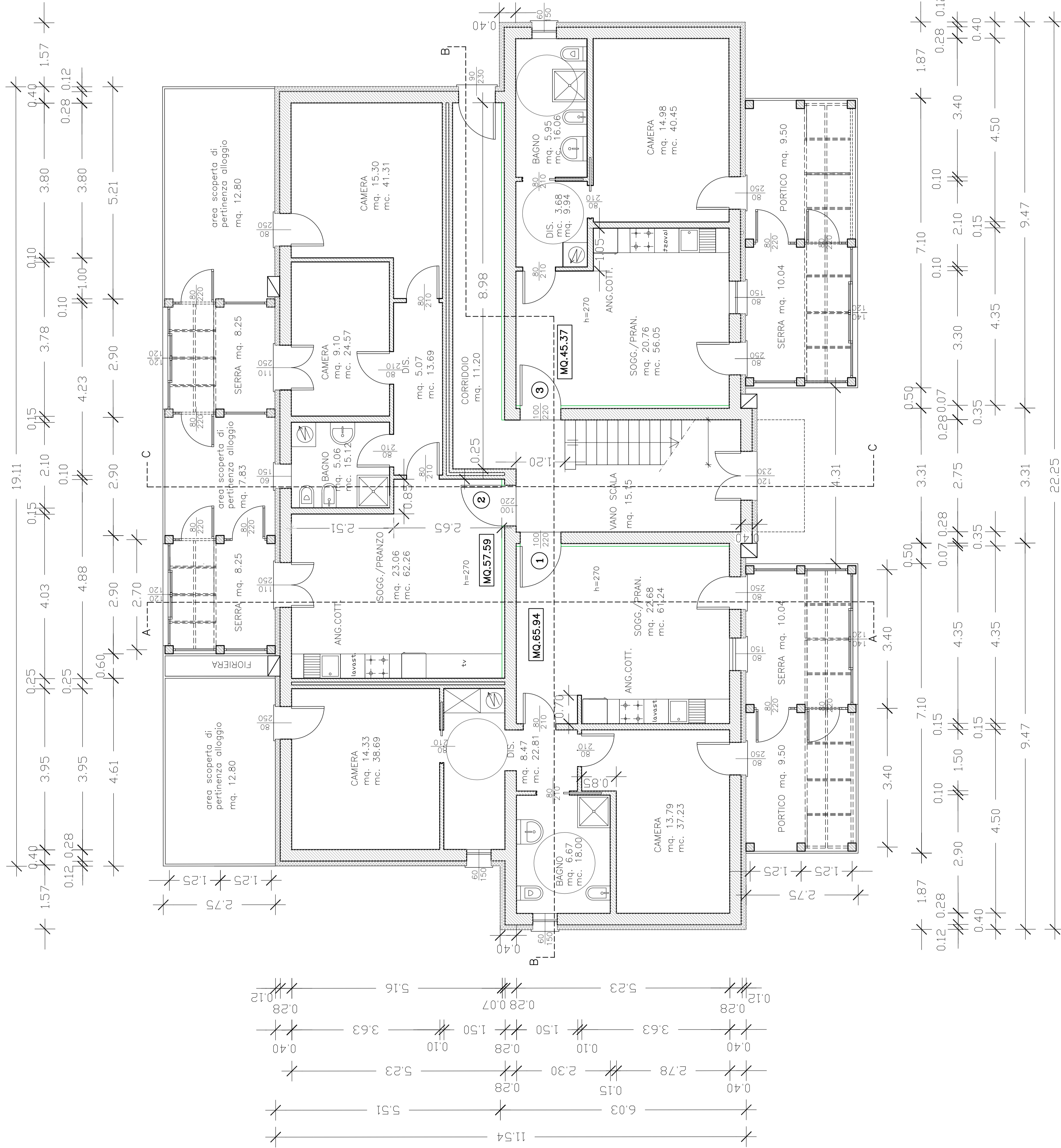

PIANTA PIANO PRIMO

